

**T.C.
SAKARYA ÜNİVERSİTESİ
SOSYAL BİLİMLER ENSTİTÜSÜ**

**15467 NUMARALI KOSOVA NAHİYESİ TEMETTUAT
DEFTERİNİN TAHLİL VE DEĞERLENDİRİLMESİ**

YÜKSEK LİSANS TEZİ

İbrahim SOYYIĞIT

**Enstitü Anabilim Dalı: Tarih
Enstitü Bilim Dalı: Yakınçağ Tarihi**

Tez Danışmanı: Prof. Dr. Atilla ÇETİN

EKİM - 2007

**T.C.
SAKARYA ÜNİVERSİTESİ
SOSYAL BİLİMLER ENSTİTÜSÜ**

**15467 NUMARALI KOSOVA NAHİYESİ TEMETTUAT
DEFTERİNİN TAHLİL VE DEĞERLENDİRİLMESİ**

YÜKSEK LİSANS TEZİ

İbrahim SOYYIĞIT

**Enstitü Anabilim Dalı: Tarih
Enstitü Bilim Dalı: Yakınçağ Tarihi**

Bu tez 16. 10.2007 tarihinde aşağıdaki jüri tarafından Oybirliği ile kabul edilmiştir.

Jüri Başkanı

Jüri Üyesi

Jüri Üyesi

BEYAN

Bu tezin yazılmasında bilimsel ahlak kurallarına uyulduğunu, başkalarının eserlerinden yararlanılması durumunda bilimsel normlara uygun olarak atıfta bulunulduğunu, kullanılan verilerde herhangi bir tahrifat yapılmadığını, tezin herhangi bir kısmının bu üniversite veya başka bir üniversitedeki başka bir tez çalışması olarak sunulmadığını beyan ederim.

İbrahimSOYYIĞİT

16.10.2007

ÖNSÖZ

Devletin taşradaki idari birimlerinden olan kazaların sosyal ve iktisadi yapılarının anlaşılması, genel yapıya ilişkin daha sağlıklı sonuçlar ortaya çıkarabilmektedir. Osmanlı Devleti'nde bu idari birime ilişkin yapılacak tahlil çalışmaları, ülkenin büyük bir kesiminin sosyal ve ekonomik özellikleri hakkında geniş bilgiler sunabilmektedir.

Temettuat defterleri, bulunduğu dönem içerisinde, ait olduğu bölgeye ilişkin kapsadığı zengin malumat ile bölgenin sosyal ve ekonomik kompozisyonunu çıkaracak özellikleri bünyesinde taşımaktadır.

Bu çalışmanın konusu, Tanzimat döneminde düzenlenmiş olan temettuat defterlerinden, Kosova Nahiyesine ait temettuat defterinin incelenip, elde edilen verilerden yararlanılarak, XIX yüzyıl ortalarında nahiyenin sosyal ve ekonomik yönden özelliklerini ortaya koyup bazı değerlendirmeler yapabilmektir.

Teze esas teşkil eden kaynak ise, Başbakanlık Osmanlı Arşivi'nde bulunan 15467 nolu Maliye Nezareti Kosova Temettuat defteridir. 1845 yılında vergi sisteminde yapılan düzenlemeye esas teşkil eden defterlerde , nahiyede yaşayan hane reislerinin meslekleri, yıllık kazançları, bir yılda verdikleri vergiler, bina ve toprak olarak sahip oldukları gayri menkuller kayıtlıdır.

Temettu sayımları hane itibariyle toplanan vergi-yi mahsusa miktarı ve hane reislerinin gelirini tespit için yapıldığından , tutulan defterlerde umumiyetle hane reisleri belirtilmiştir.

Bu çalışmanın ortaya çıkmasında katkılarından dolayı değerli hocalarım Prof. Dr. Atilla ÇETİN ve Doç. Dr. Arif BİLGİN'e teşekkürlerimi sunarım.

İbrahim SOYYIĞİT 2007

İÇİNDEKİLER

TABLO LİSTESİ.....	iii
ŞEKİL LİSTESİ.....	iv
KISALTMALAR.....	v
ÖZET.....	vi
ABSTRACT.....	vii
GİRİŞ.....	1
BÖLÜM 1: KOSOVA’NIN TARİHİ VE COĞRAFYASI.....	3
1. 1. Tarihte Kosova.....	3
1. 2. Kosova’nın Coğrafi Özellikleri.....	5
1. 3. Mülki Yapılanma ve İdari Durum.....	5
1. 4. Meşhed-i Hüdâvendigâr.....	5
1. 5. I.Kosova Savaşı.....	7
BÖLÜM 2: OSMANLI DEVLETİ’NDE VERGİ DÜZENİ VE TEMETTUAT	
DEFTERLERİ.....	10
2. 1. Tanzimat Döneminde Mali ve İktisadi Alanda Düzenlemeler.....	10
2. 2. Temettuat Uygulaması ve Temettuat Defterlerinin Kapsamı.....	12
2. 3. Sosyal Tarih Kaynağı Olarak Temettuat Defterleri.....	13
2. 4. İktisadi Tarih Kaynağı Olarak Temettuat Defterleri.....	15
2. 5. Temettuat Defterlerinin Yazılışına Ait Düzenlemeler.....	16
BÖLÜM 3: KOSOVA NAHİYESİNİN DEMOGRAFİK YAPISI VE İKTİSADİ	
KAYNAKLAR.....	19
3. 1. Kosova’nın Demografik Yapısı.....	19
3. 1. 1. Nüfus.....	19
3. 1. 2. Müslümanlar.....	21
3. 1. 3. Gayr-ı Müslimler.....	22
3. 1. 4. Hane Reislerinin Meslekleri.....	22
3. 2. Kosova’nın iktisadi yapısı.....	25
3. 2. 1. Gelir Kaynakları.....	25
3. 2. 1. 1. Ziraat.....	25

3. 2. 1. 2. Mezrû' Tarla.....	26
3. 2. 1. 3. Gayr-ı Mezrû' Tarla.....	27
3. 2. 2. Hayvancılık.....	28
3. 2. 2. 1. Gelir Getiren Hayvanlar.....	29
3. 2. 2. 2. Arıcılık.....	30
3. 2. 3. Binalar.....	32
3. 2. 4. Hancılık.....	32
3. 3. Vergiler.....	32
3. 3. 1. Vergiyi mahsusa.....	32
3. 3. 2. Öşür vergisi.....	36
3. 3. 3. Vergiden muaf olanlar.....	37
BÖLÜM 4: KOSOVA NAHİYESİ TEMETTUAT DEFTERİ.....	39
SONUÇ.....	211
KAYNAKÇA.....	212
EKLER.....	215
ÖZGEÇMİŞ.....	220

TABLO LİSTESİ

Tablo1. Temettuat Defterterleri Arşiv Tasnifi.....	17
Tablo2. Nüfusun Karyelere Göre Dağılımı.....	20
Tablo3. Hane Reislerinin Mesleklere Göre Dağılımı.....	24
Tablo4. Arazilerin Karyelere Göre Dağılımı.....	25
Tablo5. Büyük ve Küçük Baş Hayvanların Karyelere Göre Dağılımı.....	29
Tablo6. Arı Kovanlarının Karyelere Göre Dağılımı.....	31
Tablo7. Vergiyi Mahsusanın Karyelere Göre Dağılımı.....	35
Tablo8. Öşür Vergisinin Karyelere Göre Dağılımı.....	37

ŞEKİL LİSTESİ

Şekil1. Müslümanların Gayrimüslimlere Göre Oranı.....	21
Şekil2. Kazada Ekilen ve Nadasa Bırakılan Arazi Miktarı.....	26
Şekil3. Hayvanların Gelirlerine Göre Dağılımı.....	30

KISALTMALAR

A.g.e.	: Adı Geçen Eser.
A.g.m.	: Adı Geçen Makale.
A.g.t.	: Adı Geçen Tez
BOA.	: Başbakanlık Osmanlı Arşivi.
DİA.	: Diyanet İslam Ansiklopedisi
c.	: Cilt.
Has.	: Hasılat
Haz.	: Hazırlayan
İ.A.	: İslam Ansiklopedisi
ML.VRD.TMT.	: Maliye Varidat Temettuat Defteri
s.	: Sayfa
sad.	: Sadeleştiren
Senv.	: Seneviye
SDÜ.	: Süleyman Demirel Üniversitesi
TTK.	: Türk Tarih Kurumu

Tezin Başlığı: 15467 Numaralı Kosova Nahiyesi Temettuat Defterinin Tahlil ve Değerlendirilmesi	
Tezin Yazarı: İbrahim SOYYIĞIT	Danışman: Prof. Dr. Atilla ÇETİN
Kabul Tarihi: 16. Ekim 2007	Sayfa Sayısı: 7(ön kısım) + 215 (tez) + 4 (ekler)
Anabilimdalı: Tarih	Bilimdalı: Yakınçağ Tarihi
<p>Tanzimat dönemi Osmanlı tarihi içerisinde önemli bir yere sahiptir. Bu dönemde ülke ekonomisini düzenlemek ve ilerleyen batı ülkeleri karşısında geri kalmamak için mali, askeri ve içtimai alanda bir takım ıslahatlar yapılmıştır. Bu çerçevede yapılan önemli bir icraat da temettuat defterlerinin düzenlenmesidir. Bu defterlerde ülkede yaşayan insanların sosyal ve iktisadi durumları hakkında önemli bilgiler mevcuttur.</p> <p>Yerleşim birimlerindeki hane sayısı, hane reislerinin isimleri, meslekleri, malları, yıllık gelirleri ve ödedikleri vergiler bu defterlerde kayıtlıdır. Bu vergiler o yerleşim biriminin sosyal ve iktisadi durumunu yansıtmaktadır. İnsanların etnik durumları, inançları ve faaliyetleri de belirtilmektedir.</p> <p>Kosova Temettuat Defteri, 1845 (H/1261) yılında düzenlenmiştir. Bu defterdeki kayıtlara göre Kosova, Priştine'ye bağlı bir nahiye olarak görülmektedir. Toplam 32 köyden oluşan bu yerleşim yerinde yaşayanların büyük bir çoğunluğu gayrimüslimdir.</p> <p>Bu yerleşim yerinde yaşayan insanlar için en önemli geçim kaynağı tarım ve hayvancılıktır. Ekili alanların çok olması topraklarının verimli olduğunu göstermektedir.</p> <p>Hane reislerinin adına göre düzenlenmiş olan bu defterde, alınan vergilerde Müslüman olanlarla olmayanlar eşit kabul edilerek vergi-yi mahsusa, öşür gibi vergiler her iki taraftan da aynı oranlarda tahsil edilmiştir. Vergi adaletini sağlamak için de düzenlenmiş bu kayıtlardaki tutarsızlıklar hedefe istenilen ölçüde ulaşamadığını göstermektedir.</p>	
Anahtar kelimeler: Temettuat Defterleri, Kosova, Demografik Yapı	

Title of the Thesis: The Analysis and Evaluation of Kosova Temettuat Register Numbered 15467	
Author: İbrahim SOYYIĞİT	Supervisor: Prof. Dr. Atilla ÇETİN
Date: 16 October 2007	Nu. of pages: 7(pre text) + 215 (main body) + 4(appendices)
Department: History	Subfield: The Modern Times History
<p>Reform period has an important place in the Ottoman history. In this period, some kinds of improvement were done in the military and social areas to organize state's economy and not to fall behind of improving western countries. An important activity which was performed within this frame was to organize temettuat register. This register includes important information about people's social and economical conditions living in the country.</p> <p>House number in accommodation units, family leaders' names, their vocations as well as their goods, their annual income and taxes they paid were registered to this book. These taxes reflects the social and economical conditions of that accommodation unit. People's ethnicity, their beliefs and activities are mentioned in this register.</p> <p>Kosovo temettuat register was recorded in 1845 (H/1261). According to the records in this register, Kosovo is seen as a sub-district bound to Priştine. Most of the people who lived in this accommodation place ,which was composed of 32 villages, were non-muslims.</p> <p>Existing sources of the people living in this accommodation place are agriculture and breeding. The soil was abundant in parallel with the quantity of cultivated areas.</p> <p>In this registers, which were organized according to family leaders' names, muslims and non-muslims were regarded as equal and taxes such as vergi-yi mahsusa and oşür were collected in the same amounts. Inconsistencies in this records, which were organized to provide tax equity, shows that objectives couldn't be reached in expected rate.</p>	
Keywords: Temettuat Register, Kosova, Demographic Structure	

GİRİŞ

XIX. yy. da üç kıta üzerinde yayılmış, 36 milyon civarında nüfusu ile büyük bir İmparatorluk görünümünde olan Osmanlı Devleti, iktisadi, siyasi her türlü birlik esasını kaybederek dağılıp parçalanma yoluna girmiş bulunmaktaydı. Daha o zaman Balkanlarda beş milyon nüfus, muhtar idarelerle İmparatorluktan ayrılmış bulunuyor ve hakiki hudutlar, ancak Niş-Vidin hattı ile Tuna nehrine gidebiliyordu.¹

Tanzimat Fermanı'nda belirtildiği gibi devlet 150 senedir artan bir buhran içindeydi.² Avrupa karşısında yaşanan toprak kayıpları, devlet kurumlarının görevlerini yerine getirmedeki zaafı ve halkın memnuniyetsizliği devleti yeni arayışlara sevk etmiştir.

XIII. yy. dan itibaren kurulmaya başlayan Avrupa medeniyeti, kendisinden başka medeniyetleri direk ya da dolaylı yoldan etkileyerek değişmelerine neden olmuştur. Osmanlı Devleti'nin de bu dönemde yaşadığı dönüşüm süreci Avrupa'nın etkileriyle meydana gelmiştir.³

Tanzimat, Osmanlı'nın geçmişinden gelen problemleri çözmek, devleti modern esaslara göre yeniden inşa ederek Avrupalı devletlerin seviyesine çıkarmak iddiasında idi. Yani Tanzimatı modern Avrupa'nın karşısında yeniden teşkilatlanma teşebbüsü olarak değerlendirmek mümkündür.⁴

Avrupalılar açısından ise tanzimat, kendi emellerini gerçekleştirebilecekleri bir fırsat olarak görülmekteydi. Tanzimattan sonra, reformlar konusunda Avrupa devletlerinin İstanbul'daki elçileri Nüfuz yarışına girdiler. Bu yarışta İngiliz ve Fransız elçileri en önde gelmekteydi. Elçilerin müdahalesiyle sık sık sadrazam değişikliği yaşandı. Reşit Paşa'ya yakınlığı ile bilinen İngiliz elçisi Canning'in Osmanlı yönetimi üzerindeki bütün gayreti, "Türkiye'nin Hıristiyan medeniyetine yaklaştırılması için gerekli devrimlerin hazırlanması" işiydi.⁵

¹ Halil İncalcık, **Tanzimat ve Bulgar Meselesi**, İstanbul 1992, s.1.

² İlber Ortaylı "Tanzimat Devri ve Sonrası İdari Teşkilat", **Osmanlı Devleti ve Medeniyeti Tarihi**, c.I, editör: Ekmelettin İhsanoğlu, İstanbul 1994, s.283.

³ Mümtaz'er Türköne "Osmanlılarda İslahat ve Teceddüt", **Osmanlı Ansiklopedisi**, c.6, İstanbul 1996, s. 9.

⁴ Halil İncalcık, **a.g.e.**, s.2.

⁵ Bilal Eryılmaz, "Osmanlılarda Millet Sistemi", **Osmanlı Ansiklopedisi**, c. 6, İstanbul 1996, s. 259.

Tanzimat, getirdiđi müesseseler ve aldıđı bazı tedbirlerle yeni bir devri müjdeliyordu.⁶ Mevcut kurumların yeniden düzenlenmesine yönelik bir süreç olan Tanzimat'la birlikte, Osmanlı maliyesinde yeni bir dönem başlamıştır. Osmanlı mali kurumları ve vergi sistemi Tanzimat reformlarının yoğunlaştığı başlıca alanlardır. Bu, önemi ve etkileri günümüze kadar uzanacak olan dönüşümün başlangıcı olmasına rağmen, Tanzimat dönemi (1839-1876) vergi reformları üzerinde yapılan çalışmalar yeterli değildir.⁷

Ahalinin huzur ve emniyetinin ilk şartı olan idari sahadaki yeniliklerle beraber, reayanın bilhassa şikayet mevzuu olan mali usullerde de bazı ıslahatlar yapıldı. Her türlü gelirin doğrudan doğruya hazineye gelip, her masrafın da buradan ödenmesi esas tutulup âşar, cizye, mukâtaât gibi her türlü vergi tahsilinde temel olan iltizam usulü kaldırılarak⁸ herkesin gelirine göre vergi alınması kararlaştırılmıştır.

Önceleri deđişik adlarla alınan vergilerin yerine tek bir (vergi-i mahsusa) verginin ikamesi için hane reislerinin gelirlerinin tespiti maksadıyla yapılan sayımlar Temettuat defterlerini oluşturmuştur. Temettü defterleri XV. ve XVI. Yüzyıllarda tutulmuş olan tahrir defterlerinden çok daha mükemmel ve teferruatlı bilgi veren defterlerdir.⁹

Çalışmanın Amacı

1845 (H 1260) yılında yapılan temettuat defterleri kayıtlarına göre Kosova'nın sosyal ve ekonomik yapısını tespit etmektir.

Çalışmanın Önemi

Kosova Nahiyesi temettuat defterine bađlı kalınarak elde edilen verilere bakılarak hem söz konusu bölge, hem de Osmanlı Devleti'nin 19. yy. ortalarında genel durumu hakkında fikir sahibi olunabilmektedir.

Çalışmanın Yöntemi

Çalışmamızda Kosova ile ilgili genel bilgiler verildikten sonra 15467 numaralı Kosova Temettuat defteri günümüz Türkçesine çevrilmiş, tahlil ve deđerlendirilmesi yapılmıştır.

⁶ Halil İnalçık, **a.g.e.**, s.5.

⁷ Abdullatif Şener, **Tanzimat Dönemi Vergi Reformu**, Ankara 1992, s.259.

⁸ Halil İnalçık, **a.g.e.**, s.7.

⁹ Mübahat Kütükođlu, "Osmanlı Sosyal ve İktisadi Tarihi Kaynaklarından Temettü Defterleri", **Belleten**, c. LIX., T.T.K., Ankara 1996, s.395.

BÖLÜM 1: KOSOVA'NIN TARİHİ VE COĞRAFYASI

1. 1. Tarihte Kosova

Kosova ovası Balkan yarımadasının ortasında kuzeybatıdan güneydoğuya doğru uzanır. Ve 502 km²'lik bir alanı kapsar¹⁰. Hammere göre ise Kosova sahrasının uzunluğu 20 bin, genişliği 5 bin adımdır.¹¹ Coğrafi mevki bakımından ticaret yollarının birleştiği önemli bir merkez olan Kosova ovası ilkçağlardan itibaren tarih boyunca birçok kavmin istilasına uğramıştır. Roma İmparatorluğu'nun ikiye ayrılmasıyla Doğu Roma'nın sınırları içerisinde kalan Kosova 1216 yılında Sırp krallığının idaresi altına girdi.¹²

Sırp kralı Lazar öncülüğünde Osmanlılara karşı oluşturulan müttefik kuvvetlerin 1389'da yenilmesiyle Osmanlılar Balkanlar'da daha kalıcı olarak yerleşmiş ve Sırp krallığı Osmanlı tabiiyetine girmiştir.

Kosova'nın Türk tarihinde II. Kosova Savaşı'na sahne olması bakımından ayrıca önemi vardır. Macar Kralı Janos Hunyadi'nin önderliğinde Sırp haric müttefik Haçlı güçleriyle yapılan savaş üç gün sürdü. Sonunda Janos kaçmak zorunda kaldı. Bu savaşta tarafsız kaldıkları için Sırp'ın elindeki topraklara dokunulmadı. Fatih döneminde ise Kosova'nın tamamı Osmanlı idaresi altına girdi.¹³

XV. yy ortalarından itibaren önemli olaylara sahne olan Kosova sahrasının Fatih Sultan Mehmet devri sonlarında düzenlenen Tahrir defterlerine göre Rumeli Beylerbeyliğine bağlı Vulçitrin ve Üsküp sancakları dahilinde kaldığı ve çeşitli nahiyelere ayrıldığı anlaşılmaktadır. II. Bayezid zamanına ait (892/1487) tarihli defterde ise Vulçitrin'in sancak merkezi olduğu ve Kosova bölgesinin önemli bir kısmının bu sancak dahilinde kaldığı görülmektedir.¹⁴

Kosova sahrası Osmanlı hakimiyetine geçişinden yaklaşık iki buçuk asır sonra kısa bir süre için Avusturya istilasına maruz kaldı. 1683 Viyana bozgunu üzerine Macaristan'ı işgal eden Avusturya ordusu 1688-1689'da Balkanlar'a girmiş ve Sırp'ın yardımıyla Kosova ovasını zaptetmişti. Avusturyalılar burada bir Sırp krallığı kurma girişiminde

¹⁰ Münir Aktepe, "Kosova", **DİA**, c.XXVI, Ankara 2002, s. 217.

¹¹ Hammer, **Büyük Osmanlı Tarihi**, c.1, İstanbul 1996, s. 186.

¹² Aktepe, **a.g.m.**, s.217.

¹³ Aktepe, **a.g.m.**, s.217.

¹⁴ Aktepe, **a.g.m.**, s.217.

bulunmuşlarsa da bu topraklar kısa süre sonra tekrar Türkler'in eline geçmiştir (1690).¹⁵

Tanzimat ve Islahat fermanlarının ilanı üzerine Kosova idari bakımdan yeni bir statüye bağlandı. Büyük devletlerin müdahalesiyle yapılan ıslahat girişimleri sırasında Doksanüç Harbi öncesinde merkezi Sofya olmak üzere Niş ve Priştine yöresini içine alan bir Kosova Vilayeti teşkil edildi. Savaşın sonra vilayet merkezi Priştine'ye nakledildi.

Balkan Savaşları sırasında Osmanlı Devleti'nden kesin olarak ayrılan Kosova I. Dünya savaşı sonrası kurulan Yugoslavya'nın sınırları içerisindeki Sırbistan'a bırakıldı.¹⁶ Kosova vilayeti Sırbistan'a devredildiği sırada resmi nüfus sayımı yapılmamakla beraber vilayet genelinde 1 milyon nüfusu bulunduğu ve bunun dörtte üçünün Müslüman olduğu tahmin edilmektedir.¹⁷ 1919-1941 yılları arasında Kosova'daki Müslümanların büyük bir kısmı göç ettirildi. Aslında Kosova'daki Müslümanların göçe zorlanması çok daha önceleri başlamıştır. 1877-78 Osmanlı Rus savaşında 30 bin, I. Dünya savaşı öncesi 50 bin, 1930'lu yılların sonuna kadar ise toplam 240 bin kişi göç etmek zorunda kalmıştır.¹⁸ Aynı dönemde bir taraftan Müslüman nüfus oranlarının azaltılması için zorlama yapılırken, diğer taraftan Hristiyan halk buraya nakledilerek kolonizasyon siyaseti takip edilmiştir.¹⁹

1974'te Kosova ilk olarak kendi anayasasına kavuştu. Söz konusu anayasa Kosova'ya cumhuriyet statüsü vermedi. Ancak Yugoslavya'yı oluşturan altı cumhuriyet ve Voyvodina Özerk bölgesi ile beraber sekiz birim olarak Yugoslavya Federasyonu'nda aynı temsil hakkına kavuşturdu.²⁰

1980'den sonra Sırbistan Cumhuriyeti iktidarı Slobodan Miloseviç önderliğindeki Sırp milliyetçilerinin eline geçince, Büyük Sırbistan ideali çerçevesinde Kosova halkına baskı uygulanmaya başlandı. 1990'lı yıllardan itibaren protestoların başlamasının

¹⁵ Aktepe, **a.g.m.**, s.217.

¹⁶ Necmettin Alkan, "Kosova Meselesinin Tarihi Kültürel ve Siyasi Altyapısı", **Avrasya Etüdüleri**, sayı 5, Kış 2002, s. 86.

¹⁷ Aktepe, **a.g.m.**, s.219.

¹⁸ Alkan, **a.g.m.**, s.94.

¹⁹ Muhammed Aruçi, "Kosova, Osmanlı Dönemi Sonrası", **DİA**, c.XXVI, Ankara 2002, s.219.

²⁰ Alkan, **a.g.m.**, s.220.

ardından Kosova halkı ile Sırp lar arasında silahlı mücadele başladı. 24 Mart 1999'da NATO güçleri Yugoslavya'ya karşı askeri harekate girişti.

NATO güçlerinin başlattığı hareket üç ay sürdü ve sonucunda 10 Haziran 1999'da NATO güçleriyle Sırp ordusu arasında Kumanova Antlaşması imzalandı ve Birleşmiş Milletler'in kararıyla Kosova'nın sivil idaresi Birleşmiş Milletler ve Avrupa Güvenliği ve İşbirliği Teşkilatı'na (AGİT), askeri idare ise Nato kuruluşu olan KFOR'a bırakıldı.

1. 2. Kosova'nın Coğrafi Özellikleri

Yakın döneme kadar Kosova, Yugoslavya'ya bağlı özerk bir bölge iken bugün Birleşmiş Milletler Muvakkat Sivil Yönetimi idaresinde müstakil bir bölgedir. Kosova özerk bölgesinin başkenti Priştina'dır. Ormanlarla kaplı dağlarla çevrilen Kosova ovasının toprakları verimlidir. Deniz seviyesinden ortalama yüksekliği 500-600m. arasında değişir. Havzanın suları bir çok küçük ırmakla bir kısmı önce İbar ve Morava nehirlerine, bunlar aracılığıyla da Tuna'ya, bir kısmı da Drina kolları ile toplanarak Adriya denizine karışır.²¹ Kosova'nın özellikle Novoberdo yöresi maden yatakları bakımından çok zengindir.

Ülkede kışlar soğuk ve karlı yazlar ise sıcak ve karasaldır. Ülkede buğday, mısır, patates, şeker pancarı en çok yetiştirilen ürünlerdir.²²

1. 3. Mülki Yapılanma ve İdari Durum

1389 yılında fethedilen Kosova, Rumeli Beylerbeyiliğine bağlı Üsküp dahilinde kalan nahiye olarak geçmektedir. 19. yüzyılda Tanzimatın getirdiği yeniliklerle eyalet denen birim yerini merkezîyetçi esaslara göre düzenlenmiş vilayet yönetimine bırakmıştır.²³ Arşiv belgelerinde 1878 yılına kadar Kosova, Priştine kazasına tabi Kosova nahiyesi olarak geçmektedir.²⁴ 1878 yılında vilayetleştirilen Kosova bu tarihten sonra belgelerde Kosova Vilayeti şeklinde yer almaktadır.

1. 4. Meşhed-i Hüdâvendigâr

²¹ Aktepe, **a.g.m.**, s. 216.

²² İbrahim Atalay, **Dünya Coğrafyası**, İstanbul 2001, s. 98,99.

²³ İlber Ortaylı, **a.g.m.**, s.284.

²⁴ **BOA MKT.UM.** no: 435, 442.

1976 ve 1977 yıllarında Dr. İ. Aydın Yüksel'in yerinde yaptığı bir araştırmaya göre Yugoslavya genelindeki Türk eserlerinin sayısı 6941 olarak tespit edilmiştir.²⁵ Bizim konumuzla ilgili olduğu için bu eserlerden sadece Kosova sahrasında bulunan ve Müslümanlar için önemli bir ziyaret merkezi olan Sultan Murad'ın Türbesi üzerinde durmak istiyoruz.

I. Kosova savaşının sonunda şehid olan Sultan Murad'ın cesedi Türk usulüne göre tahnit²⁶ edilerek Bursa'da Çegirge'de yaptırmış olduğu türbesine defnedilmiştir. İç organları ise vefat ettiği yerde yakın zamana kadar Meşhed-i Hüdavendigâr adıyla da anılan türbesine gömülmüştür.²⁷ Kosova'nın başkenti Priştine'den yaklaşık 10 km. uzaklıktaki Mitrovica yolu üzerinde bulunan bu türbe ilk olarak Yıldırım Bayezid tarafından yaptırılmış bir makam türbesidir.²⁸

Türbe Melek Ahmet Paşa'nın Rumeli Beylerbeyliği döneminde 17. yüzyılın ikinci yarısında geniş çaplı bir onarımdan geçmiştir. Evliya Çelebi'nin naklettiğine göre, "Sadrazam Melek Ahmet Paşa ile beraber türbeyi ziyaret ettiklerinde binanın harabe ve bakımsız durumunu görürler." Evliya Çelebi'nin tavsiyesi üzerine türbenin etrafına bir duvar çektirilip bir türbedar atanmıştır. Priştine Ayanı da nazır tayin edilmiştir.²⁹

1848 yılında türbe bugünkü şeklini almış ve Sultan Abdulmecid'in bir beratı ile aslen Buharalı olan Hacı Ali, 300 kuruş maaşla türbedar atanmıştır. Günümüzdeki türbedar da bu aileye mensuptur.³⁰ I. Dünya Savaşından sonra Türbenin himayesi Yugoslavya Devletine geçmiş ve Yugoslavya türbedar geleneğinin devamına izin vermiştir. 1992 yılında Türkiye Cumhuriyeti Kültür Bakanlığı tarafından tamir gören türbe en son 2005 yılında Türkiye Diyanet Vakfı'nca restore edilmiştir.³¹

Evliya Çelebi Sultan Murad'ın türbesinin civarında on bin kadar şehit ve evliyanın yattığını da nakletmektedir. Bunlardan en önemlisi Gazi Mestan'dır. Arşiv

²⁵ İ. Aydın Yüksel, "Kosova'da Türk Eserleri", **I. Kosova Zaferinin 600. Yıldönümü Sempozyumu**, Ankara 1989, s.45.

²⁶ Tahnit: Ölüyü bozulmaması için muayyen formül dahilinde ilaçlama

²⁷ Yusuf Halaçoğlu, "Kosova Savaşı", **I. Kosova Zaferi'nin 600. Yıldönümü Sempozyumu Bildirileri**, Ankara 1989, s.33.

²⁸ Neval Konuk, "Kosova Sultan Murad Hüdavendigâr Türbesi'nin Tarihçesi", **Kosova Sultan Murad Hüdavendigâr Türbesi Restorasyonu**, Türkiye Diyanet Vakfı Yayınları, Ankara 2005, s.13.

²⁹ **Evliya Çelebi Seyahatnamesi**, c.V, İstanbul 1984, s.380,81.

³⁰ Neval Konuk, **a.g.m.**, s. 16.

³¹ Neval Konuk, **a.g.m.**, s. 21.

belgelerinden anlaşıldığına göre Sultan Murad Hüdavendigâr'ın sancaktarı Gazi Mestan Baba için de şehit olduğu yerde türbe inşa edilmiştir. Türbenin zaman zaman tamir gördüğü³² Hicri 1319 (M/1902) yılında türbedar tayin edildiği ve kendisine maaş bağlandığı³³ da yine belgelerden anlaşılmaktadır. Hüdavendigâr türbesinin karşı sırtında bulunan Gazi Mestan türbesi Kosova Sahrasındaki önemli ziyaret yerlerinden biridir.

1. 5. I.Kosova Savaşı

Osmanlıların Balkanlardaki durumunu tayin edecek olan Kosova savaşı Sırp kaynaklarına göre 20 Haziran 1389'da bizim kaynaklarımıza göre ise 10 Ağustos 1389 Salı günü (Hicri 16 Şaban 791) yapılmıştır.³⁴ Osmanlı devletinin sınırları üzerinde bulunan krallar Müslümanlara zarar vermekten geri kalmıyorlardı. Sırp hakimi olan Las ile Bosna kralı ve Arnavutluk İskenderiyesi hakimi, Osmanlı padişahına düşmanlık etmiş ve Lala Şahin ile birlikte gönderilen askeri pusuya düşürüp yok etmişlerdi.³⁵ Bu olayın sorumlularını yola getirmenin şart olduğunu düşünen padişah savaş hazırlıklarına başlamış ve 1389 yılında Filibe'de konaklamıştı.³⁶

Padişahın sefer hazırlıklarından haberdar olan Sırp kralı Las, çevresindeki krallara elçiler göndererek Gazi sultanın sefere çıkmak üzere olduğunu, "Benim ülkemi, askerlerimi ellerine geçirecek olurlarsa ondan sonra sırasıyla sizin ülkelerinizi de tahrip edecekleri bellidir. Fırsatı kaçırdıktan sonra direnmenize imkan yoktur." Şeklinde haber göndermiştir. Krallar da bu çağrıya uyarak anlaşmışlardı. Bu suretle Bosna, Frenk, Engürüs, Eflak, Arnavud, Buğdan hakimleri ve Sırp milletleri Las ile bir araya gelerek iki yüz bin kişilik bir ordu meydana getirdiler.³⁷

Düşmanın çokluğu karşısında Kastamonu hakimi İsfendiyar Bey'e, Germiyan, Saruhan, Menteşe, Aydın ve Hamidili hâkimlerine haber gönderilerek yardımları istenmiştir. Adı geçen beylikler cihad yolunda yardım için askerlerini göndermişlerdir.³⁸ Meriç ırmağının taşkınlığı sebebiyle Filibe'de birkaç gün beklemek zorunda kalan Osmanlı ordusu casuslardan gelen haberle düşmanın Kosova sahrasında savaş için karar kıldığını

³² BOA, İEV, 1322.

³³ BOA, İML, 1319.

³⁴ Yusuf halaçoğlu, a.g.m., s. 31.

³⁵ Hoca Sadettin Efendi, Tacü't – Tevarih I, sad. İ. Parmaksızoğlu, Ankara 1992, s. 175.

³⁶ Solakzade Mehmet Hemdemi Çelebi, Solakzade Tarihi, haz. Vahid Çubuk, Ankara 1989, s. 58.

³⁷ Sadettin, a.g.e. s. 176.

³⁸ Sadettin, a.g.e. s. 177.

öğrendi.³⁹ Evrenos Bey'in, "Savaş alanına düşmandan önce gidip gereken tedbirleri almamız gerekir" teklifi kabul gördüğünden Meriç ırmağı yol verir vermez harekete geçilerek Kosova sahrasına ulaşıldı ve gereken savaş düzeni alındı. Düşman askerlerinin görünmesi üzerine Sultan Murat şehzede Yıldırım Beyazıt ile düşmanın durumunu görmek için yüksekçe bir tepeye çıktıklarında Osmanlı ordusunun düşman askerlerinin ancak beşte biri kadar olduğunu gördüler.⁴⁰

Hammer de düşman ordusunun Osmanlı ordusundan kat kat fazla olduğunu belirterek sultanın bundan dolayı endişeye kapıldığını kaydeder.⁴¹ Bu durumda Osmanlı ordusunun 40 bin civarında olduğu anlaşılmaktadır.

Sultan Murat Han beyleri çağırarak durum değerlendirmesi yaptı. Ordunun önüne deve konularak düşmanın dağıtılması fikrine Yıldırım Beyazıt karşı çıktı ve "alacağımız tedbirler ve yapacağımız hileler Allah'a olan güvenimizi sarsar" diyerek düşmanla yüz yüze çarpışılması kararının alınmasında etkili oldu.⁴²

Padişah düşmanın çokluğundan endişe içindeydi. Bir de düşmandan yana esen rüzgar yerden kaldırdığı tozla İslam askerinin gözünü doldurup ona meydanı dar ederse korkusu vardı. Tacü't-Tevarih ve Solak-zade tarihlerinde Sultan Murat'ın sabaha kadar ağlayıp İslam askeri için dua ettiği ve şehitliği arzuladığı yazılmaktadır. "İlahi sen ol padişahların padişahısın ki, alem ehline penahsın. Bütün ibadet eden kullarının ümidgahısın. Liva-yı İslamı, düşman elinde lâm etme. Ve bu zayıf kulunun cihan içinde adını kötü eyleme"⁴³

Gerçekten o gece sabaha karşı rüzgarın sakinleştiği ve yağmurun yağmasıyla tozun yere yapıştığı bildirilmektedir.⁴⁴ Diğer taraftan kalabalığıyla övünen düşman gece baskını yaparak avlarını kaçırmayı gururlarına yediremedikleri için sabahı beklemişlerdi.⁴⁵ Türk ordusunun gösterdiği kahramanlık ve savaş planının mükemmelliği sayesinde düşman

³⁹ Solakzade, **a.g.e.**, s. 60.

⁴⁰ Solakzade, **a.g.e.**, s. 62 , Sadettin, **a.g.e.**, s.181.

⁴¹ Hammer, **a.g.e.**, s.187.

⁴² Solakzade, **a.g.e.**, s. 62.

⁴³ Solakzade, **a.g.e.**, s. 63.

⁴⁴ Sadettin, **a.g.e.**, s. 183.

⁴⁵ Solakzade, **a.g.e.**, s. 64.

kuvvetleri bozuldu.⁴⁶ Neticede sabahın erken saatlerinde başlayan savaş düşman kuvvetlerinin bozguna uğratılmasıyla sonuçlandı.⁴⁷

Sultan Murat küçük bir birlikle beraber savaş meydanını gezerken Miloş Nikola adında yaralı bir Sırp İslama girecek bir kişi gibi padişaha doğru yaklaşıncı padişahın yanındakiler adamı engellemediler. Padişaha tamamen yaklaştığında hançerini çıkararak Sulatanın bağına sapladı. Şehidlik duasının kabul olduğunu gören padişah bu yarayı canına minnet saydı.⁴⁸ Hemen yanında bulunanlar tarafından padişah çadırına taşındı. Sultan, Yıldırım Beyazıt'ı yanına istedi. Tahtı kendisine vasiyet ettiğini bildirdi. Padişahın ölümü üzerine iç organları şehid olduğu yere gömüldü ve buraya Meşhed-i Hüdavendigâr denildi.⁴⁹ Tabutu ise şehzade Yakub'un tabutu ile birlikte Bursa'ya gönderildi.⁵⁰

⁴⁶ Yusuf Halaçođlu, **a.g.m.**, s.32.

⁴⁷ Neval Konuk, **a.g.m.**, s.13.

⁴⁸ Sadettin, **a.g.e.**, s. 187,188.

⁴⁹ Aktepe, **a.g.m.**, s. 217 .

⁵⁰ Solakzade, **a.g.e.**, s. 68.

BÖLÜM 2: OSMANLI DEVLETİ'NDE VERGİ DÜZENİ VE TEMETTUAT DEFTERLERİ

2. 1. Tanzimat Döneminde Mali ve İktisadi Alandaki Düzenlemeler

Tanzimat dönemi gerek mali sistemde önemli reformları gerçekleştirerek yepyeni bir mali yapı getirmesi gerekse önce iç ve daha sonra da dış borçlanmalar yoluyla İmparatorluğun mali kaderiyle ilgili önemli sonuçlara yol açması itibariyle Osmanlı mali tarihi içinde istisnai ölçüde önemli bir dönemdir.⁵¹ Bu dönemde devletin gelir giderlerinin kontrol altına alınması için maliyenin merkezileştirilmesine yönelik düzenlemeler yapıldı. Merkezi bir hazine oluşturulması her türlü gelirin hazinede toplanması ve her türlü giderlerin hazineden karşılanması.⁵²

Mali alanda yapılan diğer önemli yenilikleri de şöyle sıralamak mümkündür; Maliye hazinesinin kurulması Maliye Nezareti'nin tüm mali işleri kontrol eden bir kuruluş haline dönüşmesiyle 'birlik' prensibine uygun bütçelerin hazırlanması mümkün hale gelmişti. Yıllık harcamaların önceden hesaplanması anlamına gelen 'tahsis usulü' uygulamasına geçildi. Hazine hesaplarının tutuluş düzeni açısından çok önemli bir gelişme de, hazine hesaplarının rûmî takvimi esas alan malî yıla göre düzenlenmesinin kabul edilmesiydi. Bu yeni uygulama da malî yıl başı Mart, malî yıl sonu ise Şubat ayı olacaktı. Bir diğer gelişme de, 1262 (M/1847) mâlî yılından itibaren hazinenin bir yıllık gelir ve giderlerinin diğer yıllara karıştırılmayarak senesi senesine kaydedilmesiydi.⁵³

Osmanlı Devleti'nde gelir kaynaklarının temelini vergiler oluşturmaktaydı. Osmanlı vergi sistemi Tanzimat öncesinde ve sonrasında önemli farklılıklar göstermektedir.⁵⁴ Tanzimatın vergi düzeni açısından getirdiği en önemli yenilik vergilere oldukça basit ve sade bir şekil kazandırmasıdır. Daha önce 'tekâlif-i şeriye' adı altında ve çok çeşitli oranlarda alınan tüm vergiler kaldırılarak yerine zirai ürünlerden onda bir oranında öşür, koyunlardan 'ağnam resmi' ve gayrimüslimlerden 'cizye' alınması esası getirilmiştir. Aynı şekilde 'tekalif-i örfiyye' adı altında pek çok türü ve tahsil şekli olan muhtelif

⁵¹ Tefik Güran, **Tanzimat Döneminde Osmanlı Maliyesi: Bütçeler ve Hazine Hesapları(1841-1861)**, TTK Yayınları, Ankara 1989, s.5.

⁵² Şener, **a.g.e.**, s. 70.

⁵³ Tefik Güran, **a.g.e.**, s. 7-9.

⁵⁴ Abdullah Saydam, **Osmanlı Medeniyeti Tarihi**, Trabzon 1995, s. 289.

vergiler de birleştirilerek bir bütün halinde ‘virgü’ adı altında alınması kararlaştırılmıştır.⁵⁵

Tanzimat döneminde herkesin ticaret ve kazancı az çok gözetilerek servet esasına dayalı tevzi edilen adil bir vergi düzeninin getirilmesi için mal ve emlak tahriri ve vergiye ait kanunlar çıkarıldı. Hazırlanan nizamname ve talimatnamelerde devletin mali işlerde ve vergi konusunda mükellef ile doğrudan doğruya temasını gerektiren yenilikler vardır. Bu yenilikler Osmanlı Ülkesinde geleneksel vergi sistemi yerine çağdaş vergi sistemine dönüşümün başlangıcını oluşturmaktadır. Vergi sisteminde en temel değişiklik, yukarıda belirttiğimiz gibi daha önce çeşitli adlarla anılan örfi vergilerin yerine tek bir vergi getirilmesidir. Senelik vergi, Ancemaatin vergisi, komşuca alınan vergi gibi isimlerle anılan, mükellefin mali gücünü esas alan vergilerdir. Bu yeni vergi öncelikle nüfus sayısının ve ödeme gücünün bilinmesini gerektirdiğinden muhassıllar vasıtasıyla bu vergiye esas olmak üzere tahrir çalışmaları yapıldı.⁵⁶

Gerçekten de bu tahrirler verginin gerek bölgeler , gerekse kişiler arası dağılımının son derece adaletsiz olduğunu ortaya çıkarmıştır. Fakat bölgeler arasında geniş çaplı bir ayarlama yapmanın yaratacağı problemlerden kaçınılarak bu durumun devamına göz yumulmuştur.⁵⁷

Tahrirler için merkezden görevliler gönderilmeyecektir. Tahririn yapıldığı kazadan katipler görevlendirilecek mahalle ve köyün imam ve muhtarları ile gayri müslim papaz veya kocabaşlıları vasıtasıyla tahrir tamamlanacak; kontrol ve tahkik için kaza meclisine teslim edilecektir. Her köyün ve kazanın defterleri ayrı ayrı düzenlendikten sonra topluca merkeze maliye hazinesine gönderilecektir.

Temettuat defterleri meclis-i vâlâda incelendikten sonra maliye nezaretine gönderiliyordu. Maliye nezareti bünyesinde emlak ve temettuat tahriri ile ilgili işleri takip etmek üzere ceride muhasebesi teşkil edilmiştir. Ceride muhasebesi kalemine gelen temettuat defterlerinden iki nüsha defter tanzim edilecek; bir nüshası burada saklanacak diğer bir nüshası tekrar mahalline gönderilecektir. Tahrir esnasında her

⁵⁵ Tefik Güran, **a.g.e.**, s. 13.

⁵⁶ Şener, **a.g.e.**, s.22 ve 94-96.

⁵⁷ Tefik Güran, **a.g.e.**, s. 13.

defterin sonuna geçmiş senenin vergi ve temettuat toplamının yazılması ve kazanın toplam temettuat ve vergilerini gösteren bir icmal pusulasının hazırlanarak merkeze gönderilmesi kararlaştırılmıştır. Vergilerin ruz-ı hızır ve ruz-ı kasım da olmak üzere iki taksitte toplandığı anlaşılmaktadır.⁵⁸

2. 2. Temettuat Uygulaması ve Temettuat Defterleri'nin Kapsamı

Tanzimat Fermanı'nın ilanından sonra ele alınan konulardan biri de vergi reformu idi. Bu suretle devlet gelirlerinin kontrol altında tutulması, vergi konusundaki aksaklıkların giderilmesi, vergi mükelleflerinin tespit edilmesi ve bütçe dengesinin oluşturulması amacıyla ülke kapsamında sayımlar yapılmıştır. Bunun için 19 Zilkade 1255 (12 Ocak 1840) tarihinde muhassıllar nezaretine bir talimatname gönderilmiş, her yerde ahalinin ismi, şöreti, araziler, hayvanları, tüccar ve esnafın ise yıllık gelirleri vs. bilgilerinin kaydedildiği defterler tutulması emredilmiştir.⁵⁹

Daha 1839 tarihinde yayımlanan bir talimat-ı seniyye ile “mevcut tekalif-i örfiyyenin ahaliden herkesin emlak ve arazi ve hayvanatına ve esnaf ve tüccar kısmının senelik kazançlarına birer kıymet takdir olunmak üzere binde hesabıyla “temettu vergisi” alınması esası getirilmiştir.⁶⁰ Tanzimat Fermanı ile her köy ve mahalle üzerine yalnız bir adla vergi konulmuş ve bu vergiye “köyce tahsili mutad olan vergi” denilmiştir. Muhassıl-ı Emval ünvanlı maliye memurları, mal-mülk sayımı yaparak herkesin gelirine göre yılda belirli oranda tek bir vergi vermeleri için görevlendirilmiştir.⁶¹ Böylece Osmanlı'da yeni bir vergi düzeni ortaya çıkmıştır.

Temettü vergisi herkesten kazancına uygun olarak alınan bir vergidir. Tüccar ve esnafın yıllık kazançları tahmin ve takdir edildikten sonra başlangıçta %3 oranında alınmış, 1878'de %4'e çıkarılmıştır.⁶² Böylece beyana dayanmamakla birlikte tahrir göre alınan bir gelir vergisine geçilmiş oluyordu. Henüz bütün gelir unsurlarını kapsamamakla

⁵⁸ Mübahat Kütükoğlu, “Osmanlı İktisadi Yapısı”, **Osmanlı Devleti ve Medeniyeti Tarihi**, c.I, Editör: E. İhsanoğlu, İstanbul 1994, s.542.

⁵⁹ Mustafa Serin, “Osmanlı Arşivi'nde bulunan Temettuat Defterleri”, **Başbakanlık I. Milli Arşiv Şurası 20-21 Nisan 1998**, Ankara 1998, s. 717-718.

⁶⁰ Gülden Songun, **10120 Numaralı Temettuat Defterine Göre Atabaey Kazasının Sosyal ve Ekonomik Durumu**, Basılmamış Yüksek Lisans Tezi, SDÜ, Sos. Bil. Enst., Isparta 2006, s.14.

⁶¹ Musa Çadircı, **Tanzimat Döneminde Anadolu Kentlerinin Sosyal ve Ekonomik Yapısı**, Ankara 1997, s. 340.

⁶² Çadircı, **a.g.e.**, s.346.

birlikte gelir vergisi alanında mütevazı bir adım atılmış; Tanzimatla başlayan ödeme gücüne yönelik vergileme ilkesi, yeni düzenlemelerle biraz daha gelişmiştir.⁶³

Temettuat tahririnin yapılmasındaki asıl amaç ise halkın imkanlarının ne derecede olduğunu bilmek ve buna göre adil ölçüler içerisinde vergi tarh etmek ve bu vergilerle devlet gelirlerini arttırmak, harcamaların finansmanını sağlamaktır.⁶⁴ 15 ve 16. yüzyıl tahrir defterlerinden çıkarılan bilgilerden çok daha fazlasını bu defterlerde bulmak mümkündür. Aynı tarihlerde hazırlanmış olan nüfus defterleri kadar mühim değillerse de içerikleri itibariyle çok daha ayrıntılı bilgiler ihtiva ettiklerinden önemli sonuçlara ulaşmak mümkündür. Tanzimat döneminde, önceleri değişik adlarla alınan vergilerin yerine tek bir verginin konulması için, hane reislerinin gelirlerini tespit maksadıyla yapılan temettu sayımları 19. yy. ortaları Osmanlı Sosyal-İktisadi Tarihi için önemli bilgiler içermektedir.⁶⁵

Temettü defterleri sayesinde bir bölgenin demoşekil ve etnik yapısı, fert düzeyinde menkul ve gayr-ı menkul kaynakları, ferdin yıllık kazancı, işletmelerin büyüklüğü, toplam ve ayrıntılı vergi yükü, işgücü, kişilerin mesleği, yetişen zirai ürünler ve beslenen hayvanlar, ticari sınaî kurumlar hakkında bilgi edinmek mümkündür. Bu özellikleri ile temettuat defterleri, Osmanlı Taşra İktisadi ve Sosyal Yapısı'na ait istatistiksel veriler içermektedir. Bu defterler ilgili bölgenin sosyal ve ekonomik durumunu ayrıntılarıyla açıklamamızı sağlamaktadır.

2. 3. Sosyal Tarih Kaynağı Olarak Temettuat Defterleri

Temettuat defterleri iktisadi tarihin olduğu kadar sosyal tarihin aydınlatılması için de önemli kaynaklardır. Ancak defterlerin genelde ekonomik verileri ele alınmaktadır. Kayıtlarda, şehir, kaza, kasaba, nahiye, köy, mezra ve çiftlik gibi yerleşim birimlerinde yaşayan tebanın emlak, arazi ve hayvanlarının yazılmasından başka, hane reislerinin isim ve şöhretleri, unvanları, lakapları, meslekleri, resmi görevleri ve etnik yapıları gibi

⁶³ Şener, **a.g.e.** s. 72.

⁶⁴ Ahmet Akgündüz-Said Öztürk, **Yozgat Temettuat Defteri**, c.1, İstanbul 2000, s.23.

⁶⁵ Kütükoğlu, **a.g.m.** s. 395.

bütün ayrıntıların verilmiş olması sosyal tarih açısından da önemli bir kaynak olarak değerlendirilmelidir.⁶⁶

Defterlerde öncelikle haneler hakkında bilgi bulunması nüfus yapısının analizine imkan sağlar. Defterlerde hane esaslı yazım sistemi kullanılmakla birlikte sadece hane reisleri yazılmıştır. Öyle ki hiç vergi vermeyen hane reisleri de yazıma dahildir. Hane sayısı bize nüfus yoğunluğu ve durumu hakkında değerlendirme yapma olanağı sağlamaktadır.

Defterlerde aile reislerinin isimleri kayıtlıdır. İsimler tahrir defterlerinde “Ahmed veledi Hamza” gibi yazılırken, temettuat defterlerinde ise “Bayram oğlu Ali” örneğinde olduğu gibi “oğlu” kelimesi tercih edilmiştir. Çoğu kez hane sahibi babasının adıyla ifade edilirken bazen de babasının lakabı ve aile adıyla yazılmıştır.⁶⁷

Aile adlarının varlığı akrabalık ilişkilerinin tespitine olanak sağlamaktadır. Bu tespiti ancak lakap ve aile isimlerine bakarak yapabiliriz. “Kara,Koca, Küçük, Uzun, Hacı, Hoca, Molla” gibi sıfatlar, her zaman ve her yerde rastlanan isimler olduğundan bu sıfatlarla yazılan hane reislerinin akrabalık bağına tespit etmek zordur. Dolayısıyla bunların bir aile adı olarak mı kullanıldığı yoksa sadece o şahsa ait bir sıfat mı olduğunun tespiti pek mümkün görünmediğinden değerlendirmeye dahil edilemez. Bu tarz çalışmalarda güvenilir sonuçlara ulaşmak için mahallinde araştırma yapmaya ihtiyaç vardır.⁶⁸

Temettuat defterlerinin sosyal tarih açısından önemli noktalarından biri de hane reislerinin mesleklerinin kaydedilmiş olmasıdır. Meslek bilgilerine göre incelenmiş temettuat defterleri göstermektedir ki; küçük yerleşim birimlerinde ziraat ve hayvancılık yaygınken, daha büyük yerlerde küçük sanayi kolları ve esnaflık yaygındır. Mesleklerin yazılmış olması, bir mahalle veya köyde hangi zanaatın ne ölçüde geliştiğini tespit etmemize imkan sağladığı gibi gelirin meslekler arası dağılımını da ortaya koymaktadır.⁶⁹ Ayrıca vergiden muaf olanları yada sağlık durumu nedeniyle çalışamaz durumda olanları da kayıtlardan anlamak mümkündür.

⁶⁶ Kütükoğlu, **a.g.m.** 395.

⁶⁷ Kütükoğlu, **a.g.m.**, s.398.

⁶⁸ Kütükoğlu, **a.g.m.**, s. 400.

⁶⁹ Kütükoğlu, **a.g.m.**, s. 403.

Sosyal tarih kapsamında ele alınacak diğer husus, yer adlarıdır. Yer adları zirai faaliyetler ya da yerleşim biriminin coğrafi özellikleri ile ilgili bilgi vermektedir. Bu yönüyle temettuat defterleri coğrafya –özellikle de beşeri coğrafya- için de önemli kaynaklardır.⁷⁰

2. 4. İktisadi Tarih Kaynağı Olarak Temettuat Defterleri

Temettuat defterlerinin; toplam toprak miktarı, ekili ve nadasa bırakılan alanların toplam miktarı, üretime ayrılan toprakların tahlili, ürün çeşidine göre toprak miktarı, bu ürünlerden sağlanan hasılat toplamı ve dönüm başına verimliliği tarım işletmelerinin büyüklüğü, hayvancılığın köy ve kent ekonomisindeki yeri, kent ekonomilerinde önemli yeri olan sınaî, ticari hizmet iş kolları konularında aydınlatıcı bilgi verdiği görülmektedir.⁷¹

Kayıtlarda, gelirleri ayrıntılı olarak verilmiştir. Dolayısıyla bu defterler, şahısların ekonomik faaliyetleri, gelirleri, servetleri ve sosyal statüleri hakkında yapılacak araştırmalar için zengin veriler sunmaktadır.

Temettuat defterlerinde hane reislerinin, tarla, bağ, bahçe, bostan gibi gayr-ı menkullerinin ayrıntılı biçimde dökümleri yapılmıştır. Defterlerde ekili tarlalar “Mezru Tarla” olarak gösterilmiştir. Kiraya verilen tarlalar ile o yıl boş bırakılanlar ayrıca yazılmıştır. Ekili tarlalar, hem boş bırakılanlara, hem de kiraya verilene nazaran çok daha fazladır. “mezru tarla” adıyla yazılanlar hububat ekilen tarlalardır. Hububat dışında ürün yetiştirilen tarlalar ayrıca belirtilmiştir.⁷² Kosova Nahiyesi temettuat defterinde ekilen tarlaların sadece “mezru tarla” olarak belirtilmesiyle yetinildiğinden buralarda hububat dışında bir ekim yapılmadığı anlaşılmaktadır.

Temettuat defterlerinde kaydedilen iktisadi kayıtlardan biri de hayvanlardır. Böylece bir köy ya da kasabada en çok hangi hayvanın beslenip yetiştirildiği ve sağlanan kazancın tespiti mümkün olmaktadır. Çiftçiler evlerinde manda, inek ve bölgeden bölgeye değişmek üzere koyun ve keçi beslemektedirler. Bunların yanında vergi dışı olan; katır,

⁷⁰ Ahmet Akgündüz – Said Öztürk, **a.g.e.**, s.30.

⁷¹ Ahmet Akgündüz – Said Öztürk, **a.g.e.**, s.30.

⁷² Kütükoğlu, **a.g.m.**, s. 406.

merkep, at ve öküz gibi hayvanlar da “baş” olarak yazılmıştır.⁷³ Kosova Nahiyesi’nde yaklaşık olarak sağmal inek 15 , sağmal ađnam 4 , kısır ađnam 2 , sağmal keçi 4, kısırak 15 , sağmal camus 45 kuruşluk gelire sahiptir.⁷⁴

Yeni vergi sisteminin amacı; temettuat sayımları yapılarak kişinin ekonomik gücüne göre vergi alınmasını sağlamaktır.⁷⁵ Bu amaçla defterlerde vergi mükellefinin adı, vergiye esas olan gelir kaynađı, kaynađın yıllık geliri ve bu gelire göre tarh edilen yıllık vergi ve öşür miktarı verilmektedir. Temettuat defterlerinde toplam vergi yükü ve toplam hasılat içerisinde vergi yükünün payı, vergi dağılımı, şehir-köy, Müslüman – gayr-ı müslim kesimler arasında vergi dağılımı bilgilerinin yorumlanmasıyla iktisadi sonuçlara ulaşmak mümkündür.

Sonuç olarak temettuat defterleri, XV. Ve XVI. yy.larda tutulmuş olan tahrir defterlerinden çok daha mükemmel ve teferruatlı bilgi veren defterlerdir. XIX. yy. sosyal ve iktisadi tarihi kaynađı olarak pek kıymetli bilgiler ihtiva ederler

2. 5. Temettuat Defterlerinin Yazılışına Ait Düzenlemeler

Tanzimat devrinde, önceleri deđişik adlarla alınan vergilerin yerine tek bir verginin ikamesi için hane reislerinin gelirlerinin tespiti amacıyla yapılan temettu sayımlarının kaydedildiđi defterlere “Temettüat Defterleri” adı verilmektedir. Temettüat defterleri Başbakanlık Osmanlı Arşivinde bulunmaktadır. 1988 yılında kataloglanarak araştırmacılara sunulan bu defterler H. 1260-1261 / M. 1844-1845 tarihleri arasında 17.747 defterden oluşmaktadır.⁷⁶

⁷³ Kütükođlu, a.g.m., s. 411.

⁷⁴ 15467 Numaralı ML. VRD. TMT. Defteri.

⁷⁵ Said Öztürk, *Tanzimat Döneminde Bir Anadolu Şehri Bilecik*, İstanbul 1996, s.

⁷⁶ *Başbakanlık Osmanlı Arşivi Rehberi*, İstanbul 2000, s. 254.

Tablo 1. Temettuat Defterleri Arşiv Tasnifi

Katolog Genel No	Eyalet – Kaza Adı	Kodu	Tarih		Defter Adedi
			Hicri	Miladi	
508	Ankara ve Aydın	ML.VRD.TMT.	1260-1261	1844-1845	1961
509	Aydın ve Bolu		1260-1261	1844-1845	2005
510	Bolu, Cezâir-i Bahr-i Sefid, Edirne		1260-1261	1844-1845	1862
511	Edirne, Erzurum, Hüdavendigâr		1260-1261	1844-1845	1407
512	Hüdavendigâr		1260-1261	1844-1845	1936
513	Hüdavendigâr, Konya, Niş		1260-1261	1844-1845	2243
514	Niş, Rumeli, Selanik, Silistre, Sivas		1260-1261	1844-1845	2015
515	Sivas		1260-1261	1844-1845	1886
516	Üsküp, Vidin		1260-1261	1844-1845	2432

Kaynak: Başbakanlık Osmanlı Arşivi Rehberi, İstanbul 2000.

Temettuat defterleri serisinin tasnif edilip araştırmaya açılmasından önce Kepeci ve Maliyeden Müdevver defterler içinde bulunan temettuat defterleri, ilk defa İktisat Fakültesi öğretim üyelerinden Prof. Dr. Tefvik Güran tarafından kullanılmışlardır.⁷⁷

Tahrir defterleri sancaklara göre düzenlenmiş; alt idari birim olarak kaza ve nahiyeler alınmıştır. Önce mahalle ardından köy ve mezralara yer verilmiştir. Temettuat defterlerinde şehirlerle birden fazla mahalleden oluşan köylerde genellikle her mahalle için bir defter düzenlenmiştir.

“*Aydın Eyaleti mülhakatından Menteşe Sancağı kazalarından Tavas Kazası kuralarından Avdan karyesinde mukim ahalinin emlak ve arazi ve temettuatlarını mübeyyin defterdir.*” Şeklinde yazılmış, birkaç mahalleden meydana gelenlerde köy adı ile birlikte mahallenin de adı kaydedilmiştir. Müslümanlar yanında gayr-ı müslim nüfusun da bulunduğu yerlerde Müslüman ve gayr-ı Müslimler için ayrı ayrı defterler tutulmuştur.⁷⁸ Ancak bu durum tezimize konu olan 15467 numaralı temettuat defteri için geçerli değildir. 15467 numaralı defterde her köy için ayrı ayrı defter tutulmayıp

⁷⁷ Kütükoğlu, **a.g.m.**, s. 395,396.

⁷⁸ Kütükoğlu, **a.g.m.**, s.397.

Kosova Nahiyesi'ndeki tüm köyler ard arda yazılmıştır. Az sayıdaki müslüman nüfus köylerde dağınık halde olduğu için ayrı bir defter tutulmayıp söz konusu deftere kaydedilmişlerdir.

BÖLÜM 3: KOSOVA NAHİYESİNİN DEMOGAFİK YAPISI VE İKTİSADİ KAYNAKLAR

3. 1. Kosova'nın Demografik Yapısı

3. 1. 1. Nüfus

Temettuât defterlerinden o yerleşim yerinin nüfusu hakkında yaklaşık bir sonuca ulaşmak mümkündür. Defterlerde sadece hane reislerinin kayıtları tutulduğundan her hane sayısını ortalama beş (5) ile çarparak tahmini bir nüfus sayısı elde etmiş oluruz. Kosova temettuât defterinde köy ve haneler ayrıntılı olarak yazılmıştır. Yazılış sırasına göre köylerdeki haneler ve hane reislerinin dahil olduğu dini yapı tablo 1,de belirtilmiştir. Defterin başlık kısmında ehli İslam'ın Reaya ve Kıptiyanın şeklinde bir ayırım yapılmış olsa da kişiler kayıt edilirken kıpti veya reaya olduğu belirtilmemiştir. Bu yüzden Müslüman olanların dışındakileri gayrimüslim olarak değerlendirdik.

Toplamda 469 haneden oluşan Kosova Nahiyesi'nin nüfusu, hane sayısını beş(5) ile çarptığımızda yaklaşık olarak 2345 olarak karşımıza çıkmaktadır. Hane kaydı olmayıp burada arazi, hayvan, çair araba veya hana sahip olan kişilerin de sayısı 19 dur. Bu kişileri de eklediğimizde nüfus 2364 olmaktadır. Nahiye 44 hane ile en büyük köy Karye-i Kadıköy, en küçük köy ise 3 'er haneli Karye-i Flobca ve Karye-i Nekre'dir.

Tablo2. Nüfusun Karyelere Göre Dağılımı

Sıra no	Yerleşim Birimi	Hane sayısı	Dini yapısı	
			Ehli İslam	Gayr-ı müslim
1	Karye-i Sağnas	5		5
2	Karye-i Bodofci	4	-	4
3	Karye-i Flobca	3	1	2
4	Karye-i Birinciye-i Bâlâ	7	1	6
5	Karye-i Birinciye-i Zîr	15	-	15
6	Karye-i Karveşce	16	-	16
7	Karye-i Movilcane	6	-	7
8	Karye-i Uglar	10	-	10
9	Karye-i Berisha	13	-	13
10	Karye-i Nekra	3	1	2
11	Karye-i İslatin	9	-	9
12	Karye-i Batusa	16	1	15
13	Karye-i Radeva	8	-	8
14	Karye-i İskulani	14	-	14
15	Karye-i Line	9	-	9
16	Karye-i Liban	25	-	25
17	Karye-i Konuh	7	-	7
18	Karye-i Rubofci	22	8	14
19	Karye-i Bablak Maa' Babumin	11	-	11
20	Karye-i Trimi	7	2	7
21	Karye-i Kosina	11	2	11
22	Karye-i Nerdimne-i Bâlâ	24	-	24
23	Karye-i Nerdimne-i Zir	6	-	6
24	Karye-i Dobretin	29	-	29
25	Karye-i Goşteribce-i Bâlâ	9	-	9
26	Karye-i Goşteribce-i Zir	29	-	29
27	Karye-i Livane	26	-	26
28	Karye-i Şuşica	19	3	16
29	Karye-i Garacan	29	-	29
30	Karye-i Caflubce	18	-	18
31	Karye-i Kadıköy	44	-	44
32	Karye-i Biremca	15	-	15
	TOPLAM	469	19	450

3. 1. 2. Müslümanlar

Kosova Nahiyesi'nde bulunan köylerden tamamı Müslümanlardan oluşan bir köy bulunmamaktadır. Müslümanlar gayrimüslim nüfusa göre çok daha az ve dağınık olarak bulunmaktadır. Toplam 26 haneden oluşan Müslümanlar en fazla Karye-i Rubofci Köyünde bulunmaktadır. 16 müslüman ise başka kazalarda ikamet edip burada gelir elde edebileceği arazi veya Çair arabaya sahiptir. Toplamda 42 müslüman hane reisi Kosova Nahiyesinde bulunmaktadır.

1831'de yapılan nüfus sayımı sonuçlarına göre Rumeli'de gayrimüslimlerin nüfus içindeki payı %60,36'dır. Müslüman halk Rumeli'de azınlıktadır (%37.48). Anadolu'da ise Müslümanların nüfus içindeki payı %83.70 iken gayrimüslimler sadece %16'dır.⁷⁹

Çalışmamıza konu olan Kosova nahiyesinde ise Müslümanlar Rumeli ortalamasının altındadır. Ancak Kosova'nın bağlı bulunduğu Üsküp eyalet merkezinde müslüman nüfusu %60'lık bir paya sahiptir.⁸⁰

Şekil 1. Müslümanların Gayrimüslimlere Oranı

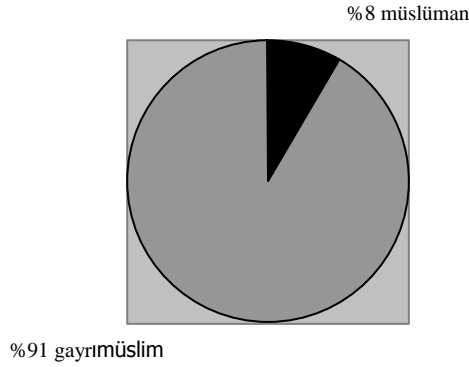

Genel olarak gayr-ı müslimlerden daha az mal mülk sahibi olan müslümanlar arasında 3210 kurşluk gelire en fazla gelire sahip olan Riborca karyesinde 1 nolu hane reisidir.

⁷⁹ Bilal Eryılmaz, **a.g.m.**, s.257.

⁸⁰ Ahmet Hamdi Furat, **Temettüat Defterlerine Göre Üsküb'ün Sosyal ve Ekonomik Tarihi**, Basılmamış Yüksek Lisans Tezi, İÜ, Sos. Bil. Enst., İstanbul 2001, s. 27.

Durumu en kötü olan ise yine aynı köyde bulunan 10 numaralı hane reisi, “hiçbir şeyi olmayıp şunun bunun ianesiyle geçinmektedir” şeklinde kayıt altına alınan kişidir.

Bu bölge Müslüman halkı için çarpıcı bir husus da isimlerdir; baba oğul isimlerinde dini bakımdan uyumsuzluklar görülmektedir. “Kıpti Limon oğlu Halil” veya “Şaban oğlu Matu” gibi isimlere rastlanmaktadır. Bunun yanında buradaki müslümanlar arasında en fazla tercih edilen isim de “Adem” ismidir.

3. 1. 3. Gayr-ı Müslimler

Kosova Nahiyesi’nde kayıtlı 469 hane reisinden 450 si gayr-ı müslimdir. Gayr-ı Müslimlerin en yoğun olarak yaşadıkları yer Karye-i Kadıköy, en az buldukları yer ise karye-i Flobca’dır. Bu bölgedeki gayr-ı müslimler arasında en yaygın olarak kullanılan isimler, İstanviye, Miloş, Zive, İsteve, Milosav, Nikola’dır.

Kosova nahiyesinde çoğunluğun gayr-ı müslim olmasından dolayı burada iki resmi papaz görevlendirilmiştir. Garacan karyesinde 8 numaralı hanede oturan Resne oğlu Makim Kosova reayasının papazı olarak kayıt edilmiştir. Liban karyesinde 12 numaralı hanede oturan Papas Gorgi oğlu Papas Yivan ise sadece papaz olarak belirtilmiştir. Papazlığının yanında tarım ve hayvancılıkla da uğraşan papazlar devlet tarafından desteklenmiş ve resmi papaza 2200, diğerine ise 500 kuruşluk papazlık geliri tahsis edilmiştir.

3. 1. 4. Hane Reislerinin Meslekleri

Bu nahiyede kayıtlı 469 hanenin fukara olan yani her hangi bir malı mülkü olmayanların dışında tamamı erbab-ı ziraat olarak kayıt altına alınmıştır. Başka kazalarda olup da bu nahiyede malı mülkü olanlar da vardır. Berisha, İslatin, Livane karyelerinde bir, Yaylak ma’a Babumin ve Dobretin karyelerinde ikişer kişinin arazileri bulunmaktadır. Kilan kazasından olup Goşteribce-i Zir karyesinde arazileri olan bir ahali de kayıt altına alınmıştır.

Rubofci karyesinde altı, Trimi karyesinde iki ve Yaylak ma’a Babumin karyesinde ise bir kişinin çair arabâlârı bulunmaktadır. Kosova nahiyesi dışından olup burada bir gelire sahip olan bu kişilerin tamamı müslümanlardan oluşmaktadır.

Konut hancılık ile meşgul olanların tamamı da başka kazalarda emlak ve araziye sahipken burada hancılık ile meşgul olmaktadır. Hepsi gayr-ı müslim olan bu kişilerin ikisi Manastır sancağında, birisi de Uhri Kazasında İkamet etmektedir.

Ayrıca kayıtlarda “hiçbir nesnesi olmayıp, şunun bunun ianesiyle geçinmekte olduğu” şeklinde belirtilen fakir fukara da bulunmaktadır. Rubofci karyesinde 9 numaralı hane reisi, Kadıköy karyesinde 41 nolu hane reisi, Trimi karyesinde 5 nolu hane reisi fukara konumundaki hane reisleridir. Bu kişilerin her hangi bir meslekleri olmayıp bunlardan vergi de alınmamıştır. Ayrıca Trimi karyesindeki fukaranın alel olduğu da belirtilmiştir.

Tablo3. Hane Reislerinin Mesleklere Göre Dağılımı

Sıra no	Yerleşim Birimi	Çiftçi	Hancı	Hizmetkar	Papaz	işsiz
1	Karye-i Sağnas	5				
2	Karye-i Bodofci	4				
3	Karye-i Flobca	3				
4	Karye-i Birinciye-i Bâlâ	7				
5	Karye-i Birinciye-i Zir	15				
6	Karye-i Karveşce	16				
7	Karye-i Movilcane	6				
8	Karye-i Uglar	10				
9	Karye-i Berisha	13				
10	Karye-i Nekra	3				
11	Karye-i İslatin	9				
12	Karye-i Batusa	15		1		
13	Karye-i Radeva	8				
14	Karye-i İskulani	14				
15	Karye-i Line	9				
16	Karye-i Liban	25	1		1	
17	Karye-i Konuh	6	1			
18	Karye-i Rubofci	22				1
19	Karye-i Bablak Maa' Babumin	11				
20	Karye-i Trimi	6				1
21	Karye-i Kosina	11				
22	Karye-i Nerdimne-i Bâlâ	24				
23	Karye-i Nerdimne-i Zir	6				
24	Karye-i Dobretin	29				
25	Karye-i Goşteribce-i Bâlâ	9				
26	Karye-i Goşteribce-i Zir	29				
27	Karye-i Livane	26				
28	Karye-i Şuşica	19				
29	Karye-i Garacan	29	1		1	
30	Karye-i Caflubce	18				
31	Karye-i Kadıköy	44				1
32	Karye-i Biremca	15				
	Toplam	466	3	1	2	3

3. 2. Kosova'nın İktisadi Yapısı

3. 2. 1. Gelir kaynakları

3. 2. 1. 1. Ziraat

Tablo4. Arazilerin Karyelere Göre Dağılımı

Sıra no	Yerleşim Birimi	Mezrû' Tarla (Dönüm)	Hasılatı Seneviye (Kuruş)	Gayrı Mezrû' (Dönüm)	Toplam
1	Karye-i Sağnas	52	2664	52	104
2	Karye-i Bodofci	35	2520	35	70
3	Karye-i Flobca	27	1810	29	56
4	Karye-i Birinciye-i Bâlâ	117	5672	122	239
5	Karye-i Birinciye-i Zir	150	8137	165	315
6	Karye-i Karveşce	177	11494	180	357
7	Karye-i Movilcane	62	2364	59	121
8	Karye-i Uglar	178	11914	173	351
9	Karye-i Berisha	202	16472	219	421
10	Karye-i Nekra	25	936	25	50
11	Karye-i İslatin	100	6380	103	203
12	Karye-i Batusa	181	11116	183	364
13	Karye-i Radeva	110	5364	94	204
14	Karye-i İskulani	223	13033	239	462
15	Karye-i Line	115	6228	103	218
16	Karye-i Liban	295	20047	289	584
17	Karye-i Konuh	102	8242	109	211
18	Karye-i Rubofci	397	22546	311	708
19	Karye-i Bablak Maa' Babumin	296	17046	194	490
20	Karye-i Trimi	82	4770	55	137
21	Karye-i Kosina	141	7735	104	245
22	Karye-i Nerdimne-i Bâlâ	266	16515	-	266
23	Karye-i Nerdimne-i Zir	86	5472	-	86
24	Karye-i Dobretin	420	33044	362	782
25	Karye-i Goşteribce-i Bâlâ	85	6248	81	166
26	Karye-i Goşteribce-i Zir	412	34444	307	719
27	Karye-i Livane	428	27080	316	744
28	Karye-i Şuşica	215	14241	159	374
29	Karye-i Garacan	231	16865	182	413
30	Karye-i Caflubce	160	11754	147	307
31	Karye-i Kadıköy	328	24435	255	583
32	Karye-i Biremca	229	13335	193	422
Genel Toplam		5927	389923	4845	10772

Temettuât defterinde her hanenin sahip olduđu araziler, ekilebilen ve ekilemeyen topraklar olarak belirtilip gelirleri ve bunlardan yapılan kesintiler ayrıntılı bir şekilde verilmiştir. Tablo 2 de belirtildiđi gibi Kosova Nahiyesindeki toplam 10772 dönümlük arazinin 5927 dönümü mevrû' tarla yani ekilebilir arazi, 4845 dönümü ise gayri mevrû', ekilemeyen arazidir. Arazilerin %55 ekilebilir %45 ise ekilemeyen arazilerdir. Ekilebilir araziye sahip olma bakımından en büyük köy 428 dönümlük araziyle Livane karyesi, ekilemeyen arazi bakımından ise en büyük köy 362 dönümlük araziyle Dobretin karyesidir. sahip olduđu arazi bakımından en küçük köy ise 50 dönümlük arazisiyle Nekra karyesidir.

Müslümanların toplam arazilerden 475 dönümlük bir bölüme sahip olduklarını görmekteyiz. Bunun 260 dönümü mevrû' tarla, 215 dönümü ise gayri mevrû' tarla olduđu anlaşılmaktadır. Müslümanların arazi bakımından gayri- Müslimlere oranı yaklaşık olarak %3,3 tür. Başka kazalarda ikamet edip bu bu nahiyede arazileri bulunan müslümanların bazılarında arazi miktarları belirtilmemiştir. Bu arazilerden elde edilen toplam temettuâtlar bakımından en büyük gelir Berisha karyesindeki İbrahim Beye aittir.

Şekil 2. Kazada Ekilen ve Nadasa Bırakılan Arazi Miktarı

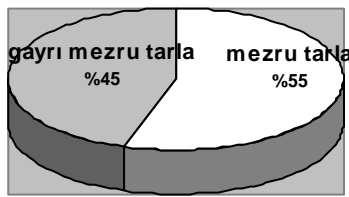

3. 2. 1. 2. Mevrû' Tarla

Temettuât defterlerinde ekili-dikili tarlalar için kullanılan tabirdir. Tablo 2 de mevrû' tarlaların karyelere göre dağılımı verilmiştir. Defter kayıtlarında bu arazilerde ne yetiştirildiđine dair her hangi bir kayıt bulunmamaktadır. benzer iklim özelliđi gösteren

Üsküp temettuât defterlerinden anlaşıldığı kadarıyla 1845 (H. 1260) yılında bölgede en fazla buğday, arpa, yulaf, mısır, çavdar ve Börülce tarımı yapılma ihtimali yüksektir. ⁸¹

Tarım alanlarından elde edilen toplam gelirlere baktığımızda en çok gelirin mezrû' tarlalardan alındığı görülmektedir. Nahiye genelindeki toplam 644773 lük gelirin 389923 lük kısmı mezrû' tarlalardan elde edilmektedir. Karyeler içerisinde ekili alanlardan en fazla geliri elde eden Gosteribce-i Zir karyesidir. 412 dönümlük araziden yılda toplam 34444 gelir elde ederek toplam mezrû' tarla gelirinin %8,8 ini elde etmektedir. En az geliri ise 25 dönümlük araziden 936 gelire Nekra karyesi elde etmektedir. Sahip olduğu ekilebilir arazi bakımından en büyük paya sahip olan Livane karyesinin daha az gelir elde etmesi arazi kalitesinin yada ürün elde etme becerisinin farklılık gösterdiği anlamına gelmektedir.

Müslümanların sahip olduğu 260 dönümlük mezrû' tarla, toplam ekilebilir alanların %4 ünü oluşturmaktadır. Bu arazilerden yılda 14112 gelir elde edilmektedir. Bunun yanında arazinin miktarı belirtilmeyip "bu köydeki arazilerden toplam temettuâtı" şeklinde belirtilen Müslümanlara ait arazilerden toplam 7392 gelir elde edilmektedir. Bu gelirler toplandığında Müslümanların ekilebilir arazilerden toplam temettuâtları 21504 olmaktadır. Bu rakam tüm mezrû' tarla gelirlerinin %5,5 ini oluşturmaktadır.

3. 2. 1. 3. Gayri Mezrû' Tarla

Gayri mezrû' tarla, vergisi ekili olmayan ve ekilmeyen arazilerdir. Ancak bu arazilerin atıl bırakılan bir arazi mi yoksa nadasa bırakılan bir arazi mi olduğu belirtilmemiştir. Önceki yıla ait gelirinden bahsedilmemiş olması bu arazilerin ekilmeyen ve geliri olmayan arazi olduğu düşünülebilir. Genel olarak gelir getirmeyen arazi olan gayri mezrû' arazinin iki istinası bulunmaktadır. Dobretin karyesi hane 9 daki hane reisi 13 dönümlük gayri mezrû' arazisinden 104, Gosteribce-i Bâlâ karyesinden hane 9 daki hane reisi 7 dönümlük arazisinden 70 gelir elde ettiği kayıt altına alınmıştır. Bu arazilerden gelirin ne şekilde elde edildiği belirtilmemiştir. Ekilmeyen bu arazilerin kiraya verilerek gelir elde edilmiş olması imkan dahilindedir.

Toplam arazinin %45 i ekilemeyen yani gayri mezrû' arazidir. 362 dönümlük araziyle en çok gayri mezrû' araziye sahip olan Dobretin karyesi toplam gayri mezrû' arazilerin

⁸¹ Ahmet Hamdi Furat, **a.g.t.**, s. 51.

%7 isini oluşturmaktadır. En az gayri mevrû' araziye sahip olan ise 25 dönümle Nekra karyesidir.

Müslümanların sahip olduğu ekilemeyen arazilerin toplamı 215 dönümdür. Bu, toplam ekilemeyen arazilerin yaklaşık olarak % 4'üne tekabül etmektedir.

3. 2. 2. Hayvancılık

Kosova Nahiyesinde tarım ve hayvancılık temel geçim kaynağıdır. Arazinin geniş ve müsait olması bölgede hayvanlardan istifade edilme alanlarının da geniş olmasını sebep olmuştur. Ekili arazilerden sonra en çok gelir hayvanlardan elde edilmiştir.

Temettuât defterlerinde her hane reisinin sahip olduğu tüm hayvanlar ve onlardan elde edilen gelirler ayrı ayrı yazılmıştır. Böylece bölgede en çok hayvanın yetiştirildiği ve en çok hangi hayvandan gelir elde edildiğinin tespiti mümkün olmaktadır. Nahiyede genel olarak inek, öküz, ağnam, keçi, kısırak, arı, camus, bargir gibi hayvanlar yetiştirilmektedir. Bu hayvanlar ile ilgi sağılan, sağılmayan, dişi, erkek, kısır ve yavru ayrımlarına gidilerek hayvanların ve gelirlerinin tespiti konusunda çok hassas davranılmıştır.

Kosova Nahiyesi Temettuât defterine göre kayıtlı hayvanların sayısı şöyledir: Sağmal inek 989, erkek buzağı 344, dişi buzağı 616, dana inek 220, kısır inek 920, tosun 790, sağmal ağnam 6515, kuzu 4744, kısır ağnam 3565, sağmal keçi 671, kısır keçi 22, koç 29, olak 518, kısırak 626, tay 417, kara sığır öküzü 1056, malak 82, sağmal camus 65, kısır camus 50, koşan camus 131, erkek camus 21, bargir 7, merkep 1 tanedir. En fazla yetiştirilen ve en fazla gelir getiren hayvan sağmal koyundur. Toplam hayvan sayısının % 29'unu teşkil etmektedir. Sağmal koyundan sonra en fazla yetiştirilen hayvan ise % 21'lik paya sahip olan kuzudur.

Müslümanların sahibi olduğu hayvanlar 631 tanedir. Bunların 389 tanesi küçük baş, 242 tanesi büyük baş hayvandır. Müslümanların sahip olduğu toplam hayvanlar tüm hayvanların % 1'ine tekabül etmektedir.

Tablo 5. Büyük ve Küçük Baş Hayvanların Karyelere Göre Dağılımı

Sıra no	Yerleşim Birimi	Büyük Baş (Adet)	Küçük Baş (Adet)	Toplam (Adet)
1	Karye-i Sağnas	61	260	321
2	Karye-i Bodofci	62	295	357
3	Karye-i Flobca	44	133	177
4	Karye-i Birinciye-i Bâlâ	118	324	442
5	Karye-i Birinciye-i Zîr	198	242	440
6	Karye-i Karveşce	236	733	969
7	Karye-i Movilcane	71	269	367
8	Karye-i Uglar	180	830	1010
9	Karye-i Berisha	210	647	857
10	Karye-i Nekra	3	-	3
11	Karye-i İslatin	166	262	428
12	Karye-i Batusa	153	96	249
13	Karye-i Radeva	144	297	441
14	Karye-i İskulani	308	533	841
15	Karye-i Line	152	138	290
16	Karye-i Liban	382	326	708
17	Karye-i Konuh	133	162	295
18	Karye-i Rubofci	361	282	643
19	Karye-i Bablak Maa' Babumin	238	267	505
20	Karye-i Trimi	75	56	131
21	Karye-i Kosina	185	199	384
22	Karye-i Nerdimne-i Bâlâ	179	119	298
23	Karye-i Nerdimne-i Zir	82	64	146
24	Karye-i Dobretin	439	1218	1657
25	Karye-i Goşteribce-i Bâlâ	52	89	141
26	Karye-i Goşteribce-i Zir	342	1602	1944
27	Karye-i Livane	402	1804	2206
28	Karye-i Şuşica	238	861	1099
29	Karye-i Garacan	300	816	1116
30	Karye-i Caflubce	324	1323	1647
31	Karye-i Kadıköy	311	1096	1407
32	Karye-i Biremca	194	692	886
	TOPLAM	6364	16035	22399

3. 2. 2. 1. Gelir Getiren Hayvanlar

Kosova Nahiyesinde yetiştirilen hayvanlardan bir çoğu vergi gelirine konu olan hayvanlardır. Özellikle sütü ve yavrusu olan hayvanlardan daha fazla gelir elde

edilmektedir. Sahip olunan hayvanların kayıt altına alınımında çok hassas davranılarak her hayvan gelirine göre hesaplanarak kayıt altına alınmıştır.

Gelirlerine göre hayvanları sınıflandırdığımızda, Kosova Nahiyesi'nde bir yılda ortalama sağmal inek 15 guruş, sağmal ađnam 4 guruş, kısır ađnam 2 guruş, sağmal keçi 4 guruş, kısırak 15 guruş, sağmal camus 45 guruşluk gelire sahiptir. Kosova Nahiyesinin genelinde bulunan 22399 adet hayvanın 16035 tanesi küçük baş, 6364 tanesi ise büyük baştır.

Şekil 3. Hayvanların Gelirlerine Göre Dağılımı

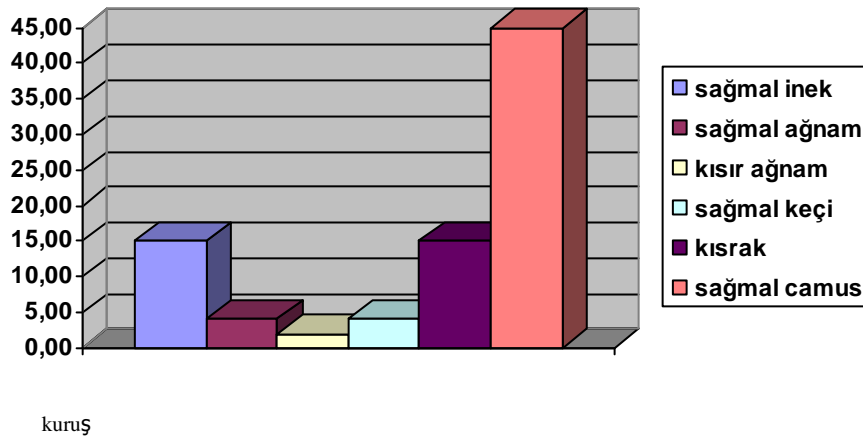

Kosova Nahiyesinde beslenen hayvanlardan yıllık toplam 60271 guruşluk gelir elde edilmektedir. Sayı olarak en fazla yetiştirilen sağmal ađnam 24064 guruşluk gelirle toplam gelirin en büyük payına sahiptir. İkinci olarak 14485 guruşluk gelirle sağmal inek gelmektedir. En az gelir ise 2160 guruşluk gelirle sağmal camusa aittir.

Müslümanların sahip olduđu hayvanların yıllık geliri 1675 guruştur. Bu toplam gelirin % 2'sini oluşturmaktadır.

3. 2. 2. 2. Arıcılık

Kosova Nahiyesinde önemli bir gelir kaynađı da arıcılıktır. Temettuât defterlerinde kovanların sayıları ve gelirleri ayrıntılı bir şekilde kayıt altına alınmıştır. Ortalama bir kovanın yıllık geliri 15 guruş olarak tespit edilmiştir. Nahiye genelinde kayıtlı 1041 adet

kovan bulunmaktadır. Bunların 37 tanesi Müslümanların sahip olduğu kovanlardır. Arı kovanlarından bir yılda toplam 15213 guruş gelir elde edilmektedir.

Tablo 6. Arı Kovanlarının Karyelere Göre Dağılımı

Sıra no	Yerleşim Birimi	Arı kovanı (Adet)	Hasılatı (Kuruş)
1	Karye-i Sağnas	15	225
2	Karye-i Bodofci	4	60
3	Karye-i Flobca	17	255
4	Karye-i Birinciye-i Bâlâ	11	165
5	Karye-i Birinciye-i Zîr	49	735
6	Karye-i Karveşce	6	90
7	Karye-i Movilcane	11	165
8	Karye-i Uglar	17	225
9	Karye-i Berisha	24	360
10	Karye-i Nekra	2	30
11	Karye-i İslatin	20	315
12	Karye-i Batusa	20	315
13	Karye-i Radeva	13	195
14	Karye-i İskulani	46	675
15	Karye-i Line	20	300
16	Karye-i Liban	63	945
17	Karye-i Konuh	19	285
18	Karye-i Rubofci	41	595
19	Karye-i Bablak Maa' Babumin	60	900
20	Karye-i Trimi	18	255
21	Karye-i Kosina	23	345
22	Karye-i Nerdimne-i Bâlâ	15	225
23	Karye-i Nerdimne-i Zir	6	90
24	Karye-i Dobretin	86	1260
25	Karye-i Goşteribce-i Bâlâ	20	300
26	Karye-i Goşteribce-i Zir	97	1455
27	Karye-i Livane	99	1228
28	Karye-i Şuşica	25	375
29	Karye-i Garacan	78	1105
30	Karye-i Caflubce	30	450
31	Karye-i Kadıköy	54	810
32	Karye-i Biremca	34	510
	TOPLAM	1043	15243

3. 2. 3. Binalar

Hane reislerinin sahip olduđu diğer gayr-i menkullerden, içinde oturdukları için gelire konu teşkil etmeyen evler, 1255 tarihli talimat uyarınca kaydedilmemiştir. Dükkan, kahvehane, değirmen gibi gayr-i menkullere sahip olanların bu gayr-i menkullerin sayıları ve 1256 sayımında kıymetleri; 1261 sayımında 1260 yılında aldığı kira bedelleri ile bazen kime kiraya verildikleri de kaydedilmiştir.⁸² Hiç malı mülkü olmayanlar yazılırken “emlak arazi ve hayvanatı olmayıp...” şeklinde belirtilmiştir.

Kosova Temettuat Defterinde gelir getiren binaların mahiyetinden bahsedilmemiştir. Beş farklı kişinin sahip olduđu geliri olan gayr-i menkuller bulunmaktadır. Defterde “Esbab-ı Bab” olarak belirtilen gayr-i menkuller ciddi bir gelire sahiptir. 2500 kuruşluk yıllık gelir getiren bu binalardan iki tanesi Hanedandan kabul edildiğinden vergiden muaf tutulan Baboş Danver Oğlu Zive’ye aittir.

3. 2. 4. Hancılık

Çoğunluğu çiftçilik ile geçimini sağlayan Kosova halkı arasında az sayıda da olsa hancılıkla meşgul olanların bulunduğu görülmektedir. İncelenen defterde Garacan, Konuh ve Liban köylerinde birer kişinin hancılık yaptığı kayıtlıdır. Kosova sahrasının geçiş noktası olması, bölgede hanların varlığını zorunlu kılmıştır.

3. 3. Vergiler

3. 3. 1. Vergiyi Mahsusa

1839 Tanzimatın ilanı ile birlikte tebanın sosyal, hukuki ve mali bakımdan eşitliği kabul olduğundan o tarihe kadar alınan çeşitli örfi vergiler kaldırılarak bunun yerine tek bir vergi alınması prensibi getirildi.⁸³ An cemaatin vergi adı verilen bu vergi hukuki metinlerde daha çok yalnızca “vergi”, Tanzimattan bir hayli sonra çıkarılan bir nizamnamede ise “komşuca alınan vergiler” diye isimlendirilmiştir.⁸⁴ Temettuat Defterlerinde ise “Sene-i Sâbıkda bir senede vermiş olduđu vergi” şeklinde geçmektedir.

⁸² Kütükoğlu, a.g.m., s.408.

⁸³ Mübahat Kütükoğlu, “Osmanlı İktisadi Yapısı”, **Osmanlı Devleti ve Medeniyeti Tarihi**, c.I, Editör: E. İhsanoğlu, İstanbul 1994, s 541.

⁸⁴ Şener, a.g.e., s. 94.

Tanzimata kadar olan dönemde devlet giderlerini karşılayamadığı zamanlarda bazı örfi vergilere başvururdu. Toprak kayıplarının başlaması üzerine sürekli olmayan bu vergiler süreklilik kazandı. Uygulama şu şekildeydi; İhtiyaç duyulan vergi tespit edilir ve memleketin erkek nüfusu veya hanesi üzerine taksim edilerek “Tevzi Defterleri” düzenlenirdi. Şer’i mahkemelerin siciline kaydedilerek iki taksitte tahsil olunurdu.⁸⁵

Özellikle ödeme gücü hiç hesaba katılmaksızın tahsil edilen bu vergi sistemi sürekli şikayet konusu olduğundan II. Mahmut döneminde kaldırılarak ancemaatin vergi uygulamasına geçilmesine karar verildi. Her bir kazanın örfi vergi olarak çeşitli isimlerde vermekte olduğu tutar tespit edilip hesaplanan tutardan bazı indirimler yapılacaktı. Bütün bu uygulamalara II. Mahmut döneminde karar verilmiş olmasına rağmen ancak Abdülmecid döneminde geçilebilmiştir.⁸⁶

Yeni vergi her şeyden önce mükelleflerin ödeme güçlerini esas alacaktı. Herkese isabet edecek vergi miktarı onun mali gücüyle bağlantılı olacaktı. Mali gücün ölçüsü olarak tebanın emlak, arazi ve hayvan varlığı, ticaretle uğraşıyorsa geliri esas alınıyordu. Adil bir vergi alımı için gelirlerin tespiti gerekiyordu. Bu yüzden 1840 yılından itibaren “Emlak ve Arazi ve Hayvanat ve Temettüat Defterleri” tahrir çalışmaları başladı. Temettüat defterlerine 1256 (1840) yılında başlanmasına rağmen defterlerin ekseriyeti 1261 (1845) yılına aittir.⁸⁷

Her sene verginin tevzii zamanı geldiğinde, kaza meclislerinde ayrı ayrı pusulalar düzenlenerek köy ve mahallelere toplam vergi borçları bildirilir. Her mahalle ve köyün vergi pusulası geldiğinde imam ve muhtarlar, önce tüm evlerin numarasıyla sahiplerinin isimlerini bir deftere yazarlar. Sonra o köy veya mahallede ahaliden gereken diğer kimselerle beraber toplanarak kaza meclislerinden gelen vergi pusulasında yazılı olan tutarı “komşuca ve kemal-i hakkaniyet üzere” herkesin mali gücüne göre ve “hoşnudi-i umumi” ile aralarında paylaşırıp, herkesin payına düşen vergi ismi altına kaydedilir. Yoksul omları nedeniyle vergi alınamayacak kimseler de defterde belirtilir. Kayıt

⁸⁵ Şener, **a.g.e.**, s. 94.

⁸⁶ Şener, **a.g.e.**, s. 95.

⁸⁷ Kütükoğlu, **a.g.m.**, s. 396.

tamamlanınca muhtar, imam ve papaz ile ahaliden güvenilir kişiler defterin altını mühürler; muhtar ile ahaliden güvenilir bir kişi defteri alıp kaza meclisine götürür.⁸⁸

Bir kaza için belirlenen vergi miktarının, yukarıda belirtilen kişiler tarafından dağıtılması hassas davranılması gereken bir konudur. Nitekim Kosova temettuat defterindeki kayıtlara baktığımızda bu hususta çok adil davranılmadığı görülmektedir. Geliri çok olmasına rağmen daha az vergi veren veya aynı gelire sahip olduğu halde farklı miktarlarda vergi veren mükelleflere de rastlanmaktadır. Burada sistemden ziyade kişilerin güvenilirlikleri ön plana çıkmaktadır.

Çalışmamıza konu olan defterdeki kayıtlardaki verilerden yaptığımız hesaplama göre; “sene-i sâbıkda bir senede vermiş olduğu vergi” şeklinde tahsil edilen vergi toplam temettuatların yaklaşık olarak % 3’üne tekabül etmektedir.

⁸⁸ Şener, **a.g.e.**, s. 100.

Tablo 7. Vergiy-i Mahsusanın Karyelere Göre Dağılımı

Sıra no	Yerleşim Birimi	Vergiyi Mahsusa (Kuruş)	Toplam Temettuât (Kuruş)
1	Karye-i Sağnas	195	5190
2	Karye-i Bodofci	190	4715
3	Karye-i Flobca	120	3366
4	Karye-i Birinciye-i Bâlâ	254	9421
5	Karye-i Birinciye-i Zîr	530	14547
6	Karye-i Karveşce	902	20745
7	Karye-i Movilcane	174	5670
8	Karye-i Uglar	374	18899
9	Karye-i Berisha	562	29438
10	Karye-i Nekra	62	1761
11	Karye-i İslatin	444	14016
12	Karye-i Batusa	561	18134
13	Karye-i Radeva	393	10060
14	Karye-i İskulani	657	21706
15	Karye-i Line	360	10820
16	Karye-i Liban	1035	34690
17	Karye-i Konuh	364	13727
18	Karye-i Rubofci	872	32450
19	Karye-i Bablak Maa' Babumin	516	28226
20	Karye-i Trimi	217	7271
21	Karye-i Kosina	439	12920
22	Karye-i Nerdimne-i Bâlâ	944	24625
23	Karye-i Nerdimne-i Zir	219	7980
24	Karye-i Dobretin	1666	50066
25	Karye-i Goşteribce-i Bâlâ	395	9601
26	Karye-i Goşteribce-i Zir	1502	65955
27	Karye-i Livane	1349	43709
28	Karye-i Şuşica	834	23581
29	Karye-i Garacan	1142	33180
30	Karye-i Caflubce	828	25756
31	Karye-i Kadıköy	1853	45020
32	Karye-i Biremca	634	23537
Genel Toplam		20587	670782

Tablo 3 te görüldüğü gibi verginin taksimatında tam adalet olduğu söylenemez. Toplam temettuâtı en fazla olan karye en fazla vergiyi vermemektedir. Aynı çarpıklığa kişi bazında da rastlanmaktadır.

3. 3. 2. Öşür Vergisi

Öşür “onda bir” anlamında Arapça bir kelime olup, çoğulu “aşar”dır. Tarım ürünleri üzerinden alınan şer’i bir vergi olarak kavramalaşmıştır. İslam fikhında öşür Osmanlı uygulamasından farklıdır. Her şeyden önce İslam’da öşür, toprak ürünlerinin zekatıdır. Aynı zamanda bir ibadet niteliğine sahip olduğu için yalnızca Müslümanlardan alınır. Oranı elde edilen ürünün %10’u veya %5’ arasında değişir.⁸⁹

Osmanlılarda feth edilen yerlerin idaresi devlete geçtiğinden bu topraklar hemen tamamen mîr-i hale getirilmiş; çiftçiler devlet topraklarının daimi ve irsi kiracısı durumuna girmişler ve aldıkları mahsul karşılığında her sene öşür adıyla devlete bir pay vermişlerdir. Tanzimatın ilanı ile Osmanlılarda Müslüman – gayr-i müslim ayrımı yapılmaksızın bütün teba öşür mükellefi kabul edilmiştir %10 ile %5 arasında değişen oranlar Tanzimatın ilanı ile birlikte değiştirilerek verginin ismine uygun olarak tek bir oran 1/10 olarak belirlenmiştir.⁹⁰

Çalışmamıza konu olan Kovsa nahiyesi temettüat defterinde Müslüman olan ve olmayan ayrımı yapılmaksızın herkesten eşit olarak yani 1/10 oranında vergi alınmıştır. Mezrû’ tarlalardan elde edilen gelir üzerinden hesaplanmış olan vergi “Öşri Tenzil” olarak belirtilip gelirden düşülmüştür.

Anadoluda yapılan bazı temettüat sayımlarında mezrû’ tarlalarda yetiştirilen ürünler ve elde edilen gelirler ayrı ayrı yazılmıştır.⁹¹ Ancak Kosova Nahiyesinde yapılan sayımlarda yetiştirilen ürünler konusunda bilgi verilmemiştir. Bölge halkı için en önemli gelir kaynağının topraktan sağlanmasına rağmen bunun belirtilmemiş olması bir eksiklik olarak kabul edilebilir.

⁸⁹ Şener, a.g.e., s. 120.

⁹⁰ Mübahat Kütükoğlu, “Osmanlı İktisadi Yapısı”, **Osmanlı Devleti ve Medeniyeti Tarihi**, c.I, Editör: E. İhsanoğlu, İstanbul 1994, s. 532.

⁹¹ Erdoğan Bahaddin **Seydişehir Temettuât Defterlerinin Tahlili ve Değerlendirilmesi (H1260/1261)**, Basılmamış Yüksek Lisans Tezi, Niğde Üniv. Sos. Bil. Enst., Niğde 2003, s. 15-

Tablo 8. Öşür Vergisinin Karyelere Göre Dağılımı

Sıra no	Yerleşim Birimi	Mezrû' Tarla Dönüm	Hasılatı Seneviye Kuruş	Öşür 'Öşr-ı Tenzil'
1	Karye-i Sağnas	52	2664	370
2	Karye-i Bodofci	35	2520	350
3	Karye-i Flobca	27	1810	250
4	Karye-i Birinciye-i Bâlâ	117	5672	790
5	Karye-i Birinciye-i Zir	150	8137	1044
6	Karye-i Karveşce	177	11494	1540
7	Karye-i Movilcane	62	2364	330
8	Karye-i Uglar	178	11914	1620
9	Karye-i Berisha	202	16472	2260
10	Karye-i Nekra	25	936	130
11	Karye-i İslatin	100	6380	975
12	Karye-i Batusa	181	11116	1475
13	Karye-i Radeva	110	5364	720
14	Karye-i İskulani	223	13033	1782
15	Karye-i Line	115	6228	840
16	Karye-i Liban	295	20047	2857
17	Karye-i Konuh	102	8242	1144
18	Karye-i Rubofci	397	22546	3020
19	Karye-i Bablak Maa' Babumin	296	17046	2280
20	Karye-i Trimi	82	4770	590
21	Karye-i Kosina	141	7735	970
22	Karye-i Nerdimne-i Bâlâ	266	16515	1845
23	Karye-i Nerdimne-i Zir	86	5472	710
24	Karye-i Dobretin	420	33044	4480
25	Karye-i Goşteribce-i Bâlâ	85	6248	872
26	Karye-i Goşteribce-i Zir	412	34444	4624
27	Karye-i Livane	428	27080	3717
28	Karye-i Şuşica	215	14241	1929
29	Karye-i Garacan	231	16865	2472
30	Karye-i Caflubce	160	11754	1607
31	Karye-i Kadıköy	328	24435	3224
32	Karye-i Biremca	229	13335	2050
Genel Toplam		5927	389923	52867

3. 3. 3. Vergiden Muaf Olanlar

Kosova temettüat defterindeki kayıtlara baktığımızda on kişinin vergi vermeyen olduğu görülmektedir. Bunlardan bir tanesi Müslüman diğerleri ise gayrimüslimdir. Vergi vermeyenlerin bazılarından “mersûmun hiçbir şeyi olmayıp şunun bunun ianesi ile geçinmektedir” şeklinde belirtilerek vergi alınmama sebebi belirtilmiştir. Ancak

bazılarında hiçbir açıklama yapılmayıp sadece vergi vermeyen olduđu yazılmıştır. Ama vergi vermeyenlerin gelirlerine baktığımızda gelirlerinin çok az olduđu anlaşılmaktadır.

Vergiden muaf olanlar içerisinde farklı bir nedenle vergi muafiyeti getirilmiş olan bir hane reisi bulunmaktadır. Yaylak ma'a Babumin karyesinde 10 numaralı hanede yaşayan Baboş Danver ođlu Zive, "Mersûmun hanedan hanedan olduğundan Fatih-i Kosova Selatin salifenin affıyla şimdiye kadar dahili defter vergi olmadığı" şeklinde kayıt edilmiştir. Gayri müslim olan bu kişinin hanedan olarak kabul edilmesinin sebebi konusunda her hangi bir bilgiye rastlanmamıştır. 8390 kuruşluk temettüatı ile Kosova nahiyesinde geliri en yüksek olan kişi olması devlet tarafından da desteklenmiş olma ihtimalini akla getirmektedir.

BÖLÜM 4: KOSOVA NAHİYESİ TEMETTUAT DEFTERİ

Üsküp Eyaleti dahilinde Priştine Kaimakamlığı kazalarından Priştine kazası nevâhîsinden Kosova nahiyesine tabi' âtiyüz-zikr kurâda mütemekkin bilcümle ehli İslâmın ve Reâya ve Kıptiyânın emlak ve arazi ve temettuâtı hakikalarını mübeyyin tahrir defteri

Nahiye-i Kosova Tabi' Kaza-i Priştine Karye-i Sağnas

Hane no:1 Numara:1

Kofa oğlu Metre, Mesfûrun Erbab-ı Ziraatden Olduğu, Sene-i Sâbıkda Bir Senede Vermiş Olduğu Vergüsü:70

Tarla mevrû':20 keyl Has. Senv.1500 , Öşri Tenzil:150, Sahibi araziyi sâbıka Kaimakam Abdurrahman Paşa Hazretinin hissesi tenzil: 270. Kalan: 1080			
Gayrı Mevrû' : 20keyl	Çair araba:10 Has. Senv. 100	Sağmal İnek: 6 re's Has. Senv. 90	Erkek Buzağı:3 re's
Dişi Buzağı: 3re's	Dana inek: re's	Kısır inek:10	Tosun: 5re's
Sağmal ağnam: 40re's Has. Senv.160	Kuzu: 30re's	Kısır Ağnam: 30 re's	Arı kovani:15 Has. Senv.225
Sağmal Keçi: 35 re's Has. Senv. 140	Olak : 20 re's		
Kısrak : 2 re's Has. Senv.30	Tay: 2 re's	Kara sıgr Öküzü: 6 re's	
Mesfûrun Mecmû'undan Bir Senede Tahminen Temettuâtı: 2305 Ber-mûcib-i Bâlâ Öşri Tenzil : -150 Bâlâ Paşa Müşarun ileyh hissesi Tenzil : -270 Zuhûrattan Temettuâtı : +400 toplam: 2285			

Hane no: 2 Numara:2

Miloş Oğlu Simone, Mesfûrun Erbab-ı Ziraatden Olduğu, Sene-i Sâbıkda Bir Senede Vermiş Olduğu Vergüsü: 20

Tarla mevrû':5 keyl, Has. Senv300. , Öşri Tenzil:30, Sahibi araziyi bâlâda muharrer müşarunileyh hissesi tenzil:45 . Kalan: 216			
Gayrı Mevrû' :5 keyl	Çair araba: 2 Has. Senv. 20	Kısır inek: 1	
Mesfûrun Mecmû'undan Bir Senede Tahminen Temettuâtı: 320 Ber-mûcib-i Bâlâ Öşri Tenzil : -30 Ber-vech-i Bâlâ Müşarun ileyh hissesi Tenzil : -45 Zuhûrattan Temettuâtı : +270 toplam: 506			

Hane no: 3 Numara:3

İvan oğlu Tarvi, Mesfûrun Erbab-ı Ziraatden Olduğu, Sene-i Sâbıkda Bir Senede Vermiş Olduğu Vergüsü:30

Tarla mezrû': 7 keyl, Has. Senv.500 , Öşri Tenzil:50, Paşayı Muşarunileyh:90 . Kalan: 360			
Gayrı Mezrû' :7 keyl	Çair araba: 2 Has. Senv. 20	Sağmal İnek: 1re's Has. Senv. 15	Erkek Buzağı: 1re's
Sağmal ağnam: 5 re's Has. Senv.20	Kuzu: 5 re's		
Mesfûrun Mecmû'undan Bir Senede Tahminen Temettuâtı:555 Ber-mûcib-i Bâlâ Öşri Tenzil : -50 Bâlâda Muharrer Müşarun ileyh hissesi Tenzil : -90 Zuhûrâtan Temettuâtı : +140 toplam: 555			

Hane no: 4 Numara:4

Yeve oğlu Zive, Mesfûrun Erbab-ı Ziraatden Olduğu, Sene-i Sâbıkda Bir Senede Vermiş Olduğu Vergüsü:55

Tarla mezrû': 10 keyl, Has. Senv.700 , Öşri Tenzil:70, sahibi araziyi paşayı muşarunileyh hissesi tenzil:126 . Kalan: 504			
Gayrı Mezrû' :10 keyl	Çair araba: 4 Has. Senv. 40	Sağmal İnek:2 re's Has. Senv. 30	
Dişi Buzağı: 2 re's		Kısır inek: 4 re's	Tosun: 1re's
Sağmal ağnam: 20 re's Has. Senv.80	Kuzu: 15 re's	Kısır Ağnam: 10 re's Has. Senv. 20	Sağmal keçi: 20 re's Has. Senv. 80
Kısırak : 2 re's Has. Senv. 30	Tay: 2 re's	Kara sığr Öküzü: 2 re's	Olak: 15 re's
Mesfûrun Mecmû'undan Bir Senede Tahminen Temettuâtı : 980 Ber-mûcib-i Bâlâ Öşri Tenzil : -70 Bâlâda Muharrer Müşarun ileyh hissesi Tenzil : -126 Zuhûrâtan Temettuâtı : +226 toplam: 1010			

Hane no:5 Numara:5

İstoyan oğlu Petre, Mesfûrun Erbab-ı Ziraatden Olduğu, Sene-i Sâbıkda Bir Senede Vermiş Olduğu Vergüsü:40

Tarla mezrû': 10 keyl, Has. Senv.700 , Öşri Tenzil:70, sahibi araziyi bâlâda muharrer muşarunileyh hissesi tenzil: 126 . Kalan: 504			
Gayrı Mezrû' :10 keyl	Çair araba: 4 Has. Senv. 40	Sağmal İnek: 1re's Has. Senv. 15	Erkek Buzağı: 1 re's
Sağmal ağnam: 10 re's Has. Senv. 40	Kuzu: 5 re's	Kısırak :1 re's Has. Senv.15	Tay: 1 re's
Kara sığr Öküzü: 2 re's			
Mesfûrun Mecmû'undan Bir Senede Tahminen Temettuâtı:810 Ber-mûcib-i Bâlâ Öşri Tenzil :- 70 Bâlâda Muharrer Müşarun ileyh hissesi Tenzil : -126 Zuhûrâtan Temettuâtı : +220 toplam: 834			

Karye-i Bodofci

Hane no: 1 Numara:1

Kofa oğlu İstanfiye, Mesfûrun Erbab-ı Ziraatden Olduğu, Sene-i Sâbıkda Bir Senede Vermiş Olduğu Vergüsü:70

Tarla mezrû': 10 keyl, Has. Senv.1000 , Öşri Tenzil:100, Müşarun ileyh hissesi tenzil:180 . Kalan: 720			
Gayrı Mezrû' : 10 keyl	Çair araba: 5 Has. Senv. 50	Sağmal İnek: 4 re's Has. Senv. 40	Erkek Buzağı: 2 re's
Dişi Buzağı: 2 re's	Olak : 20	Kısır inek:8 re's	Tosun: 3 re's
Sağmal ağnam: 30 re's Has. Senv.120	Kuzu: 20 re's	Kısır Ağnam:20 re's Has. Senv. 40	Arı kovani:2 Has. Senv.30
Kısrak : 1 re's Has. Senv.15	Tay: 1 re's	Kara sığr Öküzü: 2 re's	Sağmal Keçi: 40 re's Has. Senv. 160
Mesfûrun Mecmû'undan Bir Senede Tahminen Temettuâtı:1455 Ber-mûcib-i Bâlâ Öşri Tenzil :-100 Bâlâda Muharrer Müşarun ileyh hissesi Tenzil :-180 Zuhûrâtan Temettuâtı : +330 Toplam : 1505			

Hane no: 2 Numara:2

Milan oğlu İliye, Mesfûrun Erbab-ı Ziraatden Olduğu, Sene-i Sâbıkda Bir Senede Vermiş Olduğu Vergüsü:60

Tarla mezrû':10 keyl, Has. Senv.1000 , Öşri Tenzil:100, Sahjibi araziyi Müşarun ileyh hissesi tenzil: 180. Kalan: 720			
Gayrı Mezrû' : 10 keyl	Çair araba: 5 Has. Senv. 50	Sağmal İnek: 5 re's Has. Senv. 75	Erkek Buzağı:2 re's
Dişi Buzağı: 3 re's		Kısır inek: 8 re's	Tosun:4 re's
Sağmal ağnam: 20re's Has. Senv.80	Kuzu: 15re's	Kısır Ağnam:20re's Has. Senv. 40	Sağmal Keçi: 20 re's Has. Senv. 80
Kısrak : 1 re's Has. Senv.15		Kara sığr Öküzü: 2 re's	
Mesfûrun Mecmû'undan Bir Senede Tahminen Temettuâtı: 1340 Ber-mûcib-i Bâlâ Öşri Tenzil :-100 Bâlâda Muharrer Müşarun ileyh hissesi Tenzil :-180 Zuhûrâtan Temettuâtı : +240 toplam: 1300			

Hane no: 3 Numara:3

Radosov oğlu Zivkov, Mesfûrun Erbab-ı Ziraatden Olduğu, Sene-i Sâbıkda Bir Senede Vermiş Olduğu Vergüsü:30

Tarla mezrû': 10 keyl, Has. Senv.1000 , Öşri Tenzil:100, sahibi araziyi Müşarun ileyh hissesi tenzil:180 . Kalan: 720			
Gayrı Mezrû' : 10	Çair araba:5	Sağmal İnek:2 re's	Erkek Buzağı: 2

keyl	Has. Senv. 50	Has. Senv. 30	re's
Sağmal ağnam:20 re's Has. Senv.80	Kuzu: 10 re's	Kısır Ağnam:5 re's Has. Senv. 20	Sağmal keçi: 10re's. Has. Senv.40
Kısırak : 1 re's Has. Senv.15	Tay: 1 re's	Kara sığr Öküzü: 2 re's	Olak: 5 re2s
Mesfûrun Mecmû'undan Bir Senede Tahminen Temettuâtı:1235 Ber-mûcib-i Bâlâ Öşri Tenzil : -100 Bâlâda Muharrer Müşarun ileyh hissesi Tenzil : -180 Zuhûrâtan Temettuâtı : +250 toplam: 1205			

Hane no: 4 Numara:4

Nikola oğlu Miloş, Mesfûrun Erbab-ı Ziraatden Olduğu, Sene-i Sâbıkda Bir Senede Vermiş Olduğu Vergüsü:30

Tarla mezrû': 5keyl, Has. Senv.500 , Öşri Tenzil:50, Sahibi araziyi Müşârün-ileyh hissesi tenzil: 90 . Kalan: 360			
Gayrı Mezrû' : 5keyl	Çair araba: 4 Has. Senv. 40	Sağmal İnek:1re's Has. Senv. 15	Erkek Buzağı: 1re's
	Kısır inek:1 re's		Tosun: 1 re's
Sağmal ağnam:10 re's Has. Senv.40	Kuzu: 10re's	Kara sığr Öküzü: 2 re's	Arı kovanı:2 Has. Senv.30
Mesfûrun Mecmû'undan Bir Senede Tahminen Temettuâtı: 625 Ber-mûcib-i Bâlâ Öşri Tenzil : -50 Bâlâda Muharrer Müşarun ileyh hissesi Tenzil : -90 Zuhûrâtan Temettuâtı : +220 toplam: 705			

Karye-i Flobca

Hane no: 1 Numara:1

Yusuf b. Adem, Merkumun Erbab-ı Ziraatden Olduğu, Sene-i Sâbıkda Bir Senede Vermiş Olduğu Vergüsü:40

Tarla mezrû':12 keyl, Has. Senv.1100 , Öşri Tenzil:110, sahibi araziyi Pîştine sakinlerinden Mela Bekir ve Salih hisseleri tenzil: 188. Kalan: 802			
Gayrı Mezrû' : 12keyl	Çair araba:5 Has. Senv. 50	Sağmal İnek: 1 re's Has. Senv. 15	Erkek Buzağı: 1re's
	Olak : 24 re's	Kısır inek:5 re's	Tosun: 4 re's
Sağmal ağnam:12 re's Has. Senv.48	Kuzu: 12re's	Kısır Ağnam:10 re's Has. Senv. 20	Arı kovanı:5 Has. Senv.75
Kısırak : 2 re's Has. Senv.30	Tay: 1 re's		Sağmal Keçi: 30 re's Has. Senv. 120

Merkumun Mecmû'undan Bir Senede Tahminen Temettuâtı:	1408
Ber-mûcib-i Bâlâ Öşri Tenzil	: -110
Ber-vech-i Bâlâ Merkumane hisseleri Tenzil	: -188
Zuhûrâtan Temettuâtı	: +240 toplam. 1300

Hane no: 2 Numara:2

Yeve oğlu Gale, Mesfûrun Erbab-ı Ziraatden Olduğu, Sene-i Sâbıkda Bir Senede Vermiş Olduğu Vergüsü: 40

Tarla mevrû':10 keyl, Has. Senv.1000 , Öşri Tenzil:100, sahibi araziyi merkumane kimesnelerinin hissesi tenzil:180 . Kalan: 720			
Gayrı Mevrû' :12 keyl	Çair araba:10 Has. Senv. 100	Sağmal İnek:3 re's Has. Senv. 45	
Dişi Buzağı: 3 re's	Dana inek:2 re's	Kısır inek: 1 re's	Tosun: 3 re's
Sağmal ağnam: 8 re's Has. Senv.32	Kuzu: 8 re's	Kısır Ağnam: re's Has. Senv.	Arı kovanı:12 180 Has. Senv.
Sağmal Keçi: 6 re's Has. Senv. 24	Olak: 7 re's	Kara sığr Öküzü: 2 re's	
Mesfûrun Mecmû'undan Bir Senede Tahminen Temettuâtı: 1471			
Ber-mûcib-i Bâlâ Öşri Tenzil		: -100	
Ber-vech-i bâlâ merkumane hisseleri Tenzil		: -180	
Zuhûrâtan Temettuâtı		: +240 toplam: 1431	

Hane no: 3 Numara:3

Miloş oğlu Niralko, Mesfûrun Erbab-ı Ziraatden Olduğu, Sene-i Sâbıkda Bir Senede Vermiş Olduğu Vergüsü: 40

Tarla mevrû': 50 keyl, Has. Senv.400 , Öşri Tenzil:40, sahibi araziyi bâlâda muharrer merkumane kimesnelerinin hissesi tenzil:72 . Kalan: 288			
Gayrı Mevrû' : 5keyl	Çair araba:5 Has. Senv. 50	Sağmal İnek: 3re's Has. Senv. 45	Erkek Buzağı: 1re's
Dişi Buzağı: 2 re's	Kuzu:8 re's	Kısır inek: 5re's	Sağmal ağnam: 8re's Has. Senv.32
Mesfûrun Mecmû'undan Bir Senede Tahminen Temettuâtı: 567			
Ber-mûcib-i Bâlâ Öşri Tenzil		: -40	
Ber-vech-i bâlâ merkumane		: -72	
Zuhûrâtan Temettuâtı		: +220 toplam: 635	

Karye-i Birinciye-i Bâlâ

Hane no: 1 Numara:1

Makro oğlu Zive, Mesfûrun Erbab-ı Ziraatden Olduğu, Sene-i Sâbıkda Bir Senede Vermiş Olduğu Vergüsü:50

Tarla mevrû':25 keyl, Has. Senv.1600 , Öşri Tenzil:160, sahibi araziyi Priştin sakinlerinden Erselat Ağa ve Salih nam kimesnelerin hissesi tenzil:288 . Kalan: 1152	
---	--

Gayrı Mezrû' : 20keyl	Çair araba:15 Has. Senv. 150	Sağmal İnek: 5re's Has. Senv. 75	Erkek Buzağı:2 re's
Dişi Buzağı: 3 re's	Dana inek:8 re's	Kısır inek: 4re's	Tosun:5 re's
Sağmal ağnam: 40re's Has. Senv.160	Kuzu: 40re's	Kısır Ağnam: 50re's Has. Senv. 100	Arı kovanı:3 Has. Senv.45
Kısrak :1 re's Has. Senv.15	Olak: 20 re's	Kara sığr Öküzü: 4 re's	Sağmal Keçi:20 re's Has. Senv. 80
Mesfûrun Mecmû'undan Bir Senede Tahminen Temettuâtı: 2225 Ber-mûcib-i Bâlâ Öşri Tenzil : -160 Ber-vech-i bâlâ Merkumane hisseleri Tenzil : -288 Zuhûrâtan Temettuâtı : +400 toplam: 2217			

Hane no: 2 Numara:2

Niralko oğlu Simone, Mesfûrun Erbab-ı Ziraatden Olduğu, Sene-i Sâbıkda Bir Senede Vermiş Olduğu Vergüsü:40

Tarla mevrû': 15keyl, Has. Senv. 1000 , Öşri Tenzil:100, sahibi araziyi bâlâda muharrer merkumane hissesi tenzil:180 . Kalan: 720			
Gayrı Mezrû' :15 keyl	Çair araba:7 Has. Senv. 70	Sağmal İnek:1 re's Has. Senv. 15	Erkek Buzağı: 1re's
		Kısır inek: 1re's	Tosun:4 re's
Sağmal ağnam: 20re's Has. Senv.80, sahibi ağnam Priştine tüccarlarından Zive'nin hissesi: 40, Kalan: 40			
Kara sığr Öküzü: 4re's	Kuzu:20 re's	Arı kovanı:1 Has. Senv.15	
Mesfûrun Mecmû'undan Bir Senede Tahminen Temettuâtı: 1180 Ber-mûcib-i Bâlâ Öşri Tenzil : -100 Bâlâda Muharrer merkumane hisseleri Tenzil : -180 Ber-vech-i bâlâ sahibi ağnam mersûmun hissesi : -40 Zuhûrâtan Temettuâtı : +240 toplam: 1100			

Hane no: 3 Numara:3

Petre oğlu İstole, Mesfûrun Erbab-ı Ziraatden Olduğu, Sene-i Sâbıkda Bir Senede Vermiş Olduğu Vergüsü:40

Tarla mevrû':15 keyl, Has. Senv.1000 , Öşri Tenzil:100, sahibi araziyi bâlâda muharrer merkumane hissesi tenzil:180 . Kalan: 720			
Gayrı Mezrû' : 15keyl	Çair araba:7 Has. Senv. 70	Sağmal İnek: 3re's Has. Senv. 45	
Dişi Buzağı: 3re's	Dana inek: 4re's	Kısır inek: 3re's	Tosun: 5re's
Kara sığr Öküzü: 1 re's			Arı kovanı:1 Has. Senv.15

Mesfûrun Mecmû'undan Bir Senede Tahminen Temettuâtı: 1130	
Ber-mûcib-i Bâlâ Öşri Tenzil	: -100
Ber-vech-i bâlâ merkumane hisseleri	: -180
Zuhûrâtan Temettuâtı	: +200 toplam: 1050

Hane no: 4 Numara:4

Petko oğlu Simone, Mesfûrun Erbab-ı Ziraatden Olduğu, Sene-i Sâbıkda Bir Senede Vermiş Olduğu Vergüsü:40

Tarla mezrû': 20keyl, Has. Senv.1800 , Öşri Tenzil:180, Sahibi araziyi Priştine sakinlerinden Ahmet Ağa nam merkumun hissesi tenzil:340 . Kalan: 1280			
Gayrı Mezrû' :25 keyl	Çair araba:10 Has. Senv. 100	Sağmal İnek: 2re's Has. Senv. 30	Kısrak : 2re's Has. Senv.30
Dişi Buzağı: 2re's	Tosun:3 re's	Sağmal Keçi: 12re's, Has. Senv. 48	
Sağmal ağnam: 15re's Has. Senv.60	Kuzu: 15re's	Kara sığr Öküzü: 6 re's	Arı kovanı:6 Has. Senv.90
Mesfûrun Mecmû'undan Bir Senede Tahminen Temettuâtı: 2158			
Ber-mûcib-i Bâlâ Öşri Tenzil : -180			
Ber-vech-i Bâlâ merkumun hissesi Tenzil : -340			
Zuhûrâtan Temettuâtı : +270 toplam: 2008			

Hane no: 5 Numara:5

Vale oğlu Rasne, Mesfûrun Erbab-ı Ziraatden Olduğu, Sene-i Sâbıkda Bir Senede Vermiş Olduğu Vergüsü:30

Tarla mezrû': 22 keyl, Has. Senv.1400 , Öşri Tenzil:140, sahibi araziyi Priştine sakinlerinden Hüseyin Ağa hissesi Tenzil hissesi tenzil:252 . Kalan: 1008			
Gayrı Mezrû' :20 keyl	Çair araba:12 Has. Senv. 120	Sağmal İnek: 4re's Has. Senv. 60	
Dişi Buzağı: 4 re's	Dana inek: 5re's	Kısır inek:4 re's	Tosun:3 re's
Sağmal ağnam:20 re's Has. Senv.80	Kuzu:20 re's	Kısır Ağnam: 20re's Has. Senv. 40	
Kısrak : 2re's Has. Senv.20	Tay:3 re's	Kara sığr Öküzü: 2 re's	
Mesfûrun Mecmû'undan Bir Senede Tahminen Temettuâtı: 1730			
Ber-mûcib-i Bâlâ Öşri Tenzil : -140			
Ber-vech-i Bâlâ merkumun hissesi Tenzil : -252			
Zuhûrâtan Temettuâtı : +272 toplam: 1610			

Hane no: 6 Numara:6

İstanso oğlu Boyko, Mesfûrun Erbab-ı Ziraatden Olduğu, Sene-i Sâbıkda Bir Senede Vermiş Olduğu Vergüsü:30

Tarla mezrû': 15 keyl, Has. Senv800. , Öşri Tenzil:80, sahibiraziye bâlâda muharrer merkum Hüseyin Ağa hissesi tenzil:144 . Kalan: 576	
--	--

Gayrı Mezrû' :20 keyl	Çair araba:10 Has. Senv. 100	Sağmal İnek: 2re's Has. Senv. 30	Kara sığr Öküzü: 2 re's
Dişi Buzağı: 2 re's		Kısır inek: 1re's	
Mesfûrun Mecmû'undan Bir Senede Tahminen Temettuâtı: 930 Ber-mûcib-i Bâlâ Öşri Tenzil : -80 Ber-vech-i bâlâmerkumun hissesi Tenzil :- 144 Zuhûrâttan Temettuâtı : + 224 toplam: 930			

Hane no: 7 Numara:7

Adem oğlu Abdullatif, Merkurumun Ashab-ı Ziraatden Olduğu, Sene-i Sâbıkda Bir Senede Vermiş Olduğu Vergüsü:24

Tarla mezzrû': 5keyl, Has. Senv.300 , Öşri Tenzil:30, Sahibi araziyi Priştine sakinlerinden Mustafa Ağa ve oğlu Zahid Ağa hissesi tenzil:54 . Kalan: 216			
Gayrı Mezrû' :7 keyl	Çair araba:5 Has. Senv. 50	Sağmal İnek: 2re's Has. Senv. 30	
Dişi Buzağı: 2re's		Kısır inek:3 re's	
Merkurumun Mecmû'undan Bir Senede Tahminen Temettuâtı: 380 Ber-mûcib-i Bâlâ Öşri Tenzil : -30 Ber-vech-i bâlâmerkumun hissesi Tenzil : -54 Zuhûrâttan Temettuâtı : +220 toplam: 506			

Karye-i Birinciye-i Zîr

Hane no: 1 Numara:1

Metre oğlu Dino, Mesfûrun Erbab-ı Ziraatden Olduğu, Sene-i Sâbıkda Bir Senede Vermiş Olduğu Vergüsü:30

Tarla mezzrû': 4keyl, Has. Senv.440 , Öşri Tenzil:44, Sahibi araziyi Priştine müderrisi iktiza hazretinin hissesi tenzil: 79 . Kalan: 317			
Gayrı Mezrû' :8 keyl	Çair araba:4 Has. Senv. 40	Sağmal İnek: 1re's Has. Senv. 15	Erkek Buzağı: 1re's
Kara sığr Öküzü: 2 re's		Arı kovanı:5 Has. Senv.75	Tosun:1 re's
Mesfûrun Mecmû'undan Bir Senede Tahminen Temettuâtı: 570 Ber-mûcib-i Bâlâ Öşri Tenzil : -44 Ber-vech-i bâlâmûmâileyh hissesi Tenzil : -79 Zuhûrâttan Temettuâtı : +220 toplam: 669			

Hane no:2 Numara:2

Boyko oğlu İstanviye, Mesfûrun Erbab-ı Ziraatden Olduğu, Sene-i Sâbıkda Bir Senede Vermiş Olduğu Vergüsü:12

Tarla mezzrû': 4 keyl, Has. Senv.300 , Öşri Tenzil:30, sahibi araziyi Priştine müderrisi Muhammed Efendi hissesi tenzil: 54 . Kalan: 216			
Gayrı Mezrû' : 6keyl	Çair araba:4 Has. Senv. 10		

Mesfûrun Mecmû'undan Bir Senede Tahminen Temettuâtı: 340	
Ber-mûcib-i Bâlâ Öşri Tenzil	: -30
Ber-vech-i bâlâ merkumun hissesi Tenzil	: -54
Zuhûrâtan Temettuâtı	: +150 toplam:406

Hane no: 3 Numara:3

İstoyko oğlu Marko, Mesfûrun Erbab-ı Ziraatden Olduğu, Sene-i Sâbıkda Bir Senede Vermiş Olduğu Vergüsü:30

Tarla Mezrû': - Yeni gelmiş olduğu			
Gayrı Mezrû' :2 keyl	Kara sığr Öküzü: 2re's	Sağmal İnek:2 re's Has. Senv. 30	Arı kovanı:7 Has. Senv.105
Dişi Buzağı: 2re's		Kısır inek: 4re's	Tosun:3 re's
Mesfûrun Mecmû'undan Bir Senede Tahminen Temettuâtı: 135			
Zuhûrâtan Temettuâtı : +250 toplam: 385			

Hane no: 4 Numara:4

İsteve oğlu Dino, Mesfûrun Erbab-ı Ziraatden Olduğu, Sene-i Sâbıkda Bir Senede Vermiş Olduğu Vergüsü:30

Tarla mezrû': 13 keyl, Has. Senv.800 , Öşri Tenzil:80, sahibi araziyi Priştine sakinlerinden Hakim Emin Efendi hissesi tenzil: 144. Kalan: 576			
Gayrı Mezrû' : 15keyl	Çair araba:8 Has. Senv. 80	Kara sığr Öküzü: 2re's	
	Dana inek: 4re's		Tosun: 3re's
Mesfûrun Mecmû'undan Bir Senede Tahminen Temettuâtı: 880			
Ber-mûcib-i Bâlâ Öşri Tenzil : -80			
Ber-vech-i bâlâ merkumun hissesi Tenzil : -144			
Zuhûrâtan Temettuâtı : +200 toplam: 856			

Hane no: 5 Numara:5

Miloş oğlu İliye, Mesfûrun Erbab-ı Ziraatden Olduğu, Sene-i Sâbıkda Bir Senede Vermiş Olduğu Vergüsü:50

Tarla mezrû': 15 keyl, Has. Senv.1400 , Öşri Tenzil:140, sahibi araziyi bâlâda muharrer mûma-ileyh efendi hissesi tenzil: 252 . Kalan: 1008			
Gayrı Mezrû' :20 keyl	Çair araba:10, Has. Senv. 100, mûma-ileyh hissesi tenzil: 20, kalan: 80		
Sağmal İnek: 2re's Has. Senv. 30	Tosun:3 re's	Kısır inek:3 re's	Dişi Buzağı: 2 re's
Sağmal ağnam: 20re's Has. Senv.80	Kuzu: 16re's	Kısır Ağnam:5 re's Has. Senv. 10	Sağmal Keçi: 10re's Has. Senv. 40
Kısırak : 4re's Has. Senv.60	Tay: 3re's	Kara sığr Öküzü: 4 re's	Olak: 10 re's

Mesfûrun Mecmû'undan Bir Senede Tahminen Temettuâtı: 1730	
Ber-mûcib-i Bâlâ Öşri Tenzil	: -140
Ber-vech-i bâlâ mûma-ileyh hissesi Tenzil	: -252
Zuhûrâtan Temettuâtı	: +370 toplam: 1708

Hane no:6 Numara:6

İvan oğlu Kofa, Mesfûrun Erbab-ı Ziraatden Olduğu, Sene-i Sâbıkda Bir Senede Vermiş Olduğu Vergüsü:30

Tarla mevrû': 13 keyl, Has. Senv.1000 , Öşri Tenzil:100, sahibi araziyi priştine sakinlerinden Hakim Emin Efendi hissesi tenzil: 180 . Kalan: 720			
Gayrı Mevrû' : 15keyl	Çair araba:5, Has. Senv. 50, mûma-ileyh hissesi: 10, kalan: 40		
Sağmal İnek:3 re's Has. Senv. 45	Kısır inek: 4re's	Tosun: 3re's	Dişi Buzağı: 3 re's
Kısırak : 1re's Has. Senv.15	Tay: 1re's	Kara sığr Öküzü: 4 re's	Arı kovanı:2 Has. Senv.30
Mesfûrun Mecmû'undan Bir Senede Tahminen Temettuâtı: 1140			
Ber-mûcib-i Bâlâ Öşri Tenzil : -100			
Ber-vech-i bâlâ mûma-ileyh hissesi Tenzil : -190			
Zuhûrâtan Temettuâtı : +200 toplam: 1050			

Hane no: 7 Numara:7

Mice oğlu Metre, Mesfûrun Erbab-ı Ziraatden Olduğu, Sene-i Sâbıkda Bir Senede Vermiş Olduğu Vergüsü:20

Tarla mevrû': 7 keyl, Has. Senv.500 , Öşri Tenzil:50, sahibi araziyi Piriştine sakinlerinden Rüstem b. Feyzullah hissesi tenzil: 90. Kalan: 360			
Gayrı Mevrû' : 5keyl	Çair araba:6, Has. Senv. 60, merkum hissesi tenzil: 12, kalan:48		
Sağmal İnek: 1re's Has. Senv. 15	Erkek Buzağı:1 re's	Kısır Keçi: 16re's, Has. Senv. 32, sahibi priştine sakinlerinden Elhac Said hissesi:16, kalan:16	
Kısır Ağnam: 17re's, Has. Senv. 34, sahibi ağnam Priştine sakinlerinden Rüstem Ağa hissesi:17, kalan:17			Kısır inek: 1re's
Mesfûrun Mecmû'undan Bir Senede Tahminen Temettuâtı: 641			
Ber-mûcib-i Bâlâ Öşri Tenzil : -50			
Ber-vech-i Bâlâ merkumun hissesi Tenzil : -90			
Bâlâda muharrer merkumların hisseleri Tenzil : -33			
Zuhûrâtan Temettuâtı : +200 toplam: 668			

Hane no: 8 Numara:8

Petre oğlu Milvan, Mesfûrun Erbab-ı Ziraatden Olduğu, Sene-i Sâbıkda Bir Senede Vermiş Olduğu Vergüsü:60

Tarla mevrû': 14 keyl, Has. Senv.1000 , Öşri Tenzil:100, sahibi araziyi Priştine sakinlerinden Elhac Mustafa hissesi tenzil:180 . Kalan: 720			
--	--	--	--

Gayrı Mezrû' : 15keyl	Çair araba:17 Has. Senv. 136	Sağmal İnek: 2re's Has. Senv. 30	Kara sığr Öküzü: 4re's
Dişi Buzağı 2 re's	Dana inek: 3re's	Kısır inek:2 re's	Tosun: 4re's
Sağmal ağnam: 5re's Has. Senv.20	Kuzu:5 re's	Kısrak : 6re's Has. Senv.75	Arı kovani:10 Has. Senv.150
	Tay: 3re's		
Mesfûrun Mecmû'undan Bir Senede Tahminen Temettuâtı: 1445 Ber-mûcib-i Bâlâ Öşri Tenzil : -100 Ber-mûcib-i Bâlâ merkumun hissesi Tenzil : -284 Zuhûrâtan Temettuâtı : +340 toplam:1411			

Hane no:9 Numara:9

İsteve oğlu Mihaylo, Mesfûrun Erbab-ı Ziraatden Olduğu, Sene-i Sâbıkda Bir Senede Vermiş Olduğu Vergüsü:55

Tarla meyrû': 12keyl, Has. Senv.700 , Öşri Tenzil:70, Kalan: 630			
Gayrı Mezrû' : 15keyl	Çair araba:10 Has. Senv. 100	Sağmal İnek: 1re's Has. Senv. 15	Erkek Buzağı: 1re's
Sağmal Camus: 1re's	Kara sığr Öküzü: 2 re's	Kısır inek: 1re's	Tosun: 1re's
Sağmal ağnam: 20re's Has. Senv.80, sahibi ağnam Priştine Ziko'nun hissesi:30, diğer :20, Kalan: 20			
Kuzu: 25re's	Arı kovani:7 Has. Senv.105		
Mesfûrun Mecmû'undan Bir Senede Tahminen Temettuâtı: 900 Ber-mûcib-i Bâlâ Öşri Tenzil : -70 Ber-vech-i bâlâsahibi ağnam hisseleri : -50 Zuhûrâtan Temettuâtı : +220 toplam: 1000			

Hane no: 10 Numara:10

İstefan oğlu Yeye, Mesfûrun Erbab-ı Ziraatden Olduğu, Sene-i Sâbıkda Bir Senede Vermiş Olduğu Vergüsü:63

Tarla meyrû': 15 keyl, Has. Senv.1000 , Öşri Tenzil:100, Kalan: 900			
Gayrı Mezrû' : 15keyl	Çair araba:10 Has. Senv. 100	Sağmal İnek:5 re's Has. Senv. 75	Erkek Buzağı: 2re's
Dişi Buzağı: 3re's	Dana inek:5 re's	Kısır inek: 6re's	Tosun: 8re's
Sağmal ağnam:15 re's Has. Senv.60	Kuzu:10 re's		Arı kovani:18 Has. Senv.270
Kısrak :4 re's Has. Senv.60	Tay:5 re's	Kara sığr Öküzü: 4 re's	

Mesfûrun Mecmû'undan Bir Senede Tahminen Temettuâtı:1530	
Ber-mûcib-i Bâlâ Öşri Tenzil	: -100
Zuhûrâtan Temettuâtı	: +270 toplam: 1700

Hane no:11 Numara:11

Zivkov oğlu Raka, Mesfûrun Erbab-ı Ziraatden Olduğu, Sene-i Sâbıkda Bir Senede Vermiş Olduğu Vergüsü:40

Tarla mezrû': 15keyl, Has. Senv.1000 , Öşri Tenzil:100, Kalan: 900			
Gayrı Mezrû' :15 keyl	Çair araba:10 Has. Senv. 100	Sağmal İnek: 4re's Has. Senv. 60	
Dişi Buzağı: 4re's		Kısır inek: 2re's	Tosun: 3re's
Kısırak : 2re's Has. Senv.30	Tay:4 re's	Kara sığr Öküzi: 3 re's	
Mesfûrun Mecmû'undan Bir Senede Tahminen Temettuâtı: 1190			
Ber-mûcib-i Bâlâ Öşri Tenzil	: -100		
Zuhûrâtan Temettuâtı	: +240 toplam: 1330		

Hane no:12 Numara:12

Radosov oğlu Yeve, Mesfûrun Erbab-ı Ziraatden Olduğu, Sene-i Sâbıkda Bir Senede Vermiş Olduğu Vergüsü:25

Tarla mezrû': 15 keyl, Has. Senv.300 , Öşri Tenzil:30, hissesi tenzil: . Kalan: 270			
Gayrı Mezrû' :15 keyl	Çair araba:10 Has. Senv. 100	Sağmal İnek:4 re's Has. Senv. 60	
Dişi Buzağı: 4 re's		Kısır inek: 2re's	Tosun:3 re's
Kısırak : 2re's Has. Senv.30	Tay:4 re's	Kara sığr Öküzi: 3 re's	
Mesfûrun Mecmû'undan Bir Senede Tahminen Temettuâtı: 403			
Ber-mûcib-i Bâlâ Öşri Tenzil	: -30		
Zuhûrâtan Temettuâtı	: +270 toplam: 643		

Hane no:13 Numara:13

Neşa oğlu Zivkov, Mesfûrun Erbab-ı Ziraatden Olduğu, Sene-i Sâbıkda Bir Senede Vermiş Olduğu Vergüsü:50

Tarla mezrû': 25 keyl, Has. Senv.1500 , Öşri Tenzil:150, sahibi araziyi Priştine hakimi Emin iktiza hissesi tenzil:290 . Kalan: 1160			
Gayrı Mezrû' : 20keyl	Çair araba:10 Has. Senv. 80	Sağmal İnek: 3re's Has. Senv. 45	Kısırak :3 re's Has. Senv.45
Dişi Buzağı: 3 re's	Tay:4 re's	Kısır inek:3 re's	Tosun: 2re's
Sağmal ağnam:20 re's Has. Senv.80	Kuzu:20 re's	Kısır Ağnam:24 re's Has. Senv. 48	

Mesfûrun Mecmû'undan Bir Senede Tahminen Temettuâtı: 1828	
Ber-mûcib-i Bâlâ Öşri Tenzil	: -150
Ber-vech-i Bâlâ mûma-ileyh hissesi Tenzil	: -310
Zuhûrâtan Temettuâtı	: +340 toplam: 1708

Hane no: 14 Numara:14

Milosav oğlu Niko, Erbab-ı Ziraatden Olduğu, Sene-i Sâbıkda Bir Senede Vermiş Olduğu Vergüsü:15

Tarla mevrû: 3 keyl, Has. Senv.200 , Öşri Tenzil:20, sahibi araziyi Priştine sakinlerinden Hacı Muhsin hissesi tenzil: 36. Kalan: 144			
Gayrı Mevrû' : 2keyl	Çair araba:5 Has. Senv. 50	Kısır inek:1 re's	
Mesfûrun Mecmû'undan Bir Senede Tahminen Temettuâtı: 250			
Ber-mûcib-i Bâlâ Öşri Tenzil	: -20		
Ber-vech-i Bâlâ merkumun hissesi Tenzil	: -36		
Zuhûrâtan Temettuâtı	: +220 toplam: 414		

Hane no: 15 Numara:15

İstoşe oğlu İsteve, Mesfûrun Erbab-ı Ziraatden Olduğu, Sene-i Sâbıkda Bir Senede Vermiş Olduğu Vergüsü:20

Tarla mevrû: 5keyl, Has. Senv.300 , Öşri Tenzil:30, sahibi araziyi Priştine sakinlerinden Muhammed hissesi tenzil:54 . Kalan: 216			
Gayrı Mevrû' : 7keyl	Çair araba:10 Has. Senv. 100	Sağmal İnek: 1re's Has. Senv. 15	Erkek Buzağı: 1re's
Sağmal ağnam: 5re's Has. Senv.20	Kuzu: 4re's	Kara sığr Öküzü: 2 re's	Tosun: 1re's
Mesfûrun Mecmû'undan Bir Senede Tahminen Temettuâtı: 435			
Ber-mûcib-i Bâlâ Öşri Tenzil	: -30		
Ber-vech-i Bâlâ merkumun hissesi Tenzil	: -54		
Zuhûrâtan Temettuâtı	: +250 toplam: 600		

Karye-i Karveşce

Hane no:1 Numara:1

Raka oğlu Toma, Mesfûrun Erbab-ı Ziraatden Olduğu, Sene-i Sâbıkda Bir Senede Vermiş Olduğu Vergüsü:75

Tarla mevrû: 20 keyl, Has. Senv.2200 , Öşri Tenzil:220, sahibi araziyi Priştine sakinlerinden Feyyaz hissesi tenzil:396 . Kalan: 1584			
Gayrı Mevrû' : 20keyl	Çair araba:20, Has. Senv. 200, Merkumun hissesi tenzil: 40, kalan: 160		
Sağmal ağnam: 20re's Has. Senv.80	Kuzu: 12re's	Sağmal İnek: 4re's Has. Senv. 60	Kısırak :2 re's Has. Senv.30
Kısır Ağnam: 10re's Has. Senv.	Dişi Buzağı: 2re's	Kısır inek:2 re's	Tosun: 1re's

Mesfûrun Mecmû'undan Bir Senede Tahminen Temettuâtı: 2570	
Ber-mûcib-i Bâlâ Öşri Tenzil	: -220
Ber-vech-i Bâlâ merkumun hissesi Tenzil	: -436
Zuhûrâtan Temettuâtı	: +240 toplam: 2154

Hane no:2 Numara:2

Neşa oğlu İstanvi, Mesfûrun Erbab-ı Ziraatden Olduğu, Sene-i Sâbıkda Bir Senede Vermiş Olduğu Vergüsü:70

Tarla mevrû': 15keyl, Has. Senv.1600. , Öşri Tenzil:160, sahibi araziyi Priştine Kazası sakinlerinden Mahmud Ağa hissesi tenzil:288 . Kalan: 1152			
Gayrı Mevrû' : 15keyl	Çair araba:20, Has. Senv. 200, merkumun hissesi tenzil: 40, Kalan: 160		
Kısrak : 3re's Has. Senv.75	Tay: 2re's	Sağmal İnek: 4re's Has. Senv. 60	Erkek Buzağı: 1re's
Dişi Buzağı: 3 re's	Kara sığır Öküzü: 4 re's	Kısrık inek:2 re's	Tosun: 6re's
Sağmal ağnam:30 re's Has. Senv.120	Kuzu:25 re's	Kısrık Ağnam: 25re's Has. Senv. 50	Arı kovanı:4 Has. Senv.60
Mesfûrun Mecmû'undan Bir Senede Tahminen Temettuâtı: 2140			
Ber-mûcib-i Bâlâ Öşri Tenzil : -160			
Ber-vech-i Bâlâ merkumun hissesi Tenzil : -368			
Zuhûrâtan Temettuâtı : +240 toplam:1808			

Hane no: 3 Numara:3

Gorgi oğlu İsteve, Mesfûrun Erbab-ı Ziraatden Olduğu, Sene-i Sâbıkda Bir Senede Vermiş Olduğu Vergüsü:75

Tarla mevrû': 17 keyl, Has. Senv.1000 , Öşri Tenzil:100, sahibi araziyi bâlâda muharrer merkum Mahmud Ağa hissesi tenzil:180 . Kalan: 720			
Gayrı Mevrû' :16 keyl	Çair araba:20 Has. Senv. 160	Sağmal İnek: 3re's Has. Senv.45	Kara sığır Öküzü: 5 re's
Dişi Buzağı: 3 re's	Dana inek: 3re's	Tay: 3re's	Kısrık :4re's Has. Senv.60
Sağmal ağnam: 35re's Has. Senv.140	Kuzu: 35re's	Kısrık Ağnam:25 re's Has. Senv. 50	
Mesfûrun Mecmû'undan Bir Senede Tahminen Temettuâtı: 1495			
Ber-mûcib-i Bâlâ Öşri Tenzil : -100			
Ber-vech-i Bâlâ merkumun hissesi Tenzil : - 220			
Zuhûrâtan Temettuâtı : +670 toplam: 1440			

Hane no: 4 Numara:4

Zive oğlu İstoyan, Erbab-ı Ziraatden Olduğu, Sene-i Sâbıkda Bir Senede Vermiş Olduğu Vergüsü:70

Tarla mevrû': 11 keyl, Has. Senv.1000 , Öşri Tenzil:100, sahibi araziyi Priştine			
--	--	--	--

sakinlerinden İsmail hissesi tenzil: 180. Kalan: 720			
Gayrı Mezrû' :15 keyl	Çair araba:20, Has. Senv.200, merkurumun hissesi tenzil: 40, Kalan: 160		
Kısrak : 3re's Has. Senv.45	Tay: 4re's	Sağmal İnek: 2re's Has. Senv. 30	Erkek Buzağı:2 re's
	Dana inek:2 re's	Kısır inek: 1re's	
Sağmal ağnam: 12re's Has. Senv.48	Kuzu: 10re's	Kısır Ağnam:8 re's Has. Senv. 56	Kara sığr Öküzü: 3 re's
Mesfûrun Mecmû'undan Bir Senede Tahminen Temettuâtı: 1348 Ber-mûcib-i Bâlâ Öşri Tenzil : -100 Ber-vech-i Bâlâ merkurumun hissesi Tenzil : -220 Zuhûrâtan Temettuâtı : +200 toplam: 1228			

Hane no: 5 Numara:5

İstefan oğlu Milvan, Mesfûrun Erbab-ı Ziraatden Olduğu, Sene-i Sâbıkda Bir Senede Vermiş Olduğu Vergüsü:70

Tarla mezrû': 25keyl, Has. Senv.2400 , Öşri Tenzil:140, sahibi araziyi Priştine Kazası sakinlerinden Andullatif hissesi tenzil:432 . Kalan: 1728			
Gayrı Mezrû' : 20keyl	Çair araba:30, Has. Senv. 300, merkurumun hissesi tenzil: 60, Kalan:240		
Kısır Ağnam:60 re's Has. Senv. 120	Tosun:7 re's	Sağmal İnek: 4re's Has. Senv. 60	Erkek Buzağı: 1re's
Dişi Buzağı: 3 re's	Kuzu: 50re's	Kısır inek:4 re's	Sağmal ağnam:60re's Has. Senv.240
Kısrak :4 re's Has. Senv.60	Tay: 5re's	Kara sığr Öküzü: 6 re's	
Mesfûrun Mecmû'undan Bir Senede Tahminen Temettuâtı: 3180 Ber-mûcib-i Bâlâ Öşri Tenzil : -240 Ber-vech-i Bâlâ merkurumun hissesi : -392 Zuhûrâtan Temettuâtı : +400 toplam: 2848			

Hane no: 6 Numara:6

Zive oğlu Mirko, Mesfûrun Erbab-ı Ziraatden Olduğu, Sene-i Sâbıkda Bir Senede Vermiş Olduğu Vergüsü:55

Tarla mezrû': 15keyl, Has. Senv.1400 , Öşri Tenzil:140, Kalan: 1260			
Gayrı Mezrû' : 20keyl	Çair araba:40 Has. Senv. 400	Sağmal İnek:2 re's Has. Senv. 30	Erkek Buzağı:2 re's
		Kısır inek:3 re's	Tosun:2 re's
Sağmal ağnam:50 re's Has. Senv.200	Kara sığr Öküzü: 3 re's	Kısır Ağnam:25 re's Has. Senv. 50	.Hane Bab: 1 İcarı Senv. 900

Mesfûrun Mecmû'undan Bir Senede Tahminen Temettuâtı: 2980	
Ber-mûcib-i Bâlâ Öşri Tenzil	: -140
Zuhûrâtan Temettuâtı	: +260 toplam: 3100

Hane no:7 Numara:7

Nikola oğlu Milano, Mesfûrun Erbab-ı Ziraatden Olduğu, Sene-i Sâbıkda Bir Senede Vermiş Olduğu Vergüsü:50

Tarla mevrû':5 keyl, Has. Senv.400 , Öşri Tenzil:40, sahibi araziyi Priştine sakinlerinden :72 . Kalan: 288			
Gayrı Mevrû' : 5keyl	Çair araba:6 Has. Senv. 60	Sağmal İnek: 2re's Has. Senv. 30	
Dişi Buzağı:2 re's	Kuzu:20 re's	Kısır inek: 1re's	Tosun: 2re's
Bâ kısım almış olduğu Sağmal ağnam: 25re's, Has. Senv.100, sahibi ağnam Priştine Kazası sakinlerinden tüccar Zemi Tora hissesi tenzil: 50, kalan: 50			
Kısırak : 2re's Has. Senv.30	Tay:2 re's	Kara sığr Öküzü: 2 re's	
Mesfûrun Mecmû'undan Bir Senede Tahminen Temettuâtı: 620			
Ber-mûcib-i Bâlâ Öşri Tenzil : -40			
Ber-vech-i Bâlâ merkumun hissesi Tenzil : -72			
Bâlâda muharrer sahibi ağnam hissesi tenzil: : -50			
Zuhûrâtan Temettuâtı : + 250 toplam: 708			

Hane no: 8 Numara:8

Simone oğlu Esimle, Mesfûrun Erbab-ı Ziraatden Olduğu, Sene-i Sâbıkda Bir Senede Vermiş Olduğu Vergüsü:65

Tarla mevrû': 15 keyl, Has. Senv.1400 , Öşri Tenzil:140, sahibi araziyi Priştine kazası sakinlerinden Zenbir Tale hissesi tenzil:272 . Kalan: 1088			
Gayrı Mevrû' : 15keyl	Çair araba:15, Has. Senv. 150, merkumun hissesi tenzil: 30, Kalan: 120		
Dişi Buzağı:3 re's	Dana inek: 3re's	Kısır inek: 5re's	Tosun:4 re's
Sağmal ağnam: 25re's, Has. Senv.100, sahibi ağnam bâlâda muharrer merkum Zenbir Tale hissesi tenzil: 50, Kalan. 50			
	Kuzu: 15re's	Sağmal İnek: 3re's Has. Senv. 45	Arı kovanı:2 Has. Senv.30
Kısırak :2 re's Has. Senv.30	Tay: 4re's	Kara sığr Öküzü: 2 re's	
Mesfûrun Mecmû'undan Bir Senede Tahminen Temettuâtı: 1855			
Ber-mûcib-i Bâlâ Öşri Tenzil : -140			
Ber-vech-i Bâlâ merkumun hissesi Tenzil : -322			
Zuhûrâtan Temettuâtı : +240 toplam: 1533			

Hane no: 9 Numara:9

Nikola oğlu İstoyan, Mesfûrun Erbab-ı Ziraatden Olduğu, Sene-i Sâbıkda Bir Senede Vermiş Olduğu Vergüsü:60

Tarla mevrû: 10keyl, Has. Senv.900 , Öşri Tenzil:90, sahibi araziyi bâlâda muharrer merkum ... hissesi tenzil:160 . Kalan: 650			
Gayrı Mevrû : 12keyl	Çair araba:12 Has. Senv. 96	Sağmal İnek: 1re's Has. Senv. 15	Erkek Buzağı:1 re's
Kısrak : 2re's Has. Senv.30	Koşan Camus: 2 re's	Kısır inek:1 re's	Tosun: 1re's
Bâkısım Sağmal ağnam:25 re's, Has. Senv.100, sahibi ağnam Priştine tüccarlarından Zemi Tore hissesi tenzil: 50, kalan: 50			
	Kuzu: 15re's	Malak: 2 re's	Sağmal camus: 1re's Has. Senv. 45
Mesfûrun Mecmû'undan Bir Senede Tahminen Temettuâtı: 1210 Ber-mûcib-i Bâlâ Öşri Tenzil : -90 Ber-vech-i Bâlâ merkumun hissesi Tenzil : -184 Zuhûrâtan Temettuâtı : +400 toplam: 1336			

Hane no: 10 Numara:10

Orsa oğlu Metre, Mesfûrun Erbab-ı Ziraatden Olduğu, Sene-i Sâbıkda Bir Senede Vermiş Olduğu Vergüsü:50

Tarla mevrû: 5keyl, Has. Senv.300 , Öşri Tenzil:30, sahibi araziyi bâlâda muharrer merkumun hissesi tenzil: 54. Kalan: 216			
Gayrı Mevrû :10 keyl	Çair araba:7, Has. Senv. 70, Merkumun:14, kalan: 56		
Kara sığr Öküzü: 2 re's	Sağmal İnek:1re's Has. Senv. 15	Erkek Buzağı:1 re's	Tosun: 1re's
Mesfûrun Mecmû'undan Bir Senede Tahminen Temettuâtı: 375 Ber-mûcib-i Bâlâ Öşri Tenzil : -30 Ber-vech-i Bâlâ merkumun hissesi Tenzil : -54 Zuhûrâtan Temettuâtı : +220 toplam: 521			

Hane no: 11 Numara:11

Niko oğlu Vale, Mesfûrun Erbab-ı Ziraatden Olduğu, Sene-i Sâbıkda Bir Senede Vermiş Olduğu Vergüsü:50

Tarla mevrû: 4 keyl, Has. Senv.300 , Öşri Tenzil:30, sahibi araziyi Priştine sakinlerinden Mahmud Ağa hissesi tenzil:54 . Kalan: 216			
Gayrı Mevrû :5 keyl	Kara sığr Öküzü: 3 re's	Sağmal ağnam: 6re's Has. Senv.24	Kuzu:3 re's
Mesfûrun Mecmû'undan Bir Senede Tahminen Temettuâtı: 324 Ber-mûcib-i Bâlâ Öşri Tenzil : -30 Ber-vech-i Bâlâ merkumun hissesi Tenzil : -54 Zuhûrâtan Temettuâtı : +260 toplam: 500			

Hane no: 12 Numara:12

Çorki oğlu Save, Mesfûrun Erbab-ı Ziraatden Olduğu, Sene-i Sâbıkda Bir Senede Vermiş Olduğu Vergüsü:50

Tarla mezrû': 4 keyl, Has. Senv.400 , Öşri Tenzil:40, sahibi araziyi Priştine sakinlerinden Zenbir Tale hissesi tenzil:72 . Kalan: 288			
Gayrı Mezrû' : 5keyl	Çair araba:5, Has. Senv. 50, Merkurumun hissesi: 10, kalan:40		
		Sağmal İnek: 1re's Has. Senv. 15	Erkek Buzağı: 1re's
Mesfûrun Mecmû'undan Bir Senede Tahminen Temettuâtı: 465 Ber-mûcib-i Bâlâ Öşri Tenzil : -40 Ber-vech-i Bâlâ merkurumun hissesi Tenzil : -72 Zuhûrâtan Temettuâtı : +200 toplam: 553			

Hane no:13 Numara:13

Yanko oğlu Niralko, Mesfûrun Erbab-ı Ziraatden Olduğu, Sene-i Sâbıkda Bir Senede Vermiş Olduğu Vergüsü:50

Tarla mezrû': 7 keyl, Has. Senv.400 , Öşri Tenzil:40, Sahibi araziyi Priştine Kazası sakinlerinden Mahmud Ağa hissesi tenzil:72 . Kalan: 288			
Gayrı Mezrû' :6 keyl	Çair araba:10, Has. Senv.100, merkurumun:20, kalan: 80		
Kısır inek: 3re's	Tosun: 6re's	Sağmal İnek: 3re's Has. Senv. 45	Kara sığr Öküzü: 2re's
Dişi Buzağı: 3re's			
Mesfûrun Mecmû'undan Bir Senede Tahminen Temettuâtı: 545 Ber-mûcib-i Bâlâ Öşri Tenzil : -40 Ber-vech-i Bâlâ merkurumun hissesi Tenzil : -72 Zuhûrâtan Temettuâtı : +220 toplam: 653			

Hane no: 14 Numara:14

Metre oğlu Zive, Mesfûrun Erbab-ı Ziraatden Olduğu, Sene-i Sâbıkda Bir Senede Vermiş Olduğu Vergüsü:60

Tarla mezrû': 15keyl, Has. Senv. 1000, Öşri Tenzil:100, sahibi araziyi Priştine sakinlerinden Mahmud Ağa hissesi tenzil:180 . Kalan: 720			
Gayrı Mezrû' : 7keyl	Çair araba:10, Has. Senv.100, merkurumun hissesi: 20, kalan : 80		
Sağmal ağnam: 60re's Has. Senv.80	Kuzu: 25re's	Sağmal İnek:3 re's Has. Senv. 45	
Dişi Buzağı: 3re's	Dana inek: 2re's	Kısır inek: re's	Tosun:3 re's
Kısırak : 2re's Has. Senv.30	Tay: 2re's	Kısır Ağnam:30re's Has. Senv. 60	Kara sığr Öküzü: 4 re's

Mesfûrun Mecmû'undan Bir Senede Tahminen Temettuâtı: 1315	
Ber-mûcib-i Bâlâ Öşri Tenzil	: -100
Ber-vech-i Bâlâ merkumun hissesi Tenzil	: -200
Zuhûrâtan Temettuâtı	: +240 toplam: 1255

Hane no: 15 Numara:15

Zive oğlu Zigorki, Mesfûrun Erbab-ı Ziraatden Olduğu, Sene-i Sâbıkda Bir Senede Vermiş Olduğu Vergüsü:12

Tarla mezrû': 4keyl, Has. Senv.300 , Öşri Tenzil:30, sahibi araziyi Priştine sakinlerinden Mahmud Ağa hissesi tenzil:54 . Kalan: 216			
Gayrı Mezrû' : 4keyl	Çair araba:4 Has. Senv. 40	Sağmal ağnam: 6re's Has. Senv.24	Kara sığr Öküzü: 1 re's
Kısır Ağnam: 6re's, Has. Senv. -		Kuzu: 6re's	Tosun: 2re's
Mesfûrun Mecmû'undan Bir Senede Tahminen Temettuâtı: 364			
Ber-mûcib-i Bâlâ Öşri Tenzil : -30			
Ber-vech-i Bâlâ merkumun : -54			
Zuhûrâtan Temettuâtı : +220 toplam: 500			

Hane no: 16 Numara:16

Rasne oğlu Izdravko, Erbab-ı Ziraatden Olduğu, Sene-i Sâbıkda Bir Senede Vermiş Olduğu Vergüsü:40

Tarla mezrû': 5 keyl, Has. Senv.400 , Öşri Tenzil:40, sahibi araziyi Priştine sakinlerinden Zenbir Tale hissesi tenzil: 72. Kalan: 288			
Gayrı Mezrû' : 5keyl	Çair araba:4 Has. Senv. 40	Sağmal İnek:2 re's Has. Senv. 15	Kısrak :2 re's Has. Senv.30
Dişi Buzağı: 2re's	Kara sığr Öküzü: 2 re's	Kısır inek: 1re's	Tosun:1 re's
	Tay: 2re's		
Mesfûrun Mecmû'undan Bir Senede Tahminen Temettuâtı: 485			
Ber-mûcib-i Bâlâ Öşri Tenzil : -40			
Ber-vech-i Bâlâ merkumun hissesi Tenzil : -72			
Zuhûrâtan Temettuâtı : +230 toplam: 603			

Karye-i Movilcane

Hane no:1 Numara:1

Laze oğlu İstanko, Mesfûrun Erbab-ı Ziraatden Olduğu, Sene-i Sâbıkda Bir Senede Vermiş Olduğu Vergüsü:24

Tarla mezrû': 10 keyl, Has. Senv.500 , Öşri Tenzil:50, sahibi araziyi Priştine kazası sakinlerinden Mela Süleyman hissesi :90 . Kalan: 360			
Gayrı Mezrû' :10 keyl	Çair araba:5 Has. Senv. 50	Sağmal İnek: 1re's Has. Senv. 15	Erkek Buzağı: 1re's
Kara sığr Öküzü:	Kuzu: 5re's	Kısır inek: 2re's	Arı kovanı:5

2 re's			Has. Senv.75
Sağmal ağnam:10 re's, Has. Senv.40, sahibi ağnam Priştine sakinlerinden Said Ğadimne hissesi tenzil: 20, kalan: 20			
Tosun: 2re's			
Mesfûrun Mecmû'undan Bir Senede Tahminen Temettuâtı: 680 Ber-mûcib-i Bâlâ Öşri Tenzil : -50 Ber-vech-i Bâlâ merkumun hissesi Tenzil : -90 Zuhûrâtan Temettuâtı : +200 toplam: 740			

Hane no: 2 Numara:2

Milosoğlu Fresne, Mesfûrun Erbab-ı Ziraatden Olduğu, Sene-i Sâbıkda Bir Senede Vermiş Olduğu Vergüsü:25

Tarla mevrû': 10keyl, Has. Senv.800 , Öşri Tenzil:80, Piriştine sakinlerinden Mustafa Efendi hissesi tenzil:144 . Kalan: 576			
Gayrı Mevrû' :10 keyl	Çair araba:6 Has. Senv. 60	Sağmal İnek:3 re's Has. Senv. 45	Erkek Buzağı: re's
Dişi Buzağı: 3re's		Kısır inek: 4re's	Tosun: 3re's
Sağmal ağnam: 10re's Has. Senv.40	Kuzu: 6re's	Kısırak : 2re's Has. Senv.	
Mesfûrun Mecmû'undan Bir Senede Tahminen Temettuâtı: 945 Ber-mûcib-i Bâlâ Öşri Tenzil : -80 Ber-vech-i Bâlâ merkumun hissesi : -144 Zuhûrâtan Temettuâtı : +200 toplam: 921			

Hane no: 3 Numara:3

Tyana oğlu İstanvi, Mesfûrun Erbab-ı Ziraatden Olduğu, Sene-i Sâbıkda Bir Senede Vermiş Olduğu Vergüsü:24

Tarla mevrû': 10 keyl, Has. Senv.500 , Öşri Tenzil:50, sahibi araziye Priştine sakinlerinden Mustafa efendi oğlu Hasan efendi:90 . Kalan: 360			
Gayrı Mevrû' : 15keyl	Çair araba:15, Has. Senv. 150 Mûma-ileyh hissesi: 30, kalan: 120		
Sağmal ağnam: 8re's Has. Senv.32	Kuzu:5 re's	Sağmal İnek: 2re's Has. Senv. 30	Kara sığr Öküzü: 2 re's
Dişi Buzağı: 2re's		Kısır inek:1 re's	Tosun:2 re's
Mesfûrun Mecmû'undan Bir Senede Tahminen Temettuâtı: 712 Ber-mûcib-i Bâlâ Öşri Tenzil : -50 Ber-vech-i Bâlâ mûma-ileyh hissesi Tenzil : -190 Zuhûrâtan Temettuâtı : +200 toplam: 742			

Hane no: 4 Numara:4

Zive oğlu İstanko, Mesfûrun Erbab-ı Ziraatden Olduğu, Sene-i Sâbıkda Bir Senede Vermiş Olduğu Vergüsü:15

Tarla mevrû': 8 keyl, Has. Senv.300 , Öşri Tenzil:30, sahibi araziye Priştine			
---	--	--	--

sakinlerinden Hasan Efendi hissesi tenzil: 52. Kalan: 218			
Gayrı Mezrû' :5 keyl	Çair araba:5, Has. Senv. 50, Mûma-ileyh hissesi: 10, kalan:40		
Sağmal ağnam:5 re's Has. Senv.20	Kısır inek:1 re's	Sağmal İnek:1 re's Has. Senv. 15	Kara sığr Öküzü: 2 re's
	Kuzu: 5re's		
Mesfûrun Mecmû'undan Bir Senede Tahminen Temettuâtı: 385 Ber-mûcib-i Bâlâ Öşri Tenzil : -30 Ber-vech-i Bâlâ mûma-ileyh hissesi Tenzil : -52 Zuhûrâtan Temettuâtı : +200 toplam. 503			

Hane no: 5 Numara:5

Makim oğlu Yanık, Mesfûrun Erbab-ı Ziraatden Olduğu, Sene-i Sâbıkda Bir Senede Vermiş Olduğu Vergüsü:24

Tarla mezrû': 10keyl, Has. Senv.500 , Öşri Tenzil:50, sahibi araziyi Priştine sakınlarından ... oğlu Recep hissesi tenzil:90 . Kalan: 360			
Gayrı Mezrû' : 10keyl	Çair araba:20, Has. Senv. 200, merkurumun hissesi: 40, kalan: 180		
Sağmal İnek: 1re's Has. Senv. 15	Arı kovanı:3 Has. Senv.45	Sağmal ağnam: 5re's Has. Senv.20	Kuzu: 5re's
Kara sığr Öküzü: 2 re's			
Mesfûrun Mecmû'undan Bir Senede Tahminen Temettuâtı: 780 Ber-mûcib-i Bâlâ Öşri Tenzil : -50 Ber-vech-i Bâlâ merkurumun hissesi Tenzil : -90 Zuhûrâtan Temettuâtı : +260 toplam: 900			

Hane no: 6 Numara:6

Toma oğlu İliye, Mesfûrun Erbab-ı Ziraatden Olduğu, Sene-i Sâbıkda Bir Senede Vermiş Olduğu Vergüsü:50

Tarla mezrû': 12 keyl, Has. Senv.500 , Öşri Tenzil:50, sahibi araziyi Priştine sakınlarından Derviş ve Rıfıkı Abdulhamid hisseleri tenzil:90 . Kalan: 356			
Gayrı Mezrû' : 10keyl	Çair araba:15 Has. Senv. 150	Sağmal İnek: 4re's Has. Senv. 60	Erkek Buzağı: re's
Dişi Buzağı:4 re's	Olak: 40re's	Kısır inek: 6re's	Tosun: 4re's
Sağmal ağnam: 40re's Has. Senv.160	Kuzu:30 re's	Kısır Ağnam:35 re's Has. Senv. 80	Arı kovanı:3 Has. Senv.45
Kısrak : 6re's Has. Senv.90	Tay:2 re's	Kara sığr Öküzü: 4re's	Sağmal keçi:60re's Has. Senv. 240
Mesfûrun Mecmû'undan Bir Senede Tahminen Temettuâtı: 1315 Ber-mûcib-i Bâlâ Öşri Tenzil : -50 Ber-vech-i Bâlâ merkurumların hisseleri Tenzil : -90 Zuhûrâtan Temettuâtı : +325 toplam: 1500			

Hane no: 7 Numara:7

İstoyan oğlu Laze, Mesfûrun Erbab-ı Ziraatden Olduğu, Sene-i Sâbıkda Bir Senede Vermiş Olduğu Vergüsü:12

Tarla mevrû: 2 keyl, Has. Senv.200 , Öşri Tenzil:sahibi araziyi bâlâda muharrer merkuamların , hisseleri tenzil:36 . Kalan: 134	
Gayrı Mevrû : 2keyl	Çair araba:2 Has. Senv. 20
Mesfûrun Mecmû'undan Bir Senede Tahminen Temettuâtı: 220 Ber-mûcib-i Bâlâ Öşri Tenzil : -20 Ber-vech-i Bâlâ merkuamların hisseleri Tenzil : -36 Zuhûrâtan Temettuâtı : +200 toplam: 364	

Karye-i Uglar

Hane no:1 Numara:1

Yeve oğlu Petre, Mesfûrun Erbab-ı Ziraatden Olduğu, Sene-i Sâbıkda Bir Senede Vermiş Olduğu Vergüsü:50

Tarla mevrû: 30 keyl, Has. Senv.3200 , Öşri Tenzil:320, sahibi araziyi Priştine sakinlerinden Halid Ağa Zahid ve Adil hisseleri:576 . Kalan: 2304			
Gayrı Mevrû : 38keyl	Çair araba:20 Has. Senv. 200	Sağmal İnek:4 re's Has. Senv. 60	
Dişi Buzağı: 4re's		Kısır inek:6 re's	Tosun: 6re's
Sağmal ağnam: 45re's Has. Senv.180	Kuzu:40 re's	Kısır Ağnam: 25re's Has. Senv.	Arı kovanı:2 Has. Senv.30
Kısrak : 2re's Has. Senv.30	Tay: 4re's	Kara sığr Öküzü: 7 re's	
Mesfûrun Mecmû'undan Bir Senede Tahminen Temettuâtı: 3750 Ber-mûcib-i Bâlâ Öşri Tenzil : -220 Ber-vech-i Bâlâ merkuamane hisseleri Tenzil : -576 Zuhûrâtan Temettuâtı : +350 toplam: 3304			

Hane no: 2 Numara:2

Bukdan oğu Erse, Mesfûrun Erbab-ı Ziraatden Olduğu, Sene-i Sâbıkda Bir Senede Vermiş Olduğu Vergüsü:50

Tarla mevrû: 30 keyl, Has. Senv.2400 , Öşri Tenzil:240, sahibi araziyi Priştine sakinlerinden Gazi oğlu Davud Bey hisseleri tenzil:432 . Kalan: 1728			
Gayrı Mevrû : 30 keyl	Çair araba:20 Has. Senv. 200	Sağmal İnek: 1re's Has. Senv. 15	Erkek Buzağı:1 re's
		Kısır inek:2 re's	Tosun: 2re's
Sağmal ağnam: 40re's Has. Senv.160	Kuzu: 30re's	Kısır Ağnam:20 re's Has. Senv. 40	Arı kovanı:6 Has. Senv.90
Kısrak : 3re's Has. Senv.45	Tay: 1re's	Kara sığr Öküzü: 6 re's	

Mesfûrun Mecmû'undan Bir Senede Tahminen Temettuâtı: 2945	
Ber-mûcib-i Bâlâ Öşri Tenzil	: 240
Ber-vech-i Bâlâ mûma-ileyh hissesi Tenzil	: -432
Zuhûrâtan Temettuâtı	: +230 toplam: 2503

Hane no:3 Numara:3

Metre oğlu Yeve, Mesfûrun Erbab-ı Ziraatden Olduğu, Sene-i Sâbıkda Bir Senede Vermiş Olduğu Vergüsü:30

Tarla mezrû':10 keyl, Has. Senv.1300 , Öşri Tenzil:130, sahibi araziyi Priştine sakinlerinden Halid Ağa ve karındaşı Zahid : 234 . Kalan: 936			
Gayrı Mezrû' : 14keyl	Çair araba:10 Has. Senv. 100	Sağmal İnek: 2re's Has. Senv. 30	Kısrak : 1re's Has. Senv.15
Dişi Buzağı:2 re's	Tay: 1re's	Kısır inek: 2re's	Tosun: 1re's
Sağmal ağnam:15re's Has. Senv.60	Kuzu: 15re's	Kısır Ağnam: 5re's Has. Senv. 10	Kara sığr Öküzü: 3 re's
Mesfûrun Mecmû'undan Bir Senede Tahminen Temettuâtı: 1530			
Ber-mûcib-i Bâlâ Öşri Tenzil : -130			
Ber-vech-i Bâlâ merkumane hisseleri Tenzil : -234			
Zuhûrâtan Temettuâtı : +240 toplam: 1406			

Hane no:4 Numara:4

Yeve oğlu Zive, Mesfûrun Erbab-ı Ziraatden Olduğu, Sene-i Sâbıkda Bir Senede Vermiş Olduğu Vergüsü:50

Tarla mezrû' : 30 keyl, Has. Senv.3000 , Öşri Tenzil:300, sahibi araziyi Priştine sakinlerinden Osman Bey hissesi tenzil:540 . Kalan: 2160			
Gayrı Mezrû' : 30keyl	Çair araba:20 Has. Senv.200	Sağmal İnek: 5re's Has. Senv. 75	Erkek Buzağı: 2re's
Dişi Buzağı: 3re's		Kısır inek: 8re's	Tosun: 2re's
Sağmal ağnam: 80re's Has. Senv.320	Kuzu: 80re's	Kısır Ağnam:50 re's Has. Senv. 100	Arı kovani:5 Has. Senv.75
Kısrak : 3re's Has. Senv.45	Tay: 4re's	Kara sığr Öküzü: 6 re's	
Mesfûrun Mecmû'undan Bir Senede Tahminen Temettuâtı: 3810			
Ber-mûcib-i Bâlâ Öşri Tenzil : -300			
Sahibi arazi mûma-ileyh hissesi Tenzil : -540			
Zuhûrâtan Temettuâtı : +330 toplam: 3300			

Hane no: 5 Numara:5

İstanko oğlu İliye, Mesfûrun Erbab-ı Ziraatden Olduğu, Sene-i Sâbıkda Bir Senede Vermiş Olduğu Vergüsü:30

Tarla mezrû' : 13 keyl, Has. Senv. 1000, Öşri Tenzil:100, , sahibi araziyi Priştine sakinlerinden Gazi oğlu Davud Bey hissesi tenzil:180 . Kalan: 720			
---	--	--	--

Gayrı Mezrû' : 12keyl	Çair araba:15 Has. Senv. 150	Sağmal İnek: 1re's Has. Senv. 15	Erkek Buzağı: 1re's
Kısrak : 1re's Has. Senv.15	Tay: 1re's	Kısrar inek: 1re's	Tosun: 1re's
Sağmal ağnam: 10re's Has. Senv.40		Kısrar Ağnam:5 re's Has. Senv. 10	Kara sığır Öküzü: 2re's
Mesfûrun Mecmû'undan Bir Senede Tahminen Temettuâtı: 1225 Ber-mûcib-i Bâlâ Öşri Tenzil : -100 Ber-vech-i Bâlâ mûma-ileyh hissesi Tenzil : -180 Zuhûrâtan Temettuâtı : +260 toplam: 1205			

Hane no: 6 Numara:6

Nikola oğlu İstole, Mesfûrun Erbab-ı Ziraatden Olduğu, Sene-i Sâbıkda Bir Senede Vermiş Olduğu Vergüsü:30

Tarla mezrû': 25 keyl, Has. Senv.1500 , Öşri Tenzil:150, , sahibi araziyi Priştine sakinlerinden Osman Bey hissesi tenzil:270 . Kalan: 1080			
Gayrı Mezrû' :20 keyl	Çair araba:20 Has. Senv. 200	Sağmal İnek: 5re's Has. Senv. 75	
Dişi Buzağı: 5re's		Kısrar inek:3 re's	Tosun: 2re's
Sağmal ağnam:40 re's Has. Senv.160	Kuzu: 35re's	Kısrar Ağnam:25 re's Has. Senv.50	Arı kovanı:2 Has. Senv.30
Kısrak :2 re's Has. Senv.30	Tay: 1re's	Kara sığır Öküzü: 4re's	Sağmal Camus:2re's Has. Senv. 90
Malak: 3 re's	Kısrar Camus:3re's	Koşan Camus: 2 re's	
Mesfûrun Mecmû'undan Bir Senede Tahminen Temettuâtı: 2135 Ber-mûcib-i Bâlâ Öşri Tenzil : -150 Ber-vech-i Bâlâ mûma-ileyh hissesi Tenzil : -270 Zuhûrâtan Temettuâtı : +500 toplam: 2215			

Hane no: 7 Numara:7

Mika oğlu Simone, Mesfûrun Erbab-ı Ziraatden Olduğu, Sene-i Sâbıkda Bir Senede Vermiş Olduğu Vergüsü:25

Tarla mezrû': 5 keyl, Has. Senv.300 , Öşri Tenzil:30, , sahibi araziyi Priştine sakinlerinden merkumun hissesi tenzil:54 . Kalan: 216			
Gayrı Mezrû' : 5keyl	Çair araba:5 Has. Senv. 50		
Mesfûrun Mecmû'undan Bir Senede Tahminen Temettuâtı: 350 Ber-mûcib-i Bâlâ Öşri Tenzil : -30 Ber-vech-i Bâlâ merkumun hissesi Tenzil : -54 Zuhûrâtan Temettuâtı : +240 toplam: 506			

Hane no: 8 Numara:8

Yave oğlu İve, Mesfûrun Erbab-ı Ziraatden Olduğu, Sene-i Sâbıkda Bir Senede Vermiş Olduğu Vergüsü:24

Tarla mevrû': 5 keyl, Has. Senv.300 , Öşri Tenzil:30, , sahibi araziyi Priştine sakinlerinden Davud Bey hissesi tenzil: 54 . Kalan: 216			
Gayrı Mevrû' : 2keyl	Çair araba:2 Has. Senv. 20	Sağmal İnek: 1re's Has. Senv. 15	Erkek Buzağı: 1re's
Kara sığr Öküzü: 2 re's			
Mesfûrun Mecmû'undan Bir Senede Tahminen Temettuâtı: 335 Ber-mûcib-i Bâlâ Öşri Tenzil : -30 Ber-vech-i Bâlâ mûma-ileyh hissesi Tenzil : -54 Zuhûrâtan Temettuâtı : +250 toplam: 501			

Hane no:9 Numara:9

Milanko oğlu Mihaylo, Mesfûrun Erbab-ı Ziraatden Olduğu, Sene-i Sâbıkda Bir Senede Vermiş Olduğu Vergüsü:60

Tarla mevrû': 20keyl, Has. Senv.2500 , Öşri Tenzil:250, sahibi araziyi Priştine sakinlerinden Ali Ağa bin Ömer Ağa hissesi tenzil:300 . Kalan: 2050			
Gayrı Mevrû' : 20keyl	Çair araba:13 Has. Senv. 130	Sağmal İnek: 5re's Has. Senv. 75	Erkek Buzağı: 2re's
Dişi Buzağı: 3re's		Kısır inek: 4re's	Tosun:4 re's
Sağmal ağnam: 100re's Has. Senv.400	Kuzu:70 re's	Kısır Ağnam: 90re's Has. Senv. 180	Arı kovanı:2 Has. Senv.
Kısrak : 4re's Has. Senv.60	Tay: 3re's	Kara sığr Öküzü: 4 re's	
Mesfûrun Mecmû'undan Bir Senede Tahminen Temettuâtı: 3375 Ber-mûcib-i Bâlâ Öşri Tenzil : -250 Ber-vech-i Bâlâ merkumun hissesi Tenzil : -300 Zuhûrâtan Temettuâtı : +200 toplam: 3025			

Hane no: 10 Numara:10

Zivko oğlu İstoyan, Mesfûrun Erbab-ı Ziraatden Olduğu, Sene-i Sâbıkda Bir Senede Vermiş Olduğu Vergüsü:25

Tarla mevrû': 10keyl, Has. Senv.700 , Öşri Tenzil:70, , sahibi araziyi Priştine sakinlerinden Gazi oğlu Davud Bey : 126 . Kalan: 504			
Gayrı Mevrû' :10 keyl	Çair araba:15 Has. Senv. 150	Sağmal İnek: 2re's Has. Senv. 30	
Dişi Buzağı: 2re's		Kısır inek:1 re's	Tosun: 2re's
Sağmal ağnam: 5re's Has. Senv.20	Kısrak : 2re's Has. Senv.30	Tay: 1re's	Kara sığr Öküzü: 2re's

Mesfûrun Mecmû'undan Bir Senede Tahminen Temettuâtı: 930	
Ber-mûcib-i Bâlâ Öşri Tenzil	: -70
Ber-vech-i Bâlâ mûma-ileyh hissesi Tenzil	: -126
Zuhûrâtan Temettuâtı	: +200 toplam: 934

Karye-i Birise

Hane no:1 Numara:1

Kofa oğlu İspas, Mesfûrun Erbab-ı Ziraatden Olduğu, Sene-i Sâbıkda Bir Senede Vermiş Olduğu Vergüsü:60

Tarla mevrû': 25keyl, Has. Senv.3500 , Öşri Tenzil:350, , sahibi araziyi Priştine sakinlerinden ... Bey hissesi tenzil:630 . Kalan: 2520			
Gayrı Mevrû' : 25keyl	Çair araba:20 Has. Senv. 200	Sağmal İnek: 2re's Has. Senv. 30	
Dişi Buzağı:2 re's		Kısır inek:1 re's	Tosun: 1re's
Sağmal ağnam: 50re's Has. Senv.200	Kuzu: 30re's	Kısır Ağnam: 40re's Has. Senv.80	Arı kovanı:4 Has. Senv.60
Kısrak : 3re's Has. Senv.45	Tay: 3re's	Kara sığr Öküzü: 8 re's	Malak: 1 re's
Sağmal Camus: 1re's Has. Senv.45	Koşan Camus:2 re's		
Mesfûrun Mecmû'undan Bir Senede Tahminen Temettuâtı: 3160 Ber-mûcib-i Bâlâ Öşri Tenzil :- 350 Ber-vech-i Bâlâ mûma-ileyh hissesi Tenzil : -630 Zuhûrâtan Temettuâtı : +250 toplam: 3700			

Hane no: 2 Numara:2

Boşko oğlu Milanko , Mesfûrun Erbab-ı Ziraatden Olduğu, Sene-i Sâbıkda Bir Senede Vermiş Olduğu Vergüsü:60

Tarla mevrû': 20 keyl, Has. Senv.2400 , Öşri Tenzil:240, sahibi araziyi bâlâda muharrer mir mûma-ileyh hissesi tenzil:432 . Kalan: 1728			
Gayrı Mevrû' : 30keyl	Çair araba:30 Has. Senv. 300	Sağmal İnek: 4re's Has. Senv. 60	
Dişi Buzağı: 4re's		Kısır inek: 6re's	Tosun:3 re's
Sağmal ağnam: 50re's Has. Senv.200	Kuzu: 40re's	Kısır Ağnam:20 re's Has. Senv. 40	Arı kovanı:3 Has. Senv.45
Kısrak : 3re's Has. Senv.45	Tay: 5re's	Kara sığr Öküzü: 5 re's	
Sağmal Camus: 1re's Has. Senv.45	Koşan Camus:2 re's	Malak: 1re's	

Mesfûrun Mecmû'undan Bir Senede Tahminen Temettuâtı: 4135	
Ber-mûcib-i Bâlâ Öşri Tenzil	: -240
Ber-vech-i Bâlâ mîr-i mûma-ileyh hissesi Tenzil	: -432
Zuhûrâtan Temettuâtı	: +440 toplam: 3903

Hane no: 3 Numara:3

İstoyan oğlu Marko, Mesfûrun Erbab-ı Ziraatden Olduğu, Sene-i Sâbıkda Bir Senede Vermiş Olduğu Vergüsü:60

Tarla mezrû': 15keyl, Has. Senv.2400 , Öşri Tenzil:240, sahibi araziyi Yakova kazası sakinlerinden İbrahim Bey hissesi tenzil:432 . Kalan: 1728			
Gayrı Mezrû' : 15keyl	Çair araba:23 Has. Senv.230	Sağmal İnek:3 re's Has. Senv. 45	
Dişi Buzağı:3 re's		Kısır inek:3 re's	Tosun: 2re's
Bakım almış olduğu Sağmal ağnam: 48re's, Has. Senv.192, sahibi ağnam karye-i ... mütemekkinlerinden Zemi Yave hissesi tenzil: 36, kalan: 156			
	Kuzu:10 re's	Kısır Ağnam:10 re's Has. Senv. 20	Sağmal Camus: 1re's Has. Senv.45
Kısrak : 3re's Has. Senv.45	Tay: 4re's	Kara sığr Öküzü: 5re's	Malak: 1re's
Mesfûrun Mecmû'undan Bir Senede Tahminen Temettuâtı: 2975			
Ber-mûcib-i Bâlâ Öşri Tenzil : -240			
Ber-vech-i Bâlâ mîr-i mûma-ileyh hissesi Tenzil : -432			
Zuhûrâtan Temettuâtı : +350 toplam: 2653			

Hane no: 4 Numara:4

Zive oğlu Garube, Mesfûrun Erbab-ı Ziraatden Olduğu, Sene-i Sâbıkda Bir Senede Vermiş Olduğu Vergüsü:35

Tarla mezrû': 18 keyl, Has. Senv. 2000, Öşri Tenzil:200, sahibi araziyi Yakova kazası sakinlerinden İbrahim Bey hissesi tenzil:360 . Kalan: 1440			
Gayrı Mezrû' :15 keyl	Çair araba:25 Has. Senv. 250	Sağmal İnek: 4re's Has. Senv. 60	Kara sığr Öküzü: 4 re's
Dişi Buzağı:4 re's		Kısır inek: 2re's	Tosun: 1re's
Sağmal ağnam:30 re's, Has. Senv.120, sahibi ağnam Priştine kazası mütemekkinlerinden Yanık Mile Zemi hissesi: 60, kalan: 60			
Kısrak : 1re's Has. Senv.15	Kuzu:20 re's	Sağmal Camus: 1re's Has. Senv.45	Malak: 1re's
Mesfûrun Mecmû'undan Bir Senede Tahminen Temettuâtı: 2490			
Ber-mûcib-i Bâlâ Öşri Tenzil : -200			
Ber-vech-i Bâlâ mîr-i mûma-ileyh hissesi Tenzil : -360			
Zuhûrâtan Temettuâtı : +370 toplam: 2300			

Hane no: 5 Numara:5

İstoşe oğlu Vale, Mesfûrun Erbab-ı Ziraatden Olduğu, Sene-i Sâbıkda Bir Senede Vermiş Olduğu Vergüsü:35

Tarla mevrû': 10 keyl, Has. Senv.1100 , Öşri Tenzil:110, sahibi araziyi bâlâda muharrer mîr-i mûma-ileyh hissesi tenzil:198 . Kalan: 792			
Gayrı Mevrû' :15 keyl	Çair araba:15 Has. Senv. 150	Sağmal İnek: 3re's Has. Senv. 45	Kısrak :2 re's Has. Senv.30
Dişi Buzağı: 3re's		Kısır inek: 3re's	Tosun:7 re's
Sağmal ağnam: 20re's Has. Senv.80		Kısır Ağnam:10 re's Has. Senv. 20	Kara sığr Öküzü: 4 re's
Mesfûrun Mecmû'undan Bir Senede Tahminen Temettuâtı: 1425 Ber-mûcib-i Bâlâ Öşri Tenzil : -110 Ber-vech-i Bâlâ mîr-i mûma-ileyh hissesi Tenzil : -198 Zuhûrâtan Temettuâtı : +340 toplam: 1457			

Hane no: 6 Numara:6

Sime oğlu Yave, Erbab-ı Ziraatden Olduğu, Sene-i Sâbıkda Bir Senede Vermiş Olduğu Vergüsü:50

Tarla mevrû': 15 keyl, Has. Senv.1000 , Öşri Tenzil:100, sahibi araziyi Priştine kazası İsmail bin Bekir Ağa hissesi tenzil: 180 . Kalan: 720			
Gayrı Mevrû' :5 keyl	Çair araba:5 Has. Senv. 50	Sağmal İnek: 1re's Has. Senv. 15	Erkek Buzağı: 1re's
	Tosun: 1re's	Kara sığr Öküzü: 2re's	
Mesfûrun Mecmû'undan Bir Senede Tahminen Temettuâtı: 1065 Ber-mûcib-i Bâlâ Öşri Tenzil : -100 Ber-vech-i Bâlâ merkumun r hissesi Tenzil : -180 Zuhûrâtan Temettuâtı : +220 toplam. 1005			

Hane no: 7 Numara:7

Sime oğlu Rasne, Mesfûrun Erbab-ı Ziraatden Olduğu, Sene-i Sâbıkda Bir Senede Vermiş Olduğu Vergüsü:24

Tarla mevrû': 12 keyl, Has. Senv.800 , Öşri Tenzil:80, sahibi araziyi Yakova kazası sakinlerinden İbrahim Bey hissesi tenzil:144 . Kalan: 576			
Gayrı Mevrû' :14 keyl	Çair araba:15 Has. Senv. 150	Sağmal İnek:1 re's Has. Senv. 15	Erkek Buzağı:1 re's
		Kısır inek: 3re's	Tosun:2 re's
Sağmal ağnam:20 re's, Has. Senv.80, sahibi ağnam Priştine sakinlerinden Abdah bin Elhac Receb hissesi tenzil: 40, kalan: 40			
Kara sığr Öküzü: 3 re's	Kuzu: 12re's	Kısır Ağnam:5 re's Has. Senv.10	Arı kovanı:1 Has. Senv.15

Mesfûrun Mecmû'undan Bir Senede Tahminen Temettuâtı: 1070	
Ber-mûcib-i Bâlâ Öşri Tenzil	: -80
Ber-vech-i Bâlâ mîr-i mûma-ileyh r hissesi Tenzil	: -144
Zuhûrâtan Temettuâtı	: +260 toplam: 1106

Hane no: 8 Numara:8

Yavle oğlu İstanvi, Erbab-ı Ziraatden Olduğu, Sene-i Sâbıkda Bir Senede Vermiş Olduğu Vergüsü:60

Tarla mezrû': 25keyl, Has. Senv.3300 , Öşri Tenzil:330, sahibi araziyi bâlâda mîr-i mûma-ileyh hissesi tenzil: 394. Kalan: 2576			
Gayrı Mezrû' :25 keyl	Çair araba:25 Has. Senv. 250	Sağmal İnek: 4re's Has. Senv. 60	
Dişi Buzağı:4 re's		Kısır inek: 5re's	Tosun:2 re's
Sağmal ağnam: 30re's Has. Senv.120	Kuzu:20 re's	Kısır Ağnam:20 re's Has. Senv. 40	Arı kovanı:10 Has. Senv.150
Kısrak :3 re's Has. Senv.45	Tay: 3re's	Kara sığr Öküzü: 3 re's	Koşan Camus:2re's
Mesfûrun Mecmû'undan Bir Senede Tahminen Temettuâtı: 3965			
Ber-mûcib-i Bâlâ Öşri Tenzil : -300			
Ber-vech-i Bâlâ mîr-i mûma-ileyh hissesi Tenzil : -394			
Zuhûrâtan Temettuâtı : +430 toplam: 3701			

Hane no: 9 Numara:9

Metre oğlu Todur, Mesfûrun Erbab-ı Ziraatden Olduğu, Sene-i Sâbıkda Bir Senede Vermiş Olduğu Vergüsü:30

Tarla mezrû': 10 keyl, Has. Senv. 1000, Öşri Tenzil:100, sahibi araziyi Bâlâda mîr-i mûma-ileyh hissesi tenzil:180 . Kalan: 720			
Gayrı Mezrû' : 15keyl	Çair araba:15 Has. Senv. 150	Sağmal İnek:1re's Has. Senv. 15	Kısrak : 1re's Has. Senv.15
Erkek Buzağı:1 re's		Kısır inek:1 re's	Tosun: 2re's
Sağmal ağnam:20 re's Has. Senv.80	Kuzu:15 re's	Kısır Ağnam: 5re's Has. Senv. 10	Kara sığr Öküzü: 2 re's
Mesfûrun Mecmû'undan Bir Senede Tahminen Temettuâtı: 1275			
Ber-mûcib-i Bâlâ Öşri Tenzil : -100			
Ber-vech-i Bâlâ iri mûma-ileyh hissesi Tenzil : -180			
Zuhûrâtan Temettuâtı : +320 toplam: 1315			

Hane no: 10 Numara:10

Filib oğlu Karisne, Mesfûrun Erbab-ı Ziraatden Olduğu, Sene-i Sâbıkda Bir Senede Vermiş Olduğu Vergüsü:50

Tarla mezrû': 12 keyl, Has. Senv.1000 , Öşri Tenzil:100, sahibi araziyi Priştine kazası sakinlerinden Receb b. Şaban: 180. Kalan: 720			
---	--	--	--

Gayrı Mezrû' : 15keyl	Çair araba:16 Has. Senv. 160	Sağmal İnek:4 re's Has. Senv. 60	
Dişi Buzağı: 4re's		Kısır inek:2 re's	Tosun: 2re's
Sağmal ağnam: 30re's, Has. Senv.120, sahibi ağnam Priştine sakinlerinden SeyfeddinYakova. 60, kalan: 60			
	Kuzu: 15re's	Kısır Ağnam:7 re's Has. Senv.14	Kara sığr Öküzü: 2re's
Mesfûrun Mecmû'undan Bir Senede Tahminen Temettuâtı: 1354 Ber-mûcib-i Bâlâ Öşri Tenzil : -100 Ber-vech-i Bâlâ mûma-ileyh hissesi Tenzil : -180 Zuhûrâtan Temettuâtı : +230 toplam: 1304			

Hane no: 11 Numara:11

Mihaylo oğlu İstanviye, Erbab-ı Ziraatden Olduğu, Sene-i Sâbıkda Bir Senede Vermiş Olduğu Vergüsü:24

Tarla mevrû' : 10 keyl, Has. Senv. 600, Öşri Tenzil:60, sahibi araziyi bâlâda muharrer mîr-i mûma-ileyh hissesi tenzil:108 . Kalan: 432			
Gayrı Mezrû' :15 keyl	Çair araba:8, Has. Senv. 80, Mîr-i mûma-ileyh hissesi tenzil: 16, kalan: 64		
	Tosun:1 re's	Sağmal İnek:1re's Has. Senv. 15	Erkek Buzağı:1 re's
Sağmal ağnam:6 re's Has. Senv.24	Kuzu:4 re's		
Mesfûrun Mecmû'undan Bir Senede Tahminen Temettuâtı: 720 Ber-mûcib-i Bâlâ Öşri Tenzil : -60 Ber-vech-i Bâlâ mîr-i mûma-ileyh hissesi Tenzil : -108 Zuhûrâtan Temettuâtı : +250 toplam: 802			

Hane no: 12 Numara:12

Rafe oğlu Niralko, Erbab-ı Ziraatden Olduğu, Sene-i Sâbıkda Bir Senede Vermiş Olduğu Vergüsü:50

Tarla mevrû' : 26 keyl, Has. Senv.3200 , Öşri Tenzil:320, sahibi araziyi Priştine sakinlerinden Alemdar Hasan Ağa hissesi tenzil: 576. Kalan: 2304			
Gayrı Mezrû' : 25keyl	Çair araba:20 Has. Senv. 200	Sağmal İnek: 4re's Has. Senv. 60	
Dişi Buzağı:4 re's		Kısır inek: 2re's	
Sağmal ağnam: 30re's Has. Senv.120	Kuzu:30 re's		Arı kovanı:6 Has. Senv.90
Kısırak : 3re's Has. Senv.45	Tay: 2re's	Kara sığr Öküzü: 4 re's	Koşan Camus:2re's

Mesfûrun Mecmû'undan Bir Senede Tahminen Temettuâtı: 3715	
Ber-mûcib-i Bâlâ Öşri Tenzil	: -320
Ber-vech-i Bâlâ merkumun hissesi Tenzil	: -576
Zuhûrâtan Temettuâtı	: +331 toplam: 3150

Hane no: 13 Numara:13

İstole oğlu İslave, Mesfûrun Erbab-ı Ziraatden Olduğu, Sene-i Sâbıkda Bir Senede Vermiş Olduğu Vergüsü:24

Tarla mevrû': 4 keyl, Has. Senv.300 , Öşri Tenzil:30, sahibi araziyi Priştine sakinlerinden Bekir Ağa oğlu İsmail : 54 . Kalan: 216	
Gayrı Mevrû' :5 keyl	Çair araba:5 Has. Senv. 50
Mesfûrun Mecmû'undan Bir Senede Tahminen Temettuâtı: 350	
Ber-mûcib-i Bâlâ Öşri Tenzil	: -30
Ber-vech-i Bâlâ merkumun hissesi Tenzil	: -54
Zuhûrâtan Temettuâtı	: +140 toplam: 406

İbrahim Bey merkum Prizren Sancağı kazalarından Yakova kazası nefsi kazası sakinlerinden olub karye-i mezburede olan arazisinden aldığı tahminen temettüatı bir senede

Temettüatı: 1996+640=2636

Karye-i Nekre

Hane no: 1 Numara:1

Petre oğlu Zive, Mesfûrun Erbab-ı Ziraatden Olduğu, Sene-i Sâbıkda Bir Senede Vermiş Olduğu Vergüsü:35

Tarla mevrû': 10keyl, Has. Senv.500 , Öşri Tenzil:50, sahibi araziyi Priştine kazası sakinlerinden Halid Sipahi hissesi tenzil:90 . Kalan: 360			
Gayrı Mevrû' :10 keyl	Çair araba:5 Has. Senv. 50	Sağmal İnek: re's Has. Senv.	Arı kovanı:2 Has. Senv.30
Mesfûrun Mecmû'undan Bir Senede Tahminen Temettuâtı: 580			
Ber-mûcib-i Bâlâ Öşri Tenzil	: -50		
Ber-vech-i Bâlâ merkumun hissesi Tenzil	: -90		
Zuhûrâtan Temettuâtı	: +260 toplam: 700		

Hane no: 2 Numara:2

Boyvik oğlu Yave, Mesfûrun Erbab-ı Ziraatden Olduğu, Sene-i Sâbıkda Bir Senede Vermiş Olduğu Vergüsü:15

Tarla mevrû': 10keyl, Has. Senv.500 , Öşri Tenzil:50, sahibi araziyi Priştine sakinlerinden Halid Sipahi hissesi tenzil:90 . Kalan: 360			
Gayrı Mevrû' :10 keyl	Çair araba:5 Has. Senv. 50	Sağmal İnek:1 re's Has. Senv. 15	Erkek Buzacağı: 1re's

Mesfûrun Mecmû'undan Bir Senede Tahminen Temettuâtı: 565	
Ber-mûcib-i Bâlâ Öşri Tenzil	: -50
Ber-vech-i Bâlâ merkumun hissesi Tenzil	: -90
Zuhûrâtan Temettuâtı	: +230 toplam: 655

Hane no: 3 Numara:3

Kıpti Limon oğlu Halil, Erbab-ı Ziraatden Olduğu, Sene-i Sâbıkda Bir Senede Vermiş Olduğu Vergüsü:12

Tarla mezrû': 5keyl, Has. Senv.300 , Öşri Tenzil:30, sahibi araziyi bâlâda muharrer merkumun hissesi tenzil:54 . Kalan: 216	
Gayrı Mezrû' :5 keyl	Çair araba:2 Has. Senv. 30
Mesfûrun Mecmû'undan Bir Senede Tahminen Temettuâtı: 330	
Ber-mûcib-i Bâlâ Öşri Tenzil	: -30
Ber-vech-i Bâlâ merkumun hissesi Tenzil	: -54
Zuhûrâtan Temettuâtı	: +160 toplam: 406

Karye-i İslatin

Hane no:1 Numara:1

Radisav oğlu Simone, Mesfûrun Erbab-ı Ziraatden Olduğu, Sene-i Sâbıkda Bir Senede Vermiş Olduğu Vergüsü:80

Tarla mezrû': 20keyl, Has. Senv.2000 , Öşri Tenzil:200, sahibi arazi Bosna Eyaleti dahilinde Mitrovice kasabasının müdir-i amîr-inin hissesi tenzil: 360. Kalan: 1340			
Gayrı Mezrû' : 20keyl	Çair araba:20 Has. Senv. 200	Sağmal İnek: 10re's Has. Senv. 150	Erkek Buzağı:5 re's
Dişi Buzağı:5 re's	Dana inek: re's	Kısır inek: 8re's	Tosun: 7re's
Sağmal ağnam: 30re's Has. Senv.120	Kuzu:20 re's	Kısır Ağnam:10 re's Has. Senv. 20	Arı kovanı:10 Has. Senv.150
Kısırak : 3re's Has. Senv.45	Tay: 4re's	Kara sığr Öküzü: 4 re's	
Mesfûrun Mecmû'undan Bir Senede Tahminen Temettuâtı:2700			
Ber-mûcib-i Bâlâ Öşri Tenzil		: -200	
Ber-vech-i Bâlâ mîr-i mûma-ileyh hissesi Tenzil		: -360	
Zuhûrâtan Temettuâtı		: +460 toplam: 2600	

Hane no: 2 Numara:2

Milvan oğlu Yeve, Mesfûrun Erbab-ı Ziraatden Olduğu, Sene-i Sâbıkda Bir Senede Vermiş Olduğu Vergüsü:80

Tarla mezrû': 20 keyl, Has. Senv.2300 , Öşri Tenzil:260, sahibi araziyi Bosna Eyaleti dahilinde Mitroviceli müdir-i amîr-inin hissesi tenzil:408 . Kalan: 1632			
Gayrı Mezrû' : 20keyl	Çair araba:20 Has. Senv. 200	Sağmal İnek:13 re's Has. Senv. 195	Erkek Buzağı:8 re's
Dişi Buzağı: 5re's		Kısır inek:6 re's	Tosun:4 re's

Sağmal ağnam: 20re's Has. Senv.80	Kuzu:15 re's	Kısır Ağnam:21 re's Has. Senv. 42	Arı kovanı:5 Has. Senv.90
Kısrak :3 re's Has. Senv.45	Tay:6 re's	Kara sığr Öküzü: 4 re's	Kısır Keçi:15re's
Sağmal Keçi: 25re's Has. Senv. 100	Olak: 20re's		
Mesfûrun Mecmû'undan Bir Senede Tahminen Temettuâtı: 3552 Ber-mûcib-i Bâlâ Öşri Tenzil : -260 Ber-vech-i Bâlâ mîr-i mûma-ileyh hissesi Tenzil : -408 Zuhûrâtan Temettuâtı : +420 toplam: 2804			

Hane no:3 Numara:3

Radisav oğlu Pivan, Mesfûrun Erbab-ı Ziraatden Olduğu, Sene-i Sâbıkda Bir Senede Vermiş Olduğu Vergüsü:30

Tarla mezrû': 10keyl, Has. Senv.700 , Öşri Tenzil:70, sahibi araziyi bâlâda mîr-i mûma-ileyh hissesi tenzil: 126. Kalan: 504			
Gayrı Mezrû' :10 keyl	Çair araba:10, Has. Senv. 100, mîr-i mûma-ileyh hissesi: 20, kalan: 80		
Sağmal ağnam:15 re's Has. Senv.60	Kuzu:10 re's	Sağmal İnek: 3re's Has. Senv. 45	Kısır Ağnam: 6re's Has. Senv. 12
Dişi Buzağı:3 re's	Arı kovanı:4 Has. Senv.60	Kısır inek:2 re's	Tosun:1 re's
Mesfûrun Mecmû'undan Bir Senede Tahminen Temettuâtı: 977 Ber-mûcib-i Bâlâ Öşri Tenzil : -70 Ber-vech-i Bâlâ mîr-i mûma-ileyh hissesi Tenzil : -126 Zuhûrâtan Temettuâtı : +320 toplam: 1101			

Hane no: 4 Numara:4

Miloy oğlu Milko, Mesfûrun Erbab-ı Ziraatden Olduğu, Sene-i Sâbıkda Bir Senede Vermiş Olduğu Vergüsü:60

Tarla mezrû': 5 keyl, Has. Senv.500 , Öşri Tenzil:50, bâlâda muharrer mîr-i mûma-ileyh hissesi tenzil:90 . Kalan: 360			
Gayrı Mezrû' : 8keyl	Çair araba:10, Has. Senv.100, mîr-i mûma-ileyh hissesi: 20, kalan: 80		
Arı kovanı:1 Has. Senv.15	Kısır inek: 1re's	Sağmal İnek:1 re's Has. Senv. 15	Erkek Buzağı:1 re's
Mesfûrun Mecmû'undan Bir Senede Tahminen Temettuâtı: 630 Ber-mûcib-i Bâlâ Öşri Tenzil : -50 Ber-vech-i Bâlâ mîr-i mûma-ileyh hissesi Tenzil : -90 Zuhûrâtan Temettuâtı : +220 toplam: 710			

Hane no:5 Numara:5

Petre oğlu Mata, Mesfûrun Erbab-ı Ziraatden Olduğu, Sene-i Sâbıkda Bir Senede Vermiş Olduğu Vergüsü:40

Tarla mezrû': 10 keyl, Has. Senv.1000 , Öşri Tenzil:100, sahibi araziyi Mitrovice kazasının Müdür-i Amîr-inin hissesi tenzil:180 . Kalan: 720			
Gayrı Mezrû' : 10keyl	Çair araba:10, Has. Senv. 100, Mîr-i mûma-ileyh hissesi tenzil: 20, kalan: 80		
Sağmal ağnam: 10re's Has. Senv.40	Kısrak : 1re's Has. Senv.15	Sağmal İnek:3 re's Has. Senv. 45	Kara sığr Öküzü: 2 re's
Dişi Buzağı:3 re's	Tay: 1re's	Kısır inek:5 re's	
Mesfûrun Mecmû'undan Bir Senede Tahminen Temettuâtı: 1200 Ber-mûcib-i Bâlâ Öşri Tenzil : -100 Ber-vech-i Bâlâ mîr-i mûma-ileyh hissesi Tenzil :-180 Zuhûrâtan Temettuâtı : +250 toplam: 1170			

Hane no:6 Numara:6

Petre oğlu Erse, Mesfûrun Erbab-ı Ziraatden Olduğu, Sene-i Sâbıkda Bir Senede Vermiş Olduğu Vergüsü:40

Tarla mezrû': 10keyl, Has. Senv.850 , Öşri Tenzil:85, sahibi araziyi bâlâda muherrer mîr-i mûma-ileyh hissesi tenzil:153 . Kalan: 612			
Gayrı Mezrû' :10 keyl	Çair araba:10, Has. Senv. 100, mîr-i mûma-ileyh hissesi: 20 kalan: 80		
Sağmal ağnam: 5re's Has. Senv.20	Kısır Ağnam:5 re's Has. Senv. 10	Sağmal İnek: 3re's Has. Senv. 45	Kara sığr Öküzü: 2 re's
Dişi Buzağı: 3re's	Kuzu: 5re's	Kısır inek:5 re's	
Mesfûrun Mecmû'undan Bir Senede Tahminen Temettuâtı: 1025 Ber-mûcib-i Bâlâ Öşri Tenzil : -85 Ber-vech-i Bâlâ mîr-i mûma-ileyh hissesi Tenzil : -153 Zuhûrâtan Temettuâtı : +223 toplam: 1010			

Hane no: 7 Numara:7

Nikola oğlu Yavle, Erbab-ı Ziraatden Olduğu, Sene-i Sâbıkda Bir Senede Vermiş Olduğu Vergüsü:40

Tarla mezrû': 10keyl, Has. Senv.1100 , Öşri Tenzil:110, sahibi araziyi bâlâda muherrer mîr-i mûma-ileyh hissesi tenzil: 198 . Kalan: 792			
Gayrı Mezrû' :10 keyl	Çair araba:10, Has. Senv. 100, Mîr-i mûma-ileyh hissesi: 20, kalan:80		
Olak: 5re's	Kuzu: 5re's	Sağmal İnek: 3re's Has. Senv. 45	
Dişi Buzağı:3 re's	Dana inek: re's	Kısır inek: 2re's	Tosun: 1re's
Ba kısım almış olduğu Sağmal ağnam: 10re's, Has. Senv.40, sahibi ağnam karye-i mezburî Yeve Zemi'nin hissesi tenzil: 20, kalan: 20			
Kısrak : 1re's Has. Senv.15	Tay: 1re's	Kara sığr Öküzü: 2 re's	Sağmal Keçi:10re's Has. Senv.40

Mesfûrun Mecmû'undan Bir Senede Tahminen Temettuâtı: 1350	
Ber-mûcib-i Bâlâ Öşri Tenzil	: -110
Ber-vech-i Bâlâ mîr-i mûma-ileyh hissesi Tenzil	: -198
Zuhûrâtan Temettuâtı	: +260 toplam: 1302

Hane no: 8 Numara:8

Miloy oğlu Karisne, Mesfûrun Erbab-ı Ziraatden Olduğu, Sene-i Sâbıkda Bir Senede Vermiş Olduğu Vergüsü:40

Tarla mevrû': 10keyl, Has. Senv.600 , Öşri Tenzil:60, sahibi araziyi bâlâda muherrer mîr-i mûma-ileyh hissesi tenzil:108 . Kalan: 432			
Gayrı Mevrû' : 10keyl	Çair araba:5, Has. Senv. 50, mîr-i mûma-ileyh hissesi: 10, kalan: 40		
Kara sığır Öküzü: 2re's	Kısır inek:2 re's	Sağmal İnek:1 re's Has. Senv. 15	Erkek Buzağı:1 re's
Mesfûrun Mecmû'undan Bir Senede Tahminen Temettuâtı: 665			
Ber-mûcib-i Bâlâ Öşri Tenzil : -60			
Ber-vech-i Bâlâ mîr-i mûma-ileyh hissesi Tenzil : -108			
Zuhûrâtan Temettuâtı : +243 toplam: 740			

Hane no: 9 Numara:9

İsteve oğlu Zive, Mesfûrun Erbab-ı Ziraatden Olduğu, Sene-i Sâbıkda Bir Senede Vermiş Olduğu Vergüsü:34

Tarla mevrû': 5 keyl, Has. Senv. 400 , Öşri Tenzil:40, sahibi araziyi bâlâda muherrer mîr-i mûma-ileyh hissesi tenzil:72 . Kalan: 288			
Gayrı Mevrû' : 5keyl	Çair araba:5, Has. Senv. 50, mîr-i mûma-ileyh hissesi: 10, kalan: 40		
Dişi Buzağı: 4re's		Sağmal İnek: 4re's Has. Senv. 60	Tosun: 4re's
Mesfûrun Mecmû'undan Bir Senede Tahminen Temettuâtı: 510			
Ber-mûcib-i Bâlâ Öşri Tenzil : -40			
Ber-vech-i Bâlâ mîr-i mûma-ileyh hissesi Tenzil : -72			
Zuhûrâtan Temettuâtı : +222 toplam: 620			

Amir Bey merkur Bosna Eyaleti kazalarından Mitrovica Kazası nefsi kazası sakinlerinden olub karye-i mezburede olan arazisinden olduđu
Bir senede tahminen temettüatı: 1690 + 270= 1960

Karye-i Batusa

Hane no:1 Numara:1

Radisav oğlu Zive, Mesfûrun Erbab-ı Ziraatden Olduğu, Sene-i Sâbıkda Bir Senede Vermiş Olduğu Vergüsü:50

Tarla mevrû': 22 keyl, Has. Senv.1300 , Öşri Tenzil:130, Kalan: 1170	
Gayrı Mevrû' :20 keyl	Çair araba:20, Has. Senv. 200, sahibi araziyi Priştine sakinlerinden Süleyman hissesi tenzil: 40, kalan: 160

Arı kovanı:5 Has. Senv.75		Sağmal İnek:2 re's Has. Senv. 30	
Dişi Buzağı: 2re's	Kuzu:15 re's	Kısır inek:1 re's	Tosun: 1re's
Sağmal ağnam:20 re's, Has. Senv.80, sahibi ağnam Priştine sakinlerinden Selim hissesi:30, diğer kaza-i mezburi Seyfeddin hissesi:20, kalan: 30			
Sağmal camus:1re's Has. Senv. 45	Erkek camus:1re's	Kara sığır Öküzü: 2 re's	Malak:1 re's
Mesfûrun Mecmû'undan Bir Senede Tahminen Temettuâtı: 1750 Ber-mûcib-i Bâlâ Öşri Tenzil : -130 Sahibi ağnam hissesi : -50 Zuhûrâtan Temettuâtı : +330 toplam: 1900			

Hane no: 2 Numara:2

Petre oğlu İvan, Mesfûrun Erbab-ı Ziraatden Olduğu, Sene-i Sâbıkda Bir Senede Vermiş Olduğu Vergüsü:80

Tarla mevrû': 20 keyl, Has. Senv.2400 , Öşri Tenzil:240, sahibi araziyi kazası sakinlerinden Salih hissesi tenzil:432 . Kalan: 1738			
Gayrı Mevrû' : 25keyl	Çair araba:25, Has. Senv. 250, merkurumun hissesi: 50, kalan: 200		
		Sağmal İnek:6 re's Has. Senv. 90	Erkek Buzağı: 2re's
Dişi Buzağı: 4re's	Dana inek: 3re's	Kısır inek: 4re's	
Sağmal ağnam: 15re's Has. Senv.60	Kuzu: 10re's	Kısırak :2 re's Has. Senv.30	Arı kovanı:4 Has. Senv.60
Mesfûrun Mecmû'undan Bir Senede Tahminen Temettuâtı: 2890 Ber-mûcib-i Bâlâ Öşri Tenzil : -240 Ber-vech-i Bâlâ merkurumun hissesi : -482 Zuhûrâtan Temettuâtı : +242 toplam: 2410			

Hane no: 3 Numara:3

Yeve oğlu Voça, Hizmetkar, vergi vermeyen olduğu,

Kısır camus:1 re's	Tosun:1 re's	Sağmal İnek:1 re's Has. Senv.15	Erkek Buzağı:1 re's
Mesfûrun Senede Temettuâtı : 15 : +250 toplam: 565			

Hane no:4 Numara:4

Tyan oğlu Vese, Mesfûrun Erbab-ı Ziraatden Olduğu, Sene-i Sâbıkda Bir Senede Vermiş Olduğu Vergüsü:50

Tarla mevrû': 15keyl, Has. Senv.1100 , Öşri Tenzil:110, sahibi araziyi Priştine sakinlerinden Mela Abdah hissesi tenzil:198 . Kalan: 792			
--	--	--	--

Gayrı Mezrû' :15 keyl	Çair araba:15, Has. Senv. 150, merkumun hissesi: 25, kalan: 125		
	Sağmal İnek: 1re's Has. Senv. 15	Erkek Buzağı: 1re's	
Mesfûrun Mecmû'undan Bir Senede Tahminen Temettuâtı: 1265 Ber-mûcib-i Bâlâ Öşri Tenzil : -110 Ber-vech-i Bâlâ merkumun hissesi : -198 Zuhûrâttan Temettuâtı : +250 toplam: 1207			

Hane no:5 Numara:5

Raka oğlu İsteve, Mesfûrun Erbab-ı Ziraatden Olduğu, Sene-i Sâbıkda Bir Senede Vermiş Olduğu Vergüsü:50

Tarla mevrû': 22keyl, Has. Senv. 2000, Öşri Tenzil:200, sahibi araziyi Priştine Kazası sakinlerinden Süleyman b. Hüseyin hissesi tenzil:360 . Kalan: 1440			
Gayrı Mezrû' : 20keyl	Çair araba:20 Has. Senv.200	Sağmal İnek:3 re's Has. Senv. 45	Sağmal acamus:1 re's Has. Senv.45
Dişi Buzağı:3 re's	Arı kovanı:2 Has. Senv.30	Kısır inek: 3re's	Tosun: 2re's
Kısırak : 3re's, Has. Senv. 45, Sahibi bâlâmuherrer Süleyman hissesi tenzil: 25, kalan: 20			
	Tay: 2re's	Kara sığır Öküzü: 2 re's	Malak: 1re's
Mesfûrun Mecmû'undan Bir Senede Tahminen Temettuâtı: 2365 Ber-mûcib-i Bâlâ Öşri Tenzil : -200 Ber-vech-i Bâlâ merkumun hissesi : -385 Zuhûrâttan Temettuâtı : +220 toplam: 2000			

Hane no: 6 Numara:6

İvan oğlu Kirko, Mesfûrun Erbab-ı Ziraatden Olduğu, Sene-i Sâbıkda Bir Senede Vermiş Olduğu Vergüsü:50

Tarla mevrû': 10 keyl, Has. Senv.700 , Öşri Tenzil:70, sahibi araziyi Priştine Kazası sakinlerinden ...Ağa hissesi tenzil:126 . Kalan: 504			
Gayrı Mezrû' :10 keyl	Çair araba:15, Has. Senv. 150, merkumun hissesi: 25, kalan: 125		
Kısır inek:1 re's	Tosun:5 re's	Sağmal İnek:2 re's Has. Senv. 30	Erkek Buzağı: 2re's
Sağmal ağnam:13 re's Has. Senv.52	Erkek camus:1re's	Kısır Ağnam: 5re's Has. Senv. 10	Arı kovanı:2 Has. Senv.30
Mesfûrun Mecmû'undan Bir Senede Tahminen Temettuâtı: 972 Ber-mûcib-i Bâlâ Öşri Tenzil : -70 Ber-vech-i Bâlâ merkumun hissesi : -152 Zuhûrâttan Temettuâtı : +250 toplam: 1000			

Hane no:7 Numara:7

İvan oğlu Mirko, Erbab-ı Ziraatden Olduğu, Sene-i Sâbıkda Bir Senede Vermiş Olduğu Vergüsü:24

Tarla mevrû': 10 keyl, Has. Senv.400 , Öşri Tenzil:40, sahibi araziyi Priştine sakinlerinden merkumun hissesi tenzil:72 . Kalan: 288			
Gayrı Mevrû' :5 keyl	Çair araba:5 Has. Senv. 50	Sağmal İnek: 1re's Has. Senv. 15	Erkek Buzağı:1 re's
			Koşan camus:2re's
Mesfûrun Mecmû'undan Bir Senede Tahminen Temettuâtı: 465			
Ber-mûcib-i Bâlâ Öşri Tenzil		: -40	
Ber-vech-i Bâlâ merkumun hissesi Tenzil		: -72	
Zuhûrâtan Temettuâtı		: +250 toplam: 603	

Hane no: 8 Numara:8

Filib oğlu Nikola, Mesfûrun Erbab-ı Ziraatden Olduğu, Sene-i Sâbıkda Bir Senede Vermiş Olduğu Vergüsü:24

Tarla mevrû': 5 keyl, Has. Senv. 400, Öşri Tenzil:40, sahibi araziyi Priştine sakinlerinden Mela Abdah hissesi tenzil:72 . Kalan: 288			
Gayrı Mevrû' : 8keyl	Çair araba:4 Has. Senv. 40	Kısır inek: 2re's	
Mesfûrun Mecmû'undan Bir Senede Tahminen Temettuâtı: 440			
Ber-mûcib-i Bâlâ Öşri Tenzil		: -40	
Ber-vech-i Bâlâ merkumun hissesi Tenzil		: -72	
Zuhûrâtan Temettuâtı		: +280 toplam: 608	

Hane no: 9 Numara:9

Bronker oğlu Karisne, Erbab-ı Ziraatden Olduğu, vergi vermeyen

Tarla mevrû': 3 keyl, Has. Senv.400 , Öşri Tenzil:40, , sahibi araziyi Priştine sakinlerinden merkumun hissesi tenzil:72 . Kalan: 288			
Gayrı Mevrû' :3 keyl	Çair araba:5 Has. Senv. 50	Sağmal İnek: 1re's Has. Senv. 15	Erkek Buzağı: 1re's
Mesfûrun Mecmû'undan Bir Senede Tahminen Temettuâtı: 465			
Ber-mûcib-i Bâlâ Öşri Tenzil		: -40	
Ber-vech-i Bâlâ merkumun hissesi Tenzil		: -72	
Zuhûrâtan Temettuâtı		: +200 toplam: 553	

Hane no:10 Numara:10

Karisne oğlu Milanko, Mesfûrun Erbab-ı Ziraatden Olduğu, Sene-i Sâbıkda Bir Senede Vermiş Olduğu Vergüsü:40

Tarla mevrû':15 keyl, Has. Senv.1400 , Öşri Tenzil:140, Kalan: 1260			
Gayrı Mevrû' :15 keyl	Çair araba:10 Has. Senv. 100	Sağmal İnek:2 re's Has. Senv. 30	Arı kovanı:5 Has. Senv.90
Dişi Buzağı:2 re's		Kısır inek: 4re's	Tosun: 1re's

Kısrak :2 re's Has. Senv.30	Tay: 3re's	Kara sığr Öküzü: 4 re's	
Mesfûrun Mecmû'undan Bir Senede Tahminen Temettuâtı:1650 Ber-mûcib-i Bâlâ Öşri Tenzil : -140 Zuhûrâttan Temettuâtı : +110 toplam: 1620			

Hane no: 11 Numara:11

Nikola oğlu Zive, Mesfûrun Erbab-ı Ziraatden Olduğu, Sene-i Sâbıkda Bir Senede Vermiş Olduğu Vergüsü:24

Tarla mevrû': 7 keyl, Has. Senv.600 , Öşri Tenzil:40, , sahibi araziyi Priştine sakinlerinden ... Ağa b. Lütfi hissesi tenzil:108 . Kalan: 432			
Gayrı Mevrû' :10keyl	Çair araba:12, Has. Senv. 120, merkurum hissesi: 24, kalan: 96		
Dişi Buzağı: 3re's		Sağmal İnek: 3re's Has. Senv. 45	Tosun: 1re's
Mesfûrun Mecmû'undan Bir Senede Tahminen Temettuâtı: 775 Ber-mûcib-i Bâlâ Öşri Tenzil : -60 Ber-vech-i Bâlâ merkurum hissesi Tenzil : -108 Zuhûrâttan Temettuâtı : +250 toplam: 857			

Hane no: 12 Numara:12

Milotin oğlu Petre, Mesfûrun Erbab-ı Ziraatden Olduğu, Sene-i Sâbıkda Bir Senede Vermiş Olduğu Vergüsü:25

Tarla mevrû': 10keyl, Has. Senv.600 , Öşri Tenzil:60, sahibi araziyi Priştine Kazası sakinlerinden merkurum hissesi tenzil: 108. Kalan: 432			
Gayrı Mevrû' : 10keyl	Çair araba:10 Has. Senv. 100		
Sağmal ağnam:10 re's Has. Senv.40	Kuzu:8 re's	Kara sığr Öküzü: 2 re's	
Mesfûrun Mecmû'undan Bir Senede Tahminen Temettuâtı: 740 Ber-mûcib-i Bâlâ Öşri Tenzil : -60 Ber-vech-i Bâlâ merkurum hissesi Tenzil : -108 Zuhûrâttan Temettuâtı : +230 toplam: 802			

Hane no:13 Numara:13

Tire oğlu Valçik0, Mesfûrun Erbab-ı Ziraatden Olduğu, Sene-i Sâbıkda Bir Senede Vermiş Olduğu Vergüsü:70

Tarla mevrû': 27 keyl, Has. Senv.2200 , Öşri Tenzil:220, sahibi araziyi bâlâda muharrer merkurum hissesi tenzil:396 . Kalan: 1584			
Gayrı Mevrû' : 27keyl	Çair araba:20, Has. Senv. 200, merkurum: 40, kalan: 160		
Dişi Buzağı: 3re's	Kısır camus:2re's	Kısır inek:5 re's	Tosun:2 re's

Sağmal acamus: 1re's Has. Senv.45	Kısrak :2 re's Has. Senv.30	Sağmal İnek: 3re's Has. Senv. 45	Arı kovanı:2 Has. Senv.30
Koşan camus:2re's	Tay: 3re's	Kara sığr Öküzü: 4 re's	Malak:1re's
Mesfûrun Mecmû'undan Bir Senede Tahminen Temettuâtı: 2550 Ber-mûcib-i Bâlâ Öşri Tenzil : -220 Ber-vech-i Bâlâ merkurumun hissesi Tenzil : -396 Zuhûrâtan Temettuâtı : +370 toplam: 2304			

Hane no: 14 Numara:14

İsteve oğlu İstanvi, Mesfûrun Erbab-ı Ziraatden Olduğu, Sene-i Sâbıkda Bir Senede Vermiş Olduğu Vergüsü:30

Tarla mevrû': 5keyl, Has. Senv.450 , Öşri Tenzil:45, sahibi araziyi bâlâda muharrer merkurumun hissesi tenzil:81 . Kalan: 324			
Gayrı Mevrû' : 5keyl	Çair araba:15, Has. Senv. 150, merkurumun hissesi: 25, kalan: 125		
Sağmal İnek:3 re's Has. Senv. 45	Kara sığr Öküzü: 2 re's	Kısır inek: 4re's	Tosun:1 re's
Dişi Buzağı:3 re's			
Mesfûrun Mecmû'undan Bir Senede Tahminen Temettuâtı: 645 Ber-mûcib-i Bâlâ Öşri Tenzil : -45 Ber-vech-i Bâlâ merkurumun hissesi : -80 Zuhûrâtan Temettuâtı : 280 toplam: 800			

Hane no: 15 Numara:15

Yahya oğlu Recep, Merkurum Erbab-ı Ziraatden Olduğu, Sene-i Sâbıkda Bir Senede Vermiş Olduğu Vergüsü:20

Tarla mevrû': 5 keyl, Has. Senv.300 , Öşri Tenzil:30, sahibi araziyi Priştine kazası sakinlerinden Ağa hissesi tenzil:54 . Kalan: 216			
Gayrı Mevrû' : 5keyl	Çair araba:10, Has. Senv.100, Merkurumun hissesi: 20, kalan: 80		
Kara sığr Öküzü: 2 re's		Sağmal İnek: 2re's Has. Senv. 30	Erkek Buzağı:2 re's
Merkurum Mecmû'undan Bir Senede Tahminen Temettuâtı: 430 Ber-mûcib-i Bâlâ Öşri Tenzil : 30 Ber-vech-i Bâlâ merkurumun hissesi Tenzil : -74 Zuhûrâtan Temettuâtı : +174 toplam: 500			

Hane no: 16 Numara:16

İvan oğlu Niralko, Erbab-ı Ziraatden Olduğu, Sene-i Sâbıkda Bir Senede Vermiş Olduğu Vergüsü:24

Tarla mevrû': 5 keyl, Has. Senv.500 , Öşri Tenzil:50, sahibi araziyi bâlâda muharrer merkurumun hissesi tenzil:90 . Kalan: 360			
--	--	--	--

Gayrı Mezrû' :5 keyl	Çair araba:15, Has. Senv. 150, merkumun hissesi: 25, kalan: 125
Mesfûrun Mecmû'undan Bir Senede Tahminen Temettuâtı: 650	
Ber-mûcib-i Bâlâ Öşri Tenzil	: -50
Ber-vech-i Bâlâ merkumun hissesi Tenzil	: -115
Zuhûrâtan Temettuâtı	: +220 toplam: 705

Karye-i Radeva

Hane no:1 Numara:1

İstole oğlu Laze, Mesfûrun Erbab-ı Ziraatden Olduğu, Sene-i Sâbıkda Bir Senede Vermiş Olduğu Vergüsü:80

Tarla mezrû': 35keyl, Has. Senv.2300 , Öşri Tenzil:230, sahibi araziyi Priştine kazası sakinlerinden Ersalan Ağa ve Salih Ağa hisseleri tenzil:414 . Kalan: 1656			
Gayrı Mezrû' : 30keyl	Çair araba:30 Has. Senv. 300	Sağmal İnek:6 re's Has. Senv. 90	Erkek Buzağı:3 re's
Dişi Buzağı: 3re's	Dana inek:5 re's	Kısır inek:4 re's	Tosun:8 re's
Sağmal ağnam: 70re's Has. Senv.280	Kuzu:40 re's	Kısır Ağnam: 60re's Has. Senv. 120	Arı kovanı:2 Has. Senv.30
Kısrak : 8re's Has. Senv.120	Tay: 4re's	Kara sığr Öküzü: 6 re's	
Koşan Camus: 2re's	Sağmal camus:1re's, Has. Senv. 45, sahibi camus Priştine kazası mütemkkinlerinden tüccar Yanik hissesi: 25, kalan: 20		
Mesfûrun Mecmû'undan Bir Senede Tahminen Temettuâtı: 3285			
Ber-mûcib-i Bâlâ Öşri Tenzil	: -230		
Ber-vech-i Bâlâ merkumane hisseleri Tenzil	: -414		
Zuhûrâtan Temettuâtı	: +460 toplam:3101		

Hane no: 2 Numara:2

Radoye oğlu İve, Erbab-ı Ziraatden Olduğu, Sene-i Sâbıkda Bir Senede Vermiş Olduğu Vergüsü:70

Tarla mezrû': 15keyl, Has. Senv.800 , Öşri Tenzil:80, sahibi araziyi Priştine kazası sakinlerinden Zahid Ağa b. Mustafa hissesi tenzil:144 . Kalan: 576			
Gayrı Mezrû' :10 keyl	Çair araba:10 Has. Senv. 100	Sağmal İnek: 3re's Has. Senv. 45	Erkek Buzağı:3 re's
Kara sığr Öküzü: 2 re's	Kısrak : 1re's Has. Senv.15	Kısır inek:1 re's	Tosun: 4re's
Sağmal ağnam:10 re's Has. Senv.40	Kuzu: 10re's		Arı kovanı:5 Has. Senv.75
Mesfûrun Mecmû'undan Bir Senede Tahminen Temettuâtı: 1080			
Ber-mûcib-i Bâlâ Öşri Tenzil	: -80		
Ber-vech-i Bâlâ merkumun hissesi Tenzil	: -144		
Zuhûrâtan Temettuâtı	: +254 toplam: 1110		

Hane no:3 Numara:3

Save oğlu Zive, Mesfûrun Erbab-ı Ziraatden Olduğu, Sene-i Sâbıkda Bir Senede Vermiş Olduğu Vergüsü:60

Tarla mevrû': 10 keyl, Has. Senv.1000. , Öşri Tenzil:100, Kalan: 900			
Gayrı Mevrû' : 12keyl	Çair araba:10 Has. Senv. 100	Sağmal İnek:3 re's Has. Senv. 45	
Dişi Buzağı:3 re's		Erkek camus :1 re's	Tosun: 1re's
Sağmal ağnam: 15re's, Has. Senv.60, sahibi ağnam Priştine kazası sakinlerinden Ersalan hissesi: 40, kalan: 20			
	Kuzu: 10re's	Malak :1 re's	Arı kovanı:3 Has. Senv.45
Kısrak : 6re's, Has. Senv.60, sahibi Priştine kazası mütemekkinlerinden tüccar esnafından Niko nam Zemi'nin hissesi tenzil: 30, kalan: 30			
	Tay: 2re's	Kara sığr Öküzü: 2 re's	Sağmal camus:1re's Has. Senv. 45
Mesfûrun Mecmû'undan Bir Senede Tahminen Temettuâtı: 1385 Ber-mûcib-i Bâlâ Öşri Tenzil : -100 Sahibi ağnam merkumun hissesi : -40 Zuhûrâtan Temettuâtı : +260 toplam: 1505			

Hane no:4 Numara:4

İstoyan oğlu Zive, Mesfûrun Erbab-ı Ziraatden Olduğu, Sene-i Sâbıkda Bir Senede Vermiş Olduğu Vergüsü:24

Tarla mevrû': 8keyl, Has. Senv.400 , Öşri Tenzil:40, sahibi araziyi Priştine kazası sakinlerinden Ersalan: 72. Kalan: 288			
Gayrı Mevrû' :5keyl	Çair araba:5 Has. Senv. 50	Sağmal İnek:4 re's Has. Senv. 60	Erkek Buzağı: 2re's
Dişi Buzağı: 2re's	Kısrar inek: 2re's		
Mesfûrun Mecmû'undan Bir Senede Tahminen Temettuâtı: 510 Ber-mûcib-i Bâlâ Öşri Tenzil : -40 Ber-vech-i Bâlâ merkumun hissesi Tenzil : -72 Zuhûrâtan Temettuâtı : +222 toplam: 620			

Hane no: 5 Numara:5

Marko oğlu Zive, Mesfûrun Erbab-ı Ziraatden Olduğu, Sene-i Sâbıkda Bir Senede Vermiş Olduğu Vergüsü:70

Tarla mevrû': 15 keyl, Has. Senv.1200 , Öşri Tenzil:120, sahibi araziyi bâlâda muharrer merkumun hissesi tenzil:216 . Kalan: 864			
Gayrı Mevrû' :10 keyl	Çair araba:10 Has. Senv. 100	Sağmal İnek3: re's Has. Senv. 45	Erkek Buzağı: 3re's
		Kısrar inek: 3re's	Tosun:3 re's
Sağmal ağnam: 27re's Has. Senv.108	Kuzu:20 re's	Kısrar Ağnam: 10re's Has. Senv. 20	Arı kovanı:3 Has. Senv.45

Kısrak :1 re's Has. Senv.15	Tay: 1re's	Kara sığr Öküzü: 4 re's	Bargir: 1re's
Mesfûrun Mecmû'undan Bir Senede Tahminen Temettuâtı: 1533			
Ber-mûcib-i Bâlâ Öşri Tenzil		: -120	
Ber-vech-i Bâlâ merkumun hissesi Tenzil		: -216	
Zuhûrâtan Temettuâtı		: +223 toplam: 1420	

Hane no:6 Numara:6

Milvan oğlu Simone, Mesfûrun Erbab-ı Ziraatden Olduğu, Sene-i Sâbıkda Bir Senede Vermiş Olduğu Vergüsü:24

Tarla mevrû': 10 keyl, Has. Senv.500. , Öşri Tenzil:50, sahibi araziyi bâlâda muharrer merkum Ersalan hissesi tenzil: 90. Kalan: 360			
Gayrı Mevrû' :10 keyl	Çair araba:10 Has. Senv. 100	Sağmal İnek: 2re's Has. Senv. 30	Kısır camus: 1 re's
Dişi Buzağı:2 re's	Kısır inek:2 re's		
Mesfûrun Mecmû'undan Bir Senede Tahminen Temettuâtı: 630			
Ber-mûcib-i Bâlâ Öşri Tenzil		: -50	
Ber-vech-i Bâlâ merkumun hissesi Tenzil		: -90	
Zuhûrâtan Temettuâtı		: +260 toplam: 750	

Hane no:7 Numara:7

Yeve oğlu Mile, Mesfûrun Erbab-ı Ziraatden Olduğu, Sene-i Sâbıkda Bir Senede Vermiş Olduğu Vergüsü:50

Tarla mevrû': 10 keyl, Has. Senv.600 , Öşri Tenzil:60, sahibi araziyi Priştine kazası sakinlerinden Ersalan Ağa hissesi tenzil:108 . Kalan: 432			
Gayrı Mevrû' :10 keyl	Çair araba:10 Has. Senv. 100	Sağmal İnek:3 re's Has. Senv. 45	Kara sığr Öküzü: 2 re's
Dişi Buzağı:3 re's	Tosun: 1re's	Kısır inek:3 re's	Tay: 1re's
Sağmal ağnam: 10re's Has. Senv.40	Kuzu:10 re's	Kısır Ağnam:5 re's Has. Senv. 10	Kısrak : 2re's Has. Senv.30
Mesfûrun Mecmû'undan Bir Senede Tahminen Temettuâtı: 835			
Ber-mûcib-i Bâlâ Öşri Tenzil		: -60	
Ber-vech-i Bâlâ merkumun hissesi Tenzil		: -108	
Zuhûrâtan Temettuâtı		: +240 toplam: 907	

Hane no: 8 Numara:8

Dino oğlu İstanviye, Mesfûrun Erbab-ı Ziraatden Olduğu, Sene-i Sâbıkda Bir Senede Vermiş Olduğu Vergüsü:15

Tarla mevrû': 7 keyl, Has. Senv.400 , Öşri Tenzil:40, sahibi araziyi bâlâda muharrer merkumun hissesi tenzil:72 . Kalan: 288			
Gayrı Mevrû' : 7keyl	Çair araba:5 Has. Senv.50	Sağmal İnek: 1re's Has. Senv. 15	Erkek Buzağı:1 re's

Kısrak : 2re's, Has. Senv.30, sahibi Priştine sakinlerinden Süleyman Ağa hissesi tenzil: 15, kalan: 15			
Kısır inek:1 re's	Tay:2 re's		Malak: 1 re's
Sağmal camus: 1re's, Has. Senv. 45, sahibi Priştine kazası mütemekkinlerinden Save Zemi'nin hissesi tenzil: 30, kalan: 15			
Mesfûrun Mecmû'undan Bir Senede Tahminen Temettuâtı: 540			
Ber-mûcib-i Bâlâ Öşri Tenzil			: -40
Ber-vech-i Bâlâ merkumun hissesi Tenzil			: -72
Bâlâda muharrer mesfûrun hissesi tenzil			: -30
Zuhûrâtan Temettuâtı			: +250 toplam: 647

Karye-i İskulani

Hane no: 1 Numara:1

Sime oğlu Zive, Mesfûrun Erbab-ı Ziraatden Olduğu, Sene-i Sâbıkda Bir Senede Vermiş Olduğu Vergüsü:70

Tarla mevrû': 30keyl, Has. Senv.1500 , Öşri Tenzil:150, sahibi araziyi Priştine sakinlerinden Elhac Said hissesi tenzil:370 . Kalan: 980			
Gayrı Mevrû' : 35keyl	Çair araba:15 Has. Senv.150	Sağmal İnek: 3re's Has. Senv. 45	Erkek camus: 2re's
Dişi Buzağı:3 re's	Dana inek:2 re's	Kısır inek:4 re's	Tosun: 4re's
Malak: 1re's	Kısır camus:1re's	Koşan camus: 2	Bargir: 2re's
Sağmal ağnam: 46re's Has. Senv.184	Kuzu: 40re's	Kısır Ağnam: 15re's Has. Senv. 30	Arı kovanı:15 Has. Senv.225
Kısrak : 3re's Has. Senv.45	Tay:2 re's	Kara sığr Öküzü: 2 re's	Sağmal camus:1re's Has. Senv. 45
Mesfûrun Mecmû'undan Bir Senede Tahminen Temettuâtı: 2224			
Ber-mûcib-i Bâlâ Öşri Tenzil			: -150
Ber-vech-i Bâlâ merkumun hissesi Tenzil			: -370
Zuhûrâtan Temettuâtı			: +370 toplam: 2064

Hane no: 2 Numara:2

İvko oğlu Petre, Erbab-ı Ziraatden Olduğu, Sene-i Sâbıkda Bir Senede Vermiş Olduğu Vergüsü: 70

Tarla mevrû': 15keyl, Has. Senv.1500 , Öşri Tenzil:150, sahibi araziyi Priştine sakinlerinden Mustafa Sipahi hissesi tenzil:370 . Kalan: 980			
Gayrı Mevrû' :15 keyl	Çair araba:12 Has. Senv. 110	Sağmal İnek:5 re's Has. Senv. 75	Erkek Buzağı: 3re's
Dişi Buzağı:2 re's		Kısır inek: 2re's	Tosun: 1re's
Kısrak : 5re's Has. Senv.75	Tay: 2 re's	Kara sığr Öküzü: 4 re's	Kısır camus:3re's

Mesfûrun Mecmû'undan Bir Senede Tahminen Temettuâtı: 1770	
Ber-mûcib-i Bâlâ Öşri Tenzil	: -150
Ber-vech-i Bâlâ merkumun hissesi Tenzil	: -370
Zuhûrâtan Temettuâtı	: +250 toplam: 1500

Hane no:3 Numara:3

Sime oğlu Niralko, Mesfûrun Erbab-ı Ziraatden Olduğu, Sene-i Sâbıkda Bir Senede Vermiş Olduğu Vergüsü:60

Tarla mezrû': 15keyl, Has. Senv.1200 , Öşri Tenzil:120, sahibi araziyi bâlâda muharrer merkumun hissesi tenzil:216 . Kalan: 864			
Gayrı Mezrû' :17 keyl	Çair araba:15 Has. Senv. 150	Sağmal İnek: 3re's Has. Senv. 45	Kısrak :2re's Has. Senv.30
Dişi Buzağı: 3re's	Dana inek: 2re's	Kısır inek: 2re's	Tay:2 re's
Sağmal ağnam: re's Has. Senv.	Kuzu: re's	Kısır Ağnam: re's Has. Senv.	Kara sığr Öküzü: 2 re's
			Erkek camus:2re's
Mesfûrun Mecmû'undan Bir Senede Tahminen Temettuâtı: 1425			
Ber-mûcib-i Bâlâ Öşri Tenzil : -120			
Ber-vech-i Bâlâ merkumun hissesi Tenzil : -216			
Zuhûrâtan Temettuâtı : +220 toplam: 1309			

Hane no:4 Numara:4

Milvan oğlu İve, Mesfûrun Erbab-ı Ziraatden Olduğu, Sene-i Sâbıkda Bir Senede Vermiş Olduğu Vergüsü: 60

Tarla mezrû': 30 keyl, Has. Senv.2000 , Öşri Tenzil:220, sahibi araziyi Priştine sakinlerinden Ali b. Abdulhamit hissesi tenzil:360 . Kalan: 1420			
Gayrı Mezrû' : 30keyl	Çair araba:20 Has. Senv. 200	Sağmal İnek: 4re's Has. Senv. 60	
Dişi Buzağı: 4re's	Dana inek:3 re's	Kısır inek: 6re's	Tosun: 4re's
Sağmal ağnam: 14re's Has. Senv.56	Kuzu: 14re's	Kısır Ağnam: 18re's Has. Senv. 36	Arı kovanı:8 Has. Senv.105
Kısrak : 4re's, Has. Senv.60, sahibi Prizren Kazası Utroşe Karyesi mütemekkinlerinden Zemi hissesi: 30, kalan:30			
	Tay:3 re's	Kara sığr Öküzü: 6 re's	
Mesfûrun Mecmû'undan Bir Senede Tahminen Temettuâtı: 2412			
Ber-mûcib-i Bâlâ Öşri Tenzil : -200			
Ber-vech-i Bâlâ merkumun hissesi Tenzil : -360			
Zuhûrâtan Temettuâtı : +250 toplam: 1102			

Hane no: 5 Numara:5

İfa oğlu Zive, Mesfûrun Erbab-ı Ziraatden Olduğu, Sene-i Sâbıkda Bir Senede Vermiş Olduğu Vergüsü: 70

Tarla mevrû': 30 keyl, Has. Senv. 2200, Öşri Tenzil:220, sahibi araziyi Priştine kazai sakinlerinden Mela Seyfeddin hissesi tenzil:306 . Kalan: 1574			
Gayrı Mevrû' : 30keyl	Çair araba:15 Has. Senv. 150	Sağmal İnek: 2re's Has. Senv. 30	Arı kovanı:8 Has. Senv.120
Kısır inek:6 re's	Kuzu: re's	Erkek Buzağı: 2re's	
Kısrak : 6re's, Has. Senv.90, sahibi Priştine Kazası sakinlerinden, Zeminin Hissesi: 30, kalan:			
	Tay: 4re's	Kara sığr Öküzü: 2 re's	Malak: 2re's
Mesfûrun Mecmû'undan Bir Senede Tahminen Temettuâtı: 2915 Ber-mûcib-i Bâlâ Öşri Tenzil : -220 Ber-vech-i Bâlâ merkumun hissesi Tenzil : -385 Bâlâda muharrer mesfûrun hisesi: : -330 Zuhûrâtan Temettuâtı :+330 toplam: 2609			

Hane no: 6 Numara:6

Milosav oğlu Vole, Mesfûrun Erbab-ı Ziraatden Olduğu, Sene-i Sâbıkda Bir Senede Vermiş Olduğu Vergüsü: 50

Tarla mevrû': 17 keyl, Has. Senv.1200 , Öşri Tenzil:140, sahibi araziyi Priştine sakinlaerşnden Elhac Said hissesi tenzil:252 . Kalan: 1008			
Gayrı Mevrû' :17 keyl	Çair araba:13 Has. Senv. 130	Sağmal İnek: 6re's Has. Senv. 90	Erkek Buzağı5: re's
Dişi Buzağı:3 re's		Kısır inek: 3re's	Tosun: 2re's
Sağmal ağnam:30 re's Has. Senv.120	Kuzu: 30re's	Kısır Ağnam: 40re's Has. Senv. 80	Arı kovanı:6 Has. Senv.90
Kısrak :3 re's Has. Senv.45	Tay:2 re's	Kara sığr Öküzü: 2 re's	Malak: 2re's
Sağmal camus:1re's Has. Senv. 45	Kısır camus:1re's	Koşan camus:2re's	
Mesfûrun Mecmû'undan Bir Senede Tahminen Temettuâtı: 2010 Ber-mûcib-i Bâlâ Öşri Tenzil : -140 Ber-vech-i Bâlâ merkumun hissesi Tenzil : -252 Zuhûrâtan Temettuâtı : +442 toplam: 2060			

Hane no: 7 Numara:7

Mika oğlu Sime, Mesfûrun Erbab-ı Ziraatden Olduğu, Sene-i Sâbıkda Bir Senede Vermiş Olduğu Vergüsü:40

Tarla mevrû': 12keyl, Has.2200 Senv. , Öşri Tenzil:220, sahibi araziyi Priştine sakinlaerşnden Mela Seyfeddin hissesi tenzil:396 . Kalan: 1584			
Gayrı Mevrû' :15 keyl	Çair araba:15 Has. Senv. 150	Sağmal İnek:3 re's Has. Senv. 45	Erkek Buzağı:3 re's
Sağmal ağnam:40 re's, Has. Senv.160, sahibi ağnam kaza-i mezbure sakinlerinden Zünnun hissesi tenzil. 80, kalan: 80			

Tosun:2 re's	Kuzu: 30re's	Kısır inek: 2re's	Arı kovanı:4 Has. Senv.60
Kısırak : 2re's, Has. Senv.30, sahibi kaza-i mezburede Lipone karyesi mütemekkinlerinden Zive Zemi'nin hissesi Tenzil: 15, kalan: 15			
	Tay: 1re's	Kara sığır Öküzü: 4 re's	Malak: 1re's
Sağmal camus:1re's, Has. Senv. 45, sahibi Prizren Kazası Zemi hissesi tenzil:30, kalan: 15			
Mesfûrun Mecmû'undan Bir Senede Tahminen Temettuâtı: 2645 Ber-mûcib-i Bâlâ Öşri Tenzil : -220 Ber-vech-i Bâlâ sahibi araziyi merkumun hissesi Tenzil : -396 Zuhûrâtan Temettuâtı : +480 toplam: 2509			

Hane no:8 Numara:8

Tire oğlu Yanık, Mesfûrun Erbab-ı Ziraatden Olduğu, Sene-i Sâbıkda Bir Senede Vermiş Olduğu Vergüsü: 30

Tarla mezrû': 15 keyl, Has. Senv.1200 , Öşri Tenzil:120, sahibi araziyi Priştine sakinlerinden Şerif Ağa hissesi tenzil: 216 . Kalan: 864			
Gayrı Mezrû' : 15keyl	Çair araba:12 Has. Senv. 120	Sağmal İnek: 5re's Has. Senv. 75	Erkek Buzağı: 3re's
		Kısır inek: 4re's	Tosun: 4re's
Sağmal ağnam: 38re's, Has. Senv.152, Sahibi Priştine'li Elhacı Said hissesi: 40, kalan: 112			
Kısırak :2 re's Has. Senv.30	Kuzu:30 re's	Tay:1re's	Arı kovanı:4 Has. Senv.60
Mesfûrun Mecmû'undan Bir Senede Tahminen Temettuâtı: 1642 Ber-mûcib-i Bâlâ Öşri Tenzil : -120 Ber-vech-i Bâlâ sahibi araziyi merkumun : -216 Zuhûrâtan Temettuâtı : +300 1606			

Hane no: 9 Numara:9

Gorgi oğlu İsteve, Mesfûrun Erbab-ı Ziraatden Olduğu, Sene-i Sâbıkda Bir Senede Vermiş Olduğu Vergüsü:50

Tarla mezrû': 13 keyl, Has. Senv.1100 , Öşri Tenzil:110, sahibi araziyi Priştine sakinlerinden Mela Seyfeddin hissesi tenzil:198 . Kalan: 792			
Gayrı Mezrû' :15 keyl	Çair araba:12 Has. Senv. 120	Sağmal İnek:2 re's Has. Senv. 30	Koşan camus:2re's
Dişi Buzağı: 2re's		Kısır inek: 4re's	Tosun:2 re's
Sağmal ağnam: 32re's Has. Senv.128	Kuzu: 13re's	Kısır Ağnam:13 re's Has. Senv. 26	Kısır camus:1re's
Kısırak : 2re's Has. Senv.30	Tay: 1re's	Kara sığır Öküzü: 4 re's	Erkek Camus:2re's

Mesfûrun Mecmû'undan Bir Senede Tahminen Temettuâtı: 1434	
Ber-mûcib-i Bâlâ Öşri Tenzil	: -140
Ber-vech-i Bâlâ merkumunhissesi Tenzil	: -198
Zuhûrâtan Temettuâtı	: +340 toplam: 1436

Hane no:10 Numara:10

İsteve oğlu Mirko, Mesfûrun Erbab-ı Ziraatden Olduğu, Sene-i Sâbıkda Bir Senede Vermiş Olduğu Vergüsü: 50

Tarla mezrû': 15 keyl, Has. Senv.1300. , Öşri Tenzil:130, sahibi araziyi Priştine kazası sakinlerinden Şerif b. Hüseyin hissesi tenzil:234 . Kalan: 936			
Gayrı Mezrû' :20 keyl	Çair araba:20 Has. Senv. 200	Sağmal İnek: 3re's Has. Senv. 45	
Dişi Buzağı:3 re's	Dana inek: 3re's	Kısır inek: 3re's	Tosun:3 re's
Malak:2re's	Bargir:2re's	Koşan camus:2re's	
Sağmal ağnam:30 re's Has. Senv.120	Kuzu: 30re's	Kısır Ağnam: 20re's Has. Senv. 40	Arı kovanı:1 Has. Senv.15
Kısrak :5 re's Has. Senv.75	Tay:2re's	Kara sığr Öküzü: 4 re's	Sağmal camus:1re's Has. Senv. 45
Mesfûrun Mecmû'undan Bir Senede Tahminen Temettuâtı: 1885			
Ber-mûcib-i Bâlâ Öşri Tenzil : -130			
Ber-vech-i Bâlâ merkumun hissesi Tenzil : -234			
Zuhûrâtan Temettuâtı : +480 toplam: 2001			

Hane no: 11 Numara:11

Yeve oğlu Petre, Mesfûrun Erbab-ı Ziraatden Olduğu, Sene-i Sâbıkda Bir Senede Vermiş Olduğu Vergüsü: 30

Tarla mezrû': 5 keyl, Has. Senv.600 , Öşri Tenzil:60, sahibi araziyi Priştine sakinlerinden Mela Seyfeddin hissesi tenzil:108 . Kalan: 432			
Gayrı Mezrû' : 5keyl	Çair araba:6 Has. Senv. 60	Sağmal İnek:2 re's Has. Senv. 30	Kara sığr Öküzü: 2 re's
Dişi Buzağı: 2re's		Kısır inek:2 re's	
Mesfûrun Mecmû'undan Bir Senede Tahminen Temettuâtı: 690			
Ber-mûcib-i Bâlâ Öşri Tenzil : -60			
Ber-vech-i Bâlâ merkumun hissesi : -108			
Zuhûrâtan Temettuâtı : +220 toplam: 742			

Hane no: 12 Numara:12

Laze oğlu Petko, Mesfûrun Erbab-ı Ziraatden Olduğu, Sene-i Sâbıkda Bir Senede Vermiş Olduğu Vergüsü: 35

Tarla mezrû': 12keyl, Has. Senv.1120 , Öşri Tenzil:112, sahibi araziyi Piriştine kazası sakinlerinden Elhacı Said hissesi tenzil:201 . Kalan: 807			
Gayrı Mezrû' : 15keyl	Çair araba:10 Has. Senv. 100	Sağmal İnek:3 re's Has. Senv. 45	Kara sığr Öküzü: 2 re's

Diři Buzađı: 3re's	Tay: 6re's	Kısır inek:2 re's	Tosun: 3re's
Kısrak :8 re's, Has. Senv.120, sahibi bâlâda muharrer merkum Elhac Said hissesi:60, kalan: 60			
Mesfûrun Mecmû'undan Bir Senede Tahminen Temettuâtı: 1385			
Ber-mûcib-i Bâlâ Öřri Tenzil		: -112	
Ber-vech-i Bâlâ merkumun hissesi Tenzil		: -261	
Zuhûrâtan Temettuâtı		: +250 toplam: 1262	

Hane no: 13 Numara:13

Zivko ođlu Milanko, Mesfûrun Erbab-ı Ziraatden Olduđu, Sene-i Sâbıkda Bir Senede Vermiş Olduđu Vergüsü: 12

Tarla meZRû': 7keyl, Has. Senv.500 , Öřri Tenzil:50, sahibi araziyi bâlâda muharrer Elhac Said hissesi tenzil:90 . Kalan: 360			
Sađmal İnek:4 re's ,Has. Senv. 60, sahibi Pirřtine Kazası sakinlerinden Usta Muhammed b. Mela Ferhad hissesi:30, kalan: 30			
Gayrı MeZRû' : 5keyl	Çair araba:8 Has. Senv. 80	Erkek Buzađı: 3re's	
Mesfûrun Mecmû'undan Bir Senede Tahminen Temettuâtı: 640			
Ber-mûcib-i Bâlâ Öřri Tenzil		: -50	
Ber-vech-i Bâlâ merkumun hissesi		: -90	
Bâlâda muharrer merkumun hissesi		: -30	
Zuhûrâtan Temettuâtı		: + 330 toplam: 700	

Hane no: 14 Numara:14

Save ođlu İsteviko, Mesfûrun Erbab-ı Ziraatden Olduđu, Sene-i Sâbıkda Bir Senede Vermiş Olduđu Vergüsü:30

Tarla meZRû': 7keyl, Has. Senv600. , Öřri Tenzil:60, sahibi araziyi Piriřtine sakinlerinden ahmed Ađa hissesi tenzil:108 . Kalan:432			
Gayrı MeZRû' : 5keyl	Çair araba:8 Has. Senv. 80	Sađmal ađnam: 6re's Has. Senv.24	Kara sıđr Öküzü: 1re's
Mesfûrun Mecmû'undan Bir Senede Tahminen Temettuâtı: 704			
Ber-mûcib-i Bâlâ Öřri Tenzil		: -60	
Ber-vech-i Bâlâ merkumun hissesi		: -108	
Zuhûrâtan Temettuâtı		: +270 toplam: 806	

Karye-i Line

Hane no:1 Numara:1

İvko ođlu Yuça, Mesfûrun Erbab-ı Ziraatden Olduđu, Sene-i Sâbıkda Bir Senede Vermiş Olduđu Vergüsü:75

Tarla meZRû': 25 keyl, Has. Senv. 1700, Öřri Tenzil:170, sahibi araziyi pirřtine kazası sakinlerinden Yahya Ađa b. Sadık Ađa hissesi tenzil:306 . Kalan: 1224			
---	--	--	--

Gayrı Mezrû' :20 keyl	Çair araba:20 Has. Senv. 200	Sağmal İnek:3 re's Has. Senv. 45	Kısrak :2 re's Has. Senv.30
Dişi Buzağı:3 re's	Tay: 2re's	Kısır inek: 4re's	Tosun:2 re's
Erkek camus:2re's	Bargir:1re's		Malak:2re's
Sağmal camus:1 re's, Has. Senv. 45, sahibi araziyi Prizren kazası mütemekkinlerinden Zemi'nin hissesi: 30, kalan: 15			
Sağmal ağnam: 15re's Has. Senv.60	Kuzu:15 re's	Kara sığr Öküzü: 4 re's	Arı kovani:8 Has. Senv.120
Mesfûrun Mecmû'undan Bir Senede Tahminen Temettuâtı: 2200 Ber-mûcib-i Bâlâ Öşri Tenzil : -170 Ber-vech-i Bâlâ merkumun hissesi Tenzil : -306 Zuhûrâtan Temettuâtı : +300 toplam: 2024			

Hane no: 2 Numara:2

Neşa oğlu Save, Mesfûrun Erbab-ı Ziraatden Olduğu, Sene-i Sâbıkda Bir Senede Vermiş Olduğu Vergüsü:70

Tarla mezrû': 20keyl, Has. Senv.1700 , Öşri Tenzil:170, sahibi araziyi Priştine kazası sakinlerinden Yahya Ağa b. Sadık Ağa hissesi tenzil:306 . Kalan: 1224			
Gayrı Mezrû' : 20keyl	Çair araba:15 Has. Senv. 150	Sağmal İnek:4 re's Has. Senv. 60	
Dişi Buzağı: 4re's		Kısır inek:2 re's	Tosun: 4re's
Sağmal ağnam:30 re's Has. Senv.120	Kuzu: 25re's	Kısır Ağnam:15re's Has. Senv. 30	Arı kovani:7 Has. Senv.105
Kısrak : 7re's Has. Senv.105	Tay:11 re's	Kara sığr Öküzü: 4re's	Bargir: 1re's
Mesfûrun Mecmû'undan Bir Senede Tahminen Temettuâtı: 2270 Ber-mûcib-i Bâlâ Öşri Tenzil : -170 Ber-vech-i Bâlâ merkumun hissesi Tenzil : -306 Zuhûrâtan Temettuâtı : +320 Toplam: 2114			

Hane no: 3 Numara:3

Save oğlu Zive, Mesfûrun Erbab-ı Ziraatden Olduğu, Sene-i Sâbıkda Bir Senede Vermiş Olduğu Vergüsü:40

Tarla mezrû': 15keyl, Has. Senv.1000 , Öşri Tenzil:100, Kalan: 900			
Gayrı Mezrû' : 15keyl	Çair araba:15 Has. Senv. 150	Sağmal İnek:4 re's Has. Senv. 60	Erkek Buzağı: 2re's
Dişi Buzağı:2 re's	Malak:1 re's	Kısır inek: 6re's	Tosun: 2re's
Sağmal camus: 1re's, Has. Senv.45, sahibi araziyi Priştine kazası sakinlerinden etmekçi esnafından Zemi hissesi: 30, kalan: 15			
		Kara sığr Öküzü: 2 re's	Kısrak : 2re's Has. Senv.30

Mesfûrun Mecmû'undan Bir Senede Tahminen Temettuâtı	: 1285	
Ber-mûcib-i Bâlâ Öşri Tenzil	: -100	
Ber-vech-i bâlâsahibi camus mesfûrun	: -30	
Zuhûrâtan Temettuâtı	: +250	toplam: 1405

Hane no: 4 Numara:4

Metre oğlu Mirko, Mesfûrun Erbab-ı Ziraatden Olduğu, Sene-i Sâbıkda Bir Senede Vermiş Olduğu Vergüsü:35

Tarla mevrû': 10 keyl, Has. Senv.800 , Öşri Tenzil:80, sahibi araziyi Priştine kazası sakinlerinden Zemi hissesi tenzil:144 . Kalan: 576			
Gayrı Mevrû' :10 keyl	Çair araba:10 Has. Senv. 100	Sağmal İnek: 2re's Has. Senv. 30	Kara sığr Öküzü: 2 re's
Erkek Buzağı: 2re's	Kısır camus:1re's	Kısır inek: 2re's	Tosun: 1re's
Kısırak : 2re's, Has. Senv.30, sahibi bâlâda muharrer mesfûrun İstole'nin hissesi tenzil: 15, 15			
Mesfûrun Mecmû'undan Bir Senede Tahminen Temettuâtı: 960			
Ber-mûcib-i Bâlâ Öşri Tenzil : -80			
Ber-vech-i Bâlâ mesfûrun hissesi : -174			
Zuhûrâtan Temettuâtı : +250 toplam: 956			

Hane no: 5 Numara:5

İstanso oğlu zive, Mesfûrun Erbab-ı Ziraatden Olduğu, Sene-i Sâbıkda Bir Senede Vermiş Olduğu Vergüsü:24

Tarla mevrû': 5keyl, Has. Senv.600 , Öşri Tenzil:60, sahibi araziyi Priştine kazası sakinlerinden Yahya b. Sadık Ağa hissesi tenzil:108 . Kalan: 432			
Gayrı Mevrû' :5keyl	Çair araba:5 Has. Senv. 50	Sağmal İnek: 1re's Has. Senv. 15	Erkek Buzağı: 1re's
		Kısır inek: 1re's	Tosun:2 re's
Sağmal ağnam:5 re's Has. Senv.20	Kuzu: 5re's	Kara sığr Öküzü: 2 re's	
Mesfûrun Mecmû'undan Bir Senede Tahminen Temettuâtı: 685			
Ber-mûcib-i Bâlâ Öşri Tenzil : -60			
Ber-vech-i Bâlâ merkumun hissesi Tenzil : -108			
Zuhûrâtan Temettuâtı : +253 toplam: 760			

Hane no: 6 Numara:6

Kofa oğlu İstole, Mesfûrun Erbab-ı Ziraatden Olduğu, Sene-i Sâbıkda Bir Senede Vermiş Olduğu Vergüsü:40

Tarla mevrû': 12 keyl, Has. Senv.1000 , Öşri Tenzil:100, sahibi araziyi Priştine kazası sakinlerinden Ferhad Ağa hissesi tenzil:180 . Kalan: 720			
Gayrı Mevrû' :10 keyl	Çair araba:15 Has. Senv. 150	Sağmal İnek: 2re's Has. Senv. 30	Erkek Buzağı: 2re's
	Malak : 2re's	Kısır inek: 5re's	Tosun: 1re's

Sağmal camus :1 re's, Has. Senv.45, sahibi Priştine kazası sakinlerinden tüccar Toda Zemi'nin: 30, kalan:15			
Kısrak : 2re's Has. Senv.30	Tay: re's	Kara sığr Öküzü: 2 re's	
Mesfûrun Mecmû'undan Bir Senede Tahminen Temettuâtı: 1255 Ber-mûcib-i Bâlâ Öşri Tenzil : -100 Ber-vech-i Bâlâ merkumun hissesi : -180 Zuhûrâtan Temettuâtı : +230 toplam. 1205			

Hane no: 7 Numara:7

Yave oğlu kola , Mesfûrun Erbab-ı Ziraatden Olduğu, Sene-i Sâbıkda Bir Senede Vermiş Olduğu Vergüsü:40

Tarla mevrû: 15 keyl, Has. Senv.800 , Öşri Tenzil:80, sahibi araziyi Priştine sakinlerinden Yahya Ağa hissesi tenzil:144 . Kalan: 576			
Gayrı Mevrû' :10 keyl	Çair araba:15 Has. Senv. 150	Sağmal İnek:3 re's Has. Senv. 45	Erkek Buzağı:3re's
		Kısır inek: 2re's	Tosun: 1re's
Sağmal ağnam: 10re's Has. Senv.40	Kuzu: 8re's	Kısır Ağnam: 10re's Has. Senv. 20	Arı kovanı:5 Has. Senv.75
Kısrak :3 re's Has. Senv.45		Kara sığr Öküzü: 2 re's	Malak:2re's
Mesfûrun Mecmû'undan Bir Senede Tahminen Temettuâtı: 1075 Ber-mûcib-i Bâlâ Öşri Tenzil : -80 Ber-vech-i Bâlâ merkumun hissesi Tenzil : -144 Zuhûrâtan Temettuâtı : +250 toplam: 1101			

Hane no: 8 Numara:8

Save oğlu Zive, Mesfûrun Erbab-ı Ziraatden Olduğu, Sene-i Sâbıkda Bir Senede Vermiş Olduğu Vergüsü:24

Tarla mevrû: 5 keyl, Has. Senv.300 , Öşri Tenzil:30, sahibi araziyi Priştine Kazası sakinlerinden Said ehlinin hissesi tenzil:54 . Kalan: 216			
Gayrı Mevrû' : 5keyl	Çair araba:5 Has. Senv. 50	Sağmal İnek: 2re's Has. Senv. 30	Erkek Buzağı:2re's
	Malak :1 re's	Kısır inek:2 re's	Tosun: 2re's
Sağmal camus:1 re's Has. Senv.45	Kısrak : 1re's Has. Senv.15		Kara sığr Öküzü: 2re's
Mesfûrun Mecmû'undan Bir Senede Tahminen Temettuâtı: 440 Ber-mûcib-i Bâlâ Öşri Tenzil : -30 Ber-vech-i Bâlâ mersûmun hissesi : -50 Zuhûrâtan Temettuâtı : +240 toplam: 600			

Hane no:9 Numara:9

Kıpti İstani oğlu İsteve, Kıpti Erbab-ı Ziraatden Olduğu, Sene-i Sâbıkda Bir Senede Vermiş Olduğu Vergüsü:12

Tarla mezrû': 8 keyl, Has. Senv.500 , Öşri Tenzil:50, sahibi arziyi Priştine kazası sakinlerinden esnafdan hissesi tenzil: 90. Kalan: 360		
Gayrı Mezrû' :8 keyl	Çair araba:5 Has. Senv. 50	Sağmal camus:1 re's,Has. Senv.45, sahibi Priştine kazası sakinlerinden Selim hissesi tenzil: 30, kalan:15
	Malak :1 re's	
Mesfûrun Mecmû'undan Bir Senede Tahminen Temettuâtı: 595 Ber-mûcib-i Bâlâ Öşri Tenzil : -50 Ber-vech-i Bâlâ merkumun hissesi Tenzil : -90 Zuhûrâtan Temettuâtı : +200 toplam: 655		

Karye-i Liban

Hane no: 1 Numara:1

Gale oğlu Marko, Mesfûrun Erbab-ı Ziraatden Olduğu, Sene-i Sâbıkda Bir Senede Vermiş Olduğu Vergüsü:70

Tarla mezrû':13 keyl, Has. Senv.1180 , Öşri Tenzil:118, sahibi araziyi sâbıka Priştine Kudretlü, devletlü Abdurrahman hazretinin hissesi tenzil:212 . Kalan: 770			
Gayrı Mezrû' : 18keyl	Çair araba:30, Has. Senv. 300, Müşârün-ileyh hissesi:60, kalan:240		
		Sağmal İnek:7 re's Has. Senv. 105	Erkek Buzağı: 3re's
Dişi Buzağı:4 re's	Dana inek: 3re's	Kısır inek: 3re's	Tosun: 4re's
Sağmal camus:1 re's Has. Senv.45	Erkek camus:1 re's	Koşan camus:2re's	Kısır camus:1re's
Kısırak : 3re's Has. Senv.45	Tay: 2re's	Kara sığr Öküzü: 2 re's	Malak: 1re's
Mesfûrun Mecmû'undan Bir Senede Tahminen Temettuâtı: 1675 Ber-mûcib-i Bâlâ Öşri Tenzil : -112 Ber-vech-i Bâlâ müşârün-ileyh hissesi Tenzil : -212 Zuhûrâtan Temettuâtı : +350 toplam: 1701			

Hane no: 2 Numara:2

İstanko oğlu simone, Mesfûrun Erbab-ı Ziraatden Olduğu, Sene-i Sâbıkda Bir Senede Vermiş Olduğu Vergüsü:55

Tarla mezrû': 17 keyl, Has. Senv.1375 , Öşri Tenzil:137, sahibi araziyi Priştine sakinlerinden hancı Oğuş Ağa hissesi tenzil:247 . Kalan: 991			
Gayrı Mezrû' : 13keyl	Çair araba:20 Has. Senv. 200	Sağmal İnek: 2re's Has. Senv. 30	Erkek Buzağı: 2re's
Koşan camus:2 re's		Kısır inek:1 re's	Tosun: 4re's
Sağmal ağnam:10 re's Has. Senv.40	Kuzu:10 re's	Kısırak : 2re's Has. Senv.30	Arı kovanı:3 Has. Senv.45

Mesfûrun Mecmû'undan Bir Senede Tahminen Temettuâtı: 1720	
Ber-mûcib-i Bâlâ Öşri Tenzil	: -137
Ber-vech-i Bâlâ merkumun hissesi Tenzil	: -247
Zuhûrâtan Temettuâtı	: +374 toplam: 1710

Hane no:3 Numara:3

Miloş oğlu Niko, Mesfûrun Erbab-ı Ziraatden Olduğu, Sene-i Sâbıkda Bir Senede Vermiş Olduğu Vergüsü:50

Tarla mezrû': 10keyl, Has. Senv.1370 , Öşri Tenzil:137, sahibi araziyi Priştine sakinlerinden Derviş Ağa hissesi tenzil:130 . Kalan: 1068			
Gayrı Mezrû' : 10keyl	Çair araba:10 Has. Senv. 100	Sağmal İnek: 3re's Has. Senv. 45	Sağmal camus:1re's Has. Senv. 45
Dişi Buzağı:3 re's	Tosun:4 re's	Kısır inek:3 re's	Koşan camus: 2re's
Sağmal ağnam: 20re's Has. Senv.80	Kuzu: 20re's	Kısır Ağnam:20 re's Has. Senv. 40	Arı kovanı:2 Has. Senv.30
Kısrak :5 re's Has. Senv.75	Tay: 3re's	Kara sığr Öküzü: 2 re's	Malak:1re's
Mesfûrun Mecmû'undan Bir Senede Tahminen Temettuâtı: 1780			
Ber-mûcib-i Bâlâ Öşri Tenzil : -172			
Ber-vech-i Bâlâmerkumun hissesi Tenzil : -130			
Zuhûrâtan Temettuâtı : +232 toplam:1710			

Hane no: 4 Numara:4

Milosav oğlu Toma, Mesfûrun Erbab-ı Ziraatden Olduğu, Sene-i Sâbıkda Bir Senede Vermiş Olduğu Vergüsü:40

Tarla mezrû': 12keyl, Has. Senv.1300 , Öşri Tenzil:130, sahibi araziyi bâlâda muharrer Derviş hissesi tenzil:234 . Kalan: 936			
Gayrı Mezrû' :15 keyl	Çair araba:10, Has. Senv. 100, Merkumun hissesi:20, kalan:80		Sağmal İnek: 3re's Has. Senv. 45
Dişi Buzağı: 3re's	Kuzu: 5re's		Tosun: 4re's
Sağmal ağnam:6 re's Has. Senv.24	Kara sığr Öküzü: 2 re's	Kısır Ağnam: 10re's Has. Senv. 20	Arı kovanı:2 Has. Senv.30
Mesfûrun Mecmû'undan Bir Senede Tahminen Temettuâtı: 1614			
Ber-mûcib-i Bâlâ Öşri Tenzil : -130			
Ber-vech-i Bâlâ merkumun hissesi Tenzil : -234			
Zuhûrâtan Temettuâtı : +260 toplam: 1500			

Hane no: 5 Numara:5

Milasav oğlu İsteve, Mesfûrun Erbab-ı Ziraatden Olduğu, Sene-i Sâbıkda Bir Senede Vermiş Olduğu Vergüsü:40

Tarla mezrû': 12 keyl, Has. Senv.750 , Öşri Tenzil:75 , Kalan: 675			
--	--	--	--

Gayrı Mezrû' :12 keyl	Çair araba:10 Has. Senv. 100	Sağmal İnek: 2re's Has. Senv. 30	Kısrak : 2re's Has. Senv.30
Dişi Buzağı:2re's	Malak : 1re's	Kısır inek: 3re's	Tosun:2 re's
Sağmal ağnam: re's Has. Senv.	Kısır camus:1 re's	Kara sığr Öküzü: 4 re's	Arı kovanı:2 Has. Senv.30
Mesfûrun Mecmû'undan Bir Senede Tahminen Temettuâtı: 940 Ber-mûcib-i Bâlâ Öşri Tenzil : -75 Zuhûrâtan Temettuâtı : +135 toplam: 1010			

Hane no: 6 Numara:6

İstaminko oğlu Yeve, Mesfûrun Erbab-ı Ziraatden Olduğu, Sene-i Sâbıkda Bir Senede Vermiş Olduğu Vergüsü:60

Tarla mezrû': 12 keyl, Has. Senv.1055 , Öşri Tenzil:105, sahibi araziyi devletlü sâbika Priştine Abdurrahman hazretinin hissesi tenzil:190 . Kalan: 760			
Gayrı Mezrû' : 10keyl	Çair araba:20, Has. Senv. 200, Müşârün-ileyh hissesi:40, kalan: 160		
Kısrak : 9re's Has. Senv.135	Tay: 5re's	Sağmal İnek:3 re's Has. Senv. 45	Kara sığr Öküzü: 4 re's
Dişi Buzağı: 1re's	Tosun: 4re's	Kısır inek: 3re's	Erkek Buzağı:2 re's
Sağmal ağnam: 10re's Has. Senv.40	Kuzu: 10re's	Kısır Ağnam:10 re's Has. Senv. 20	Arı kovanı:2 Has. Senv.30
Mesfûrun Mecmû'undan Bir Senede Tahminen Temettuâtı: 1475 Ber-mûcib-i Bâlâ Öşri Tenzil : -105 Ber-vech-i Bâlâ müşârün-ileyh hissesi Tenzil :-190 Zuhûrâtan Temettuâtı : +210 toplam: 1400			

Hane no: 7 Numara:7

Bilence oğlu Milosov, Mesfûrun Erbab-ı Ziraatden Olduğu, Sene-i Sâbıkda Bir Senede Vermiş Olduğu Vergüsü:60

Tarla mezrû': 10keyl, Has. Senv.1230 , Öşri Tenzil:123, sahibi araziyi bâlâda muharrer müşârün-ileyh hissesi tenzil:221 . Kalan: 886			
Gayrı Mezrû' : 10keyl	Çair araba:8 Has. Senv. 64	Kara sığr Öküzü: 4 re's	Erkek Buzağı: 2re's
		Kısır inek:5 re's	Tosun: 2re's
Sağmal camus: 1re's Has. Senv.45	Koşan camus:2 re's	Kısır camus:1 re's	Arı kovanı:4 Has. Senv.60
Kısrak : 2re's Has. Senv.30	Tay: 2re's	Malak : 1re's	

Mesfûrun Mecmû'undan Bir Senede Tahminen Temettuâtı: 1430	
Ber-mûcib-i Bâlâ Öşri Tenzil	: -123
Ber-vech-i Bâlâ müşârün-ileyh hissesi Tenzil	: -221
Zuhûrâtan Temettuâtı	:+220 toplam: 1406

Hane no: 8 Numara:8

Miloş oğlu İstanviye, Mesfûrun Erbab-ı Ziraatden Olduğu, Sene-i Sâbıkda Bir Senede Vermiş Olduğu Vergüsü:24

Tarla mezrû': 7 keyl, Has. Senv.400 , Öşri Tenzil:40, sahibi araziyi Ber-vech-i muharrer müşârün-ileyh hissesi tenzil:72 . Kalan: 288			
Gayrı Mezrû' :10 keyl	Çair araba:10, Has. Senv. 100, Müşârün-ileyh hissesi: 20, kalan: 80		
Kara sığır Öküzü: 1 re's	Arı kovanı:2 Has. Senv.30	Sağmal İnek: 1re's Has. Senv. 15	Erkek Buzağı: 1re's
			Tosun: 1re's
Mesfûrun Mecmû'undan Bir Senede Tahminen Temettuâtı: 545			
Ber-mûcib-i Bâlâ Öşri Tenzil : -40			
Ber-vech-i Bâlâ müşârün-ileyh hissesi Tenzil : -72			
Zuhûrâtan Temettuâtı : +200 toplam: 633			

Hane no: 9 Numara:9

Milanko oğlu İsteve, Mesfûrun Erbab-ı Ziraatden Olduğu, Sene-i Sâbıkda Bir Senede Vermiş Olduğu Vergüsü:24

Tarla mezrû': 7keyl, Has. Senv.500 , Öşri Tenzil:50, sahibi araziyi bâlâda muharrer müşârün-ileyh hissesi tenzil:90 . Kalan: 360			
Gayrı Mezrû' : 7keyl	Çair araba:7, Has. Senv. 70, müşârün-ileyh hissesi: 14, kalan. 56		
Sağmal İnek: 1re's Has. Senv. 15	Tosun: 1re's	Erkek Buzağı: 1re's	Arı kovanı:3 Has. Senv.45
Mesfûrun Mecmû'undan Bir Senede Tahminen Temettuâtı: 630			
Ber-mûcib-i Bâlâ Öşri Tenzil : -50			
Ber-vech-i Bâlâ müşârün-ileyh hissesi Tenzil : -90			
Zuhûrâtan Temettuâtı : +220 toplam: 710			

Hane no:10 Numara:10

Rafe oğlu Voçne, Mesfûrun Erbab-ı Ziraatden Olduğu, Sene-i Sâbıkda Bir Senede Vermiş Olduğu Vergüsü:30

Tarla mezrû': 10 keyl, Has. Senv.1000 , Öşri Tenzil:100, sahibi araziyi bâlâda muharrer müşârün-ileyh hissesi tenzil:180 . Kalan: 720			
Gayrı Mezrû' :10keyl	Çair araba:13, Has. Senv. 130, müşârün-ileyh hissesi: 26, kalan. 104		
Sağmal ağnam:5 re's Has. Senv.20	Kuzu: 5re's	Sağmal İnek: 2re's Has. Senv. 30	Arı kovanı:4 Has. Senv.60

Diři Buzađı: 2re's	Tosun: 1re's	Kısır inek:2 re's	Kořan camus:2 re's
Mesfûrun Mecmû'undan Bir Senede Tahminen Temettuâtı: 1230			
Ber-mûcib-i Bâlâ Öřri Tenzil		: -100	
Ber-vech-i Bâlâ müşârûn-ileyh hissesi Tenzil		: -206	
Zuhûrâtan Temettuâtı		: +200 toplam: 1124	

Hane no: 11 Numara:11

Petre ođlu Marko, Mesfûrun Erbab-ı Ziraatden Olduđu, Sene-i Sâbıkda Bir Senede Vermiş Olduđu Vergüsü:45

Tarla mezrû': 15 keyl, Has. Senv.1100 , Öřri Tenzil:110, sahibi bâlâmüşârûn-ileyh hissesi tenzil:190 . Kalan: 800			
Gayrı Mezrû' :12 keyl	Çair araba:10, Has. Senv. 100, müşârûn-ileyh hissesi: 20, kalan. 80		
Diři Buzađı: 3re's	Dana inek: re's	Kısır inek: 2re's	
Sađmal İnek:3re's Has. Senv. 45		Kısır camus:2 re's	Arı kovanı:3 Has. Senv.45
Kısırak :4 re's, Has. Senv.60, sahibi Yakova Kazası mütemekkinlerinden Latin Zoka hissesi: 30, kalan:30			
Mesfûrun Mecmû'undan Bir Senede Tahminen Temettuâtı: 1350			
Ber-mûcib-i Bâlâ Öřri Tenzil		: -110	
Ber-vech-i Bâlâ müşârûn-ileyh hissesi Tenzil		: -210	
Bâlâda muharrer mesfûrun hissesi		: -30	
Zuhûrâtan Temettuâtı		: +200 toplam: 1200	

Hane no: 12 Numara:12

Papas Gorgi ođlu Papas Yıvan, Mesfûrun Erbab-ı Ziraatden Olduđu, Sene-i Sâbıkda Bir Senede Vermiş Olduđu Vergüsü:80

Tarla mezrû':20 keyl, Has. Senv. 2340, Öřri Tenzil:238, sahibi araziyi Priřtine sakinlerinden Yahya Ađa b. Sadık Ađa hissesi tenzil:420 . Kalan: 1682			
Gayrı Mezrû' : 15keyl	Çair araba:25, Has. Senv. 250, merkurun hissesi: 50, kalan: 200		
Diři Buzađı: 2re's	Dana inek:3re's	Kısır inek:6 re's	Tosun: 3re's
Sađmal ađnam: 30re's Has. Senv.120	Kuzu: 15re's	Kısır Ađnam: 20re's Has. Senv. 40	Arı kovanı:10 Has. Senv.150
Kısırak : 3re's Has. Senv.45	Tay: 6re's	Kara sıđr Öküzü: 2 re's	Malak : 2re's
Sađmal camus:1re's Has. Senv. 45		Sađmal İnek: 3re's Has. Senv. 45	Erkek Buzađı: 1re's
Mesfûrun Mecmû'undan Bir Senede Tahminen Temettuâtı: 3035			
Ber-mûcib-i Bâlâ Öřri Tenzil		: -237	
Ber-vech-i Bâlâ merkurun hissesi Tenzil		: -470	
Papaslıktan Temettuâtı		: +500 toplam: 2827	

Hane no: 13 Numara:13

Nikola oğlu İstaminko, Mesfûrun Erbab-ı Ziraatden Olduğu, Sene-i Sâbıkda Bir Senede Vermiş Olduğu Vergüsü:30

Tarla mevrû: 10 keyl, Has. Senv.900 , Öşri Tenzil:90, sahibi araziyi Priştine sakinlerinden Derviş Ağa hissesi tenzil:162 . Kalan: 648			
Gayrı Mevrû : 10keyl	Çair araba:15, Has. Senv.150, merkurumun hissesi: 30, kalan: 120,		
Dişi Buzağı: 2re's		Kısır inek:2 re's	Tosun: 2re's
Sağmal camus:1 re's, Has. Senv.45, sahibi Priştine sakinlerinden Abdulhamid: 30, kalan:15			
Sağmal İnek: 2re's Has. Senv. 30	Malak : 1re's	Kara sığr Öküzü: 3 re's	Koşan camus:2 re's
Mesfûrun Mecmû'undan Bir Senede Tahminen Temettuâtı: 1120 Ber-mûcib-i Bâlâ Öşri Tenzil : -90 Ber-vech-i Bâlâ merkurumun hissesi Tenzil : -192 Zuhûrâtan Temettuâtı : +270 toplam: 1108			

Hane no: 14 Numara:14

Kofa oğlu Petre, Mesfûrun Erbab-ı Ziraatden Olduğu, Sene-i Sâbıkda Bir Senede Vermiş Olduğu Vergüsü:35

Tarla mevrû: 8 keyl, Has. Senv.410 , Öşri Tenzil:41, sahibi araziyi bâlâda muharrer merkurumun hissesi tenzil:94 . Kalan: 365			
Gayrı Mevrû : 5keyl	Çair araba:10, Has. Senv. 100, merkurumun hissesi:20, kalan: 80		
Kısırak : 2re's Has. Senv.30	Tay: 4re's	Sağmal İnek: 3re's Has. Senv. 45	Kara sığr Öküzü: 3 re's
Dişi Buzağı: 3re's		Kısır inek:3re's	Kısır camus :1 re's
Sağmal ağnam: 10re's Has. Senv.40	Kuzu: 10re's	Kısır Ağnam: 10re's Has. Senv. 20	Arı kovanı:3 Has. Senv.45
Mesfûrun Mecmû'undan Bir Senede Tahminen Temettuâtı: 690 Ber-mûcib-i Bâlâ Öşri Tenzil : -41 Ber-vech-i Bâlâ merkurumun hissesi Tenzil : -114 Zuhûrâtan Temettuâtı : +270 toplam: 805			

Hane no: 15 Numara:15

Yefne oğlu Filib, Mesfûrun Erbab-ı Ziraatden Olduğu, Sene-i Sâbıkda Bir Senede Vermiş Olduğu Vergüsü:25

Tarla mevrû: 5 keyl, Has. Senv.300 , Öşri Tenzil:30, sahibi araziyi Priştine sâbık kaimakamı Devletlü Abdulhamid hazretinin hissesi tenzil: 52. Kalan: 218			
Gayrı Mevrû : 5keyl	Çair araba:4 Has. Senv. 40	Sağmal İnek: 1re's Has. Senv. 15	Kısırak : 1re's Has. Senv.15
Erkek Buzağı: 1re's			Tosun: 2re's

Sağmal ağnam:10 re's Has. Senv.40	Kuzu:5 re's		Kara sığr Öküzü: 1 re's
Mesfûrun Mecmû'undan Bir Senede Tahminen Temettuâtı: 410			
Ber-mûcib-i Bâlâ Öşri Tenzil		: -30	
Ber-vech-i Bâlâ müşârün-ileyh hissesi Tenzil		: -52	
Zuhûrâtan Temettuâtı		: +200 toplam: 528	

Hane no:16 Numara:616

Toma oğlu Karisne , Mesfûrun Erbab-ı Ziraatden Olduğu, Sene-i Sâbıkda Bir Senede Vermiş Olduğu Vergüsü:25

Tarla mevrû': 10keyl, Has. Senv.1100 , Öşri Tenzil:110, sahibi araziyi Priştine sakinlerinden Yahya Ağa b. Sadık Ağa hissesi tenzil:198 . Kalan: 792			
Gayrı Mevrû' : 15keyl	Çair araba:10, Has. Senv. 100, merkumun hissesi: 20, kalan: 80		
Erkek Buzağı: 2re's		Kısır inek: 3re's	Tosun: 3re's
Kara sığr Öküzü: 2 re's		Sağmal İnek: 2re's Has. Senv. 30	Arı kovanı:4 Has. Senv.60
Kısırak : 4re's, Has. Senv.60, sahibi Priştine'li Merkumun hissesi: 30, kalan: 15			
Mesfûrun Mecmû'undan Bir Senede Tahminen Temettuâtı: 1350			
Ber-mûcib-i Bâlâ Öşri Tenzil		: -110	
Ber-vech-i Bâlâ merkumun hissesi Tenzil		: -218	
Zuhûrâtan Temettuâtı		: +300 toplam: 1322	

Hane no: 17 Numara:17

Marko oğlu İstanko, Mesfûrun Erbab-ı Ziraatden Olduğu, Sene-i Sâbıkda Bir Senede Vermiş Olduğu Vergüsü:80

Tarla mevrû': 28 keyl, Has. Senv.2200 , Öşri Tenzil:220, sahibi araziyi Priştine kazası sakinlerinden kahveci esnafından Hüseyin hissesi tenzil:596 . Kalan: 2384			
Gayrı Mevrû' :20 keyl	Çair araba:20 Has. Senv. 200	Sağmal İnek: 5re's Has. Senv. 75	Erkek Buzağı: 2re's
Dişi Buzağı: 3re's	Dana inek:4 re's	Kısır inek: 3re's	Tosun: 5re's
Sağmal ağnam: 13re's Has. Senv.25	Kuzu: 13re's	Kısır camus:1re's	Arı kovanı:10 Has. Senv.150
Kısırak : 5re's Has. Senv.75	Tay: 2re's	Kara sığr Öküzü: 4 re's	Malak : 2re's
Sağmal camus:1re's, Has. Senv. 45			
Mesfûrun Mecmû'undan Bir Senede Tahminen Temettuâtı: 2900			
Ber-mûcib-i Bâlâ Öşri Tenzil		: -220	
Ber-vech-i Bâlâ merkumun hissesi Tenzil		: -596	
Zuhûrâtan Temettuâtı		: +320 toplam: 2404	

Hane no: 18 Numara:18

İstanko oğlu Save, Mesfûrun Erbab-ı Ziraatden Olduğu, Sene-i Sâbıkda Bir Senede Vermiş Olduğu Vergüsü:24

Tarla mezrû': 5 keyl, Has. Senv.395 , Öşri tenzil: . 79 Kalan: 316			
Gayrı Mezrû' :7 keyl	Çair araba:5 Has. Senv. 50	Sağmal İnek: 1re's Has. Senv. 15	Erkek Buzağı: 1re's
Kara sığr Öküzü: 1 re's		Kısır inek: 1re's	Tosun:1 re's
Mesfûrun Mecmû'undan Bir Senede Tahminen Temettuâtı: 460 Ber-mûcib-i Bâlâ Öşri Tenzil : -79 Ber-vech-i Bâlâ merkumun hissesi Tenzil : -76 Zuhûrâtan Temettuâtı : +220 toplam: 525			

Hane no:19 Numara:19

Mile oğlu Zive , Mesfûrun Erbab-ı Ziraatden Olduğu, Sene-i Sâbıkda Bir Senede Vermiş Olduğu Vergüsü:24

Tarla mezrû': 5keyl, Has. Senv. 600, Öşri Tenzil:60, sahibi araziyi bâlâda muharrer mersûmenin hissesi tenzil:108 . Kalan: 332			
Gayrı Mezrû' : 15keyl	Çair araba:10 Has. Senv. 100	Sağmal İnek:2 re's Has. Senv. 30	Kara sığr Öküzü: 2 re's
Dişi Buzağı: 2re's	Dana inek: re's	Kısır inek:1 re's	Tosun:2 re's
Sağmal ağnam: 8re's Has. Senv.32	Kuzu: 6re's	Kısrak :2re's Has. Senv.30	Tay: 2re's
Mesfûrun Mecmû'undan Bir Senede Tahminen Temettuâtı: 792 Ber-mûcib-i Bâlâ Öşri Tenzil : -60 Ber-vech-i Bâlâ mersûmenin hissesi Tenzil : 108 Zuhûrâtan Temettuâtı : +220 toplam: 844			

Hane no:20 Numara:20

İsteve oğlu İstoyan, Mesfûrun Erbab-ı Ziraatden Olduğu, Sene-i Sâbıkda Bir Senede Vermiş Olduğu Vergüsü:50

Tarla mezrû': 15keyl, Has. Senv.1500 , Öşri Tenzil:150, sahibi araziyi Priştine sakinlerinden Derviş Ağa hissesi tenzil: 270. Kalan: 1080			
Gayrı Mezrû' : 10keyl	Çair araba:20 Has. Senv.160	Sağmal İnek: 3re's Has. Senv. 45	Kara sığr Öküzü: 2 re's
Dişi Buzağı:5 re's		Malak : 1re's	Tosun: 2re's
Sağmal camus:1 re's Has. Senv.45	Kısrak :2 re's Has. Senv.30	Koşan camus:2 re's	Arı kovanı:2 Has. Senv.30
Mesfûrun Mecmû'undan Bir Senede Tahminen Temettuâtı: 1850 Ber-mûcib-i Bâlâ Öşri Tenzil : -150 Ber-vech-i Bâlâ merkumun hissesi Tenzil : -310 Zuhûrâtan Temettuâtı : +610 toplam: 2000			

Hane no: 21 Numara:21

Zemi oğlu İliye, Mesfûrun Erbab-ı Ziraatden Olduğu, Sene-i Sâbıkda Bir Senede Vermiş Olduğu Vergüsü:50

Tarla mevrû': 15 keyl, Has. Senv.1000 , Öşri Tenzil:100, sahibi araziyi Priştine kaimakamı Devletlü Abdulhamid Paşa hazretinin hissesi tenzil:180 . Kalan: 720			
Gayrı Mevrû' :15 keyl	Çair araba:15 Has. Senv. 150	Sağmal İnek:1 re's Has. Senv. 15	Kısrak : 2re's Has. Senv.30
Erkek Buzağı:1 re's	Malak :1 re's	Kısır inek:3 re's	Tay:1 re's
Sağmal camus:1 re's Has. Senv.45		Koşan camus:2 re's	Arı kovanı:5 Has. Senv.75
Mesfûrun Mecmû'undan Bir Senede Tahminen Temettuâtı: 1315 Ber-mûcib-i Bâlâ Öşri Tenzil : -100 Ber-vech-i Bâlâ müşârün-ileyh hissesi : -180 Zuhûrâtan Temettuâtı : +270 toplam: 1305			

Hane no:22 Numara:22

Zemi oğlu İve, Mesfûrun Erbab-ı Ziraatden Olduğu, Sene-i Sâbıkda Bir Senede Vermiş Olduğu Vergüsü:50

Tarla mevrû': 12keyl, Has. Senv.1700 , Öşri Tenzil:170, sahibi araziyi Priştine'li Derviş hissesi tenzil:306 . Kalan: 1224			
Gayrı Mevrû' : 15keyl	Çair araba:15 Has. Senv. 150	Sağmal İnek: 2re's Has. Senv. 30	Sağmal camus:1re's Has. Senv. 45
Dişi Buzağı:2 re's	Dana inek:3re's		Tosun: 3re's
Sağmal ağnam: 10re's Has. Senv.40	Kuzu: 10re's		Arı kovanı:2 Has. Senv.30
Kısrak :1 re's Has. Senv.15	Tay:1re's	Kara sığr Öküzü: 2 re's	Malak : 2re's
Mesfûrun Mecmû'undan Bir Senede Tahminen Temettuâtı: 2010 Ber-mûcib-i Bâlâ Öşri Tenzil : -170 Ber-vech-i Bâlâ merkumun hissesi Tenzil : -306 Zuhûrâtan Temettuâtı :+370 toplam: 1904			

Hane no:23 Numara:23

Kıpti oğlu İslave, Mesfûrun Erbab-ı Ziraatden Olduğu, Sene-i Sâbıkda Bir Senede Vermiş Olduğu Vergüsü:12

Tarla mevrû': 5keyl, Has. Senv.400 , Öşri Tenzil:40, sahibi araziyi Priştie kazası sakinlerinden merkumun hissesi tenzil: 72. Kalan: 288			
Gayrı Mevrû' : 5keyl	Çair araba:4, Has. Senv.40, mersûmenin hissesi: 8, kalan: 32		
Kara sığr Öküzü: 2 re's		Sağmal İnek:1 re's Has. Senv. 15	Erkek Buzağı:1re's

Mesfûrun Mecmû'undan Bir Senede Tahminen Temettuâtı: 455	
Ber-mûcib-i Bâlâ Öşri Tenzil	: -40
Ber-vech-i Bâlâ mersûmenin	: -80
Zuhûrâtan Temettuâtı	: +100 toplam: 435

Hane no: 24 Numara:24

Kıpti Vitan oğlu İstanko, Mesfûrun Erbab-ı Ziraatden Olduğu, Sene-i Sâbıkda Bir Senede Vermiş Olduğu Vergüsü:12

Tarla mezrû': 7keyl, Has. Senv.450 , Öşri Tenzil:45, sahibi araziyi Priştine Tatar Osman hissesi tenzil: 81 . Kalan: 324		
Gayrı Mezrû' : 5keyl., Has. Senv.50, merkumun hissesi:10, kalan. 40	Sağmal İnek:1 re's Has. Senv. 15	Erkek Buzağı:1 re's
Kara sığır Öküzü: 1re's		
Mesfûrun Mecmû'undan Bir Senede Tahminen Temettuâtı: 515		
Ber-mûcib-i Bâlâ Öşri Tenzil	: -45	
Ber-vech-i Bâlâ merkumun	: -91	
Zuhûrâtan Temettuâtı	: +100 toplam: 469	

Hane no:25 Numara:25

Yave oğlu Yave, Mesfûrun Erbab-ı Ziraatden Olduğu, Sene-i Sâbıkda Bir Senede Vermiş Olduğu Vergüsü:40

Tarla mezrû': 25keyl, Has. Senv.2000 , Öşri Tenzil:200, sahibi araziyi Priştine sakinlerinden tüccarından Sadık hissesi tenzil: 360 . Kalan: 1440			
Gayrı Mezrû' : 20keyl	Çair araba:15 Has. Senv.150		Erkek Buzağı: 1re's
Sağmal İnek: 3re's ,Has. Senv. 45, sahibi kaza-i mezburede Livane Karyesi mütemekkinlerinden Zemi İstanso hissesi: 15, kalan: 30			
Dişi Buzağı:2 re's		Kısır inek:6re's	Tosun: 4re's

Sağmal koyun: 15re's, Has. Senv.60, sahibi ağnam Priştine sakinlerinden Mahmud hissesi tenzil:30, kalan: 30			
Kısırak : 4re's Has. Senv.60	Tay: 1re's	Koşan camus:2re's	
Mesfûrun Mecmû'undan Bir Senede Tahminen Temettuâtı: 2315			
Ber-mûcib-i Bâlâ Öşri Tenzil	: -200		
Ber-vech-i Bâlâ merkumun hissesi Tenzil	: 360		
Zuhûrâtan Temettuâtı	: +355 toplam: 1110		

Manastır Sancağı Uhri Kazasından Gobiş karyelü Todur oğlu Yanko mersûmun kaza-i mezburede dahi emval ve emlaki var ise de Priştine kazası Libane karyesinde konut hancılık ile meşgul olduğundan senede tahminen temettuâtı: 2000

Karye-i Konuh

Hane no: 1 Numara:1

Malko oğlu Milotin, Mesfûrun Erbab-ı Ziraatden Olduğu, Sene-i Sâbıkda Bir Senede Vermiş Olduğu Vergüsü:70

Tarla mevrû: 15 keyl, Has. Senv.1920 , Öşri Tenzil:192, sahibi araziyi Priştine kazası sakinlerinden Gazi oğlu Davud Bey hissesi tenzil:345 . Kalan: 1387			
Gayrı Mevrû : 17keyl	Çair araba:15 Has. Senv.150	Kısırak : 1re's Has. Senv.15	Kara sığr Öküzü: 4 re's
Sağmal İnek: 4re's , Has. Senv.60, sahibi kaza-i mezbure Livane karyesi mütemekkinlerinden İstanso hissesi tenzil: 20, kalan: 40			
Dişi Buzağı:4 re's	Kuzu: 10re's	Kısır inek:1re's	
Sağmal ağnam: 20re's Has. Senv.80	Malak : 1re's	Kısır Ağnam: 10re's Has. Senv. 20	Arı kovanı:3 Has. Senv.45
Sağmal camus:1re's, Has. Senv.45, Sahibi arazi Priştine sakinlerinden mesfûrun hissesi: 25, kalan: 20			Koşan camus:2re's
Mesfûrun Mecmû'undan Bir Senede Tahminen Temettuâtı: 2335 Ber-mûcib-i Bâlâ Öşri Tenzil : -192 Ber-mûcib-i Bâlâ mûma-ileyh hissesi Tenzil : -345 Ber-vech-i bâlâ sahibi hayvanat hissesleri : -45 Zuhûrâtan Temettuâtı : +357 toplam: 2110			

Hane no: 2 Numara:2

Marko oğlu Yefte, Mesfûrun Erbab-ı Ziraatden Olduğu, Sene-i Sâbıkda Bir Senede Vermiş Olduğu Vergüsü:70

Tarla mevrû: 20 keyl, Has. Senv.2320 , Öşri Tenzil:232, sahibi araziyi Priştine bâlâda muharrer mîr-i mûma-ileyhn hissesi tenzil:417 . Kalan: 16711			
Gayrı Mevrû : 15keyl	Çair araba:15 Has. Senv.150	Sağmal İnek:3 re's Has. Senv. 45	Kara sığr Öküzü: 3 re's
Dişi Buzağı: 3re's		Kısır inek:2re's	Tosun: 2re's
Erkek camus:1 re's	Koşan camus:2 re's	Tay:2 re's	Arı kovanı:2 Has. Senv.30
Kısırak :3 re's, Has. Senv.45, sahibi araziyi Priştine tücxarlarından Zemi Niko hissesi: 25, kalan: 20			
Mesfûrun Mecmû'undan Bir Senede Tahminen Temettuâtı: 2590 Ber-mûcib-i Bâlâ Öşri Tenzil : -232 Ber-vech-i Bâlâ mîr-i mûma-ileyh hissesi Tenzil : -317 Bâlâda muharrer mesfûrun hissesi : -25 Zuhûrâtan Temettuâtı : +300 Bâlâda muharrer ağnam hasılatından : +140 toplam: 2346			

Manastır Sancağı Uhri kazasından Gobiş karyelü ve Laze oğlu Metre mersûmun kaza-i mezburede emlak ve emvali var ise de Priştine kazası Konuh karuesinde konut hancılık ile meşgul olduğundan

Senede tahminen temettuâtı: 1000

Hane no: 3 Numara:3

Orsen oğlu Metre, Mesfûrun Erbab-ı Ziraatden Olduğu, Sene-i Sâbıkda Bir Senede Vermiş Olduğu Vergüsü:70

Tarla mezrû': 22 keyl, Has. Senv.2300 , Öşri Tenzil: 230, sahibi arazi-yi Pîştine sakinlerinden Gazi oğlu Davud Bey hissesi tenzil: . Kalan: 1656			
Gayrı Mezrû' :20 keyl	Çair araba:22 Has. Senv.220	Sağmal İnek: 4re's Has. Senv. 60	Erkek Buzağı:2 re's
Dişi Buzağı: 2re's	Dana inek:5re's	Kısır inek:5re's	Tosun: 2re's
Sağmal ağnam: 28re's Has. Senv.112	Kuzu: 19re's	Kısır Ağnam:11 re's Has. Senv. 22	Arı kovanı:10 Has. Senv.150
Kısrak : 2re's Has. Senv.30	Tay: 2re's	Kara sığr Öküzü: 6 re's	Malak :1 re's
Sağmal camus:1re's Has. Senv. 45	Koşan camus:2re's		
Mesfûrun Mecmû'undan Bir Senede Tahminen Temettuâtı: 2999 Ber-mûcib-i Bâlâ Öşri Tenzil : -230 Ber-vech-i Bâlâ mîr-i mûma-ileyh hissesi Tenzil : -414 Zuhûrâtan Temettuâtı : +250 toplam: 2605			

Hane no:4 Numara:4

Neşa oğlu Marko, Mesfûrun Erbab-ı Ziraatden Olduğu, Sene-i Sâbıkda Bir Senede Vermiş Olduğu Vergüsü:50

Tarla mezrû': 15keyl, Has. Senv.1400 , Öşri Tenzil:140, sahibi arazi-yi bâlâda muharrer mîr-i mûma-ileyh hissesi tenzil:252 . Kalan: 1008			
Gayrı Mezrû' : 15keyl	Çair araba:15 Has. Senv.150	Sağmal İnek: 3re's Has. Senv. 45	
Kısrak : 3re's, Has. Senv.45, sahibi Pîştine tüccarlarından Niko Zemi'nin hissesi tenzil: 25, kalan: 20			
Dişi Buzağı: 3re's	Tay: 5re's	Kısır inek:2re's	Tosun:2 re's
Kara sığr Öküzü: 3 re's	Malak : 1re's	Koşan camus:2 re's	Arı kovanı:2 Has. Senv.30
Sağmal camus:1 re's,Has. Senv.45, sahibi Pîştine sakinlerinden Abdulhalim hissesi tenzil: 25, kalan: 20			
Mesfûrun Mecmû'undan Bir Senede Tahminen Temettuâtı: 1715 Ber-mûcib-i Bâlâ Öşri Tenzil : -140 Ber-vech-i Bâlâ mîr-i mûma-ileyh hissesi Tenzil : -252 Ber-vech-i bâlâ hayvanat hisesi tenzil : -50 Zuhûrâtan Temettuâtı : toplam: 1610			

Hane no: 5 Numara:5

İsteve oğlu Gorgi, Mesfûrun Erbab-ı Ziraatden Olduğu, Sene-i Sâbıkda Bir Senede Vermiş Olduğu Vergüsü:50

Tarla mevrû: 15keyl, Has. Senv.1800 , Öşri Tenzil:180 , sahibi araziyi bâlâda muharrer mîr-i mûma-ileyh hissesi tenzil:324 . Kalan: 1296			
Gayrı Mevrû : 15keyl	Çair araba:15 Has. Senv.150	Sağmal İnek:2 re's Has. Senv. 30	Kısrak :1 re's Has. Senv.15
Dişi Buzağı: 2re's	Dana inek:4 re's	Kısr inek:4re's	Tosun: 2re's
Sağmal ağnam:4 re's Has. Senv.16	Kuzu: 4re's	Kısr Ağnam: 6re's Has. Senv. 12	Kara sığr Öküzü: 4 re's
Mesfûrun Mecmû'undan Bir Senede Tahminen Temettuâtı: 2023 Ber-mûcib-i Bâlâ Öşri Tenzil : -180 Ber-vech-i Bâlâ mîr-i mumaleyh hissesi Tenzil : -324 Zuhûrâtan Temettuâtı : +321 toplam: 1940			

Hane no: 6 Numara:6

İsteviko oğlu Yanko, Mesfûrun Erbab-ı Ziraatden Olduğu, Sene-i Sâbıkda Bir Senede Vermiş Olduğu Vergüsü:24

Tarla mevrû: 5keyl, Has. Senv.800 , Öşri Tenzil:80 , sahibi araziyi bâlâda muharrer mîr-i mûma-ileyh hissesi tenzil:144 . Kalan: 576			
Gayrı Mevrû : 15keyl	Çair araba:10 Has. Senv.100	Sağmal İnek: 2re's Has. Senv. 30	Arı kovanı:2 Has. Senv.30
Kısrak :2 re's Has. Senv.30	Tay: 1re's	Kara sığr Öküzü: 2 re's	Dişi Buzağı:2 re's
Mesfûrun Mecmû'undan Bir Senede Tahminen Temettuâtı: 990 Ber-mûcib-i Bâlâ Öşri Tenzil : -80 Ber-vech-i Bâlâ mîr-i mûma-ileyh hissesi Tenzil : -144 Zuhûrâtan Temettuâtı : +240 toplam: 1006			

Hane no: 7 Numara:7

Marko oğlu İstanso, Mesfûrun Erbab-ı Ziraatden Olduğu, Sene-i Sâbıkda Bir Senede Vermiş Olduğu Vergüsü:30

Tarla mevrû: 10 keyl, Has. Senv.900 , Öşri Tenzil:90 , sahibi araziyi bâlâda muharrer mîr-i mûma-ileyh hissesi tenzil:162 . Kalan: 648			
Gayrı Mevrû : 12keyl	Çair araba:7 Has. Senv.70	Sağmal İnek:1 re's Has. Senv. 15	Erkek Buzağı:1 re's
Kara sığr Öküzü: 2 re's	Kuzu:20 re's	Kısr inek:3re's	Tosun: 1re's
Sağmal koyun: 30re's, Has. Senv.120, sahibi ağnam kaza-i mezburede Tahir hissesi tenzil: 60, kalan: 60			
Koşan camus:2 re's			
Mesfûrun Mecmû'undan Bir Senede Tahminen Temettuâtı: 1115 Ber-mûcib-i Bâlâ Öşri Tenzil : -90 Ber-vech-i Bâlâ mîr-i mûma-ileyh hissesi Tenzil : -162 Zuhûrâtan Temettuâtı : +247 toplam: 1110			

Karye-i Rubofci

Hane no: 1 Numara:1

Şaban oğlu Matu, Merkurum ashab-ı Ziraatden Olduğu, Sene-i Sâbıkda Bir Senede Vermiş Olduğu Vergüsü:60

Tarla mevrû': 40 keyl, Has. Senv.3000 , Öşri Tenzil:300, sahibi araziyi Kilan kazası Gadimneli Tair oğlu Ömer hissesi tenzil:540 . Kalan: 2160			
Gayrı Mevrû' : 25keyl	Çair araba:25 Has. Senv.250	Sağmal İnek: 8re's Has. Senv. 120	Erkek Buzağı: 4re's
Dişi Buzağı: 4re's	Dana inek: 10re's	Kısır inek: 10re's	Tosun:5 re's
Kısırak : 3re's Has. Senv.45	Tay:3 re's	Kısır camus: 1re's Has. Senv.	
		Kara sığr Öküzü: 4 re's	Koşan camus: 2re's
Merkurumun Mecmû'undan Bir Senede Tahminen Temettuâtı: 3715 Ber-mûcib-i Bâlâ Öşri Tenzil : -300 Ber-vech-i Bâlâ mekurumun hissesi Tenzil : -540 Zuhûrâtan Temettuâtı : +335 toplam: 3210			

Hane no:2 Numara:2

Zakrace oğlu Muhammed, Merkurumun ashab-ı Ziraatden Olduğu, Sene-i Sâbıkda Bir Senede Vermiş Olduğu Vergüsü:60

Tarla mevrû': 15 keyl, Has. Senv.1300 , Öşri Tenzil:130, sahibi araziyi Priştine sakinlerinden Bekir Ağa hissesi tenzil: 234. Kalan: 936			
Gayrı Mevrû' :12 keyl	Çair araba: 10 Has. Senv.100	Sağmal İnek:1 re's Has. Senv. 15	Erkek Buzağı:1 re's
Kısır camus:1 re's	Dana inek: 2re's	Kısır inek: 1re's	Tosun: 2 re's
Sağmal koyun:20 re's Has. Senv.80	Kuzu: 15re's	Sağmal camus:1 re's Has. Senv. 45	Arı kovanı:3 Has. Senv.45
Kısırak :3 re's Has. Senv.45	Tay:3 re's	Kara sığr Öküzü: 2 re's	Malak :1 re's
Merkurumun Mecmû'undan Bir Senede Tahminen Temettuâtı: 1640 Ber-mûcib-i Bâlâ Öşri Tenzil : -130 Ber-vech-i Bâlâ mekurumun hissesi Tenzil : -234 Zuhûrâtan Temettuâtı : +234 toplam: 1510			

Hane no: 3 Numara:3

Zako oğlu Halil, Ashabb-ı Ziraatden Olduğu, Sene-i Sâbıkda Bir Senede Vermiş Olduğu Vergüsü:60

Tarla mevrû':28 keyl, Has. Senv.2200 , Öşri Tenzil:220, sahibi araziyi karye-i mezbureli Muhammed oğlu Ahmed hissesi tenzil:396 . Kalan: 1584			
Gayrı Mevrû' : 25 keyl	Çair araba: 20 Has. Senv.200	Sağmal İnek: 2 re's Has. Senv. 30	Kara sığr Öküzü: 2 re's

Erkek Buzağı: 2re's		Kısır inek: 5re's	Tosun:2 re's
Kısrak : 2re's Has. Senv.30	Tay: 3re's	Kısır Ağnam: re's Has. Senv.	Arı kovanı:2 Has. Senv.30
Merkumun Mecmû'undan Bir Senede Tahminen Temettuâtı : 2490 Ber-mûcib-i Bâlâ Öşri Tenzil : -220 Ber-vech-i Bâlâ merkumun hissesi Tenzil : -396 Zuhûrâtan Temettuâtı : +226 toplam: 2110			

Hane no: 4 Numara:4

Fazlı oğlu Zako, Merkumun ashab-ı Ziraatden Olduğu, Sene-i Sâbıkda Bir Senede Vermiş Olduğu Vergüsü:24

Tarla mezrû': 7 keyl, Has. Senv.400 , Öşri Tenzil:40, Kalan: 360			
Gayrı Mezrû' : 6keyl	Çair araba:2 Has. Senv.30	Sağmal İnek: 2re's Has. Senv. 30	
Kara sığr Öküzü: 2re's	Dişi Buzağı: 2re's	Kısır camus: 2 re's	Arı kovanı: 9 Has. Senv.125
Mesfûrun Mecmû'undan Bir Senede Tahminen Temettuâtı: 585 Ber-mûcib-i Bâlâ Öşri Tenzil : -40 Zuhûrâtan Temettuâtı : +160 toplam: 705			

Hane no: 5 Numara:5

Ramo oğlu Yaşar, Ashab-ı Ziraatden Olduğu, Sene-i Sâbıkda Bir Senede Vermiş Olduğu Vergüsü:12

Tarla mezrû': 5 keyl, Has. Senv. 300 , Öşri Tenzil:30, Kalan: 270			
Gayrı Mezrû' : 5keyl	Çair araba: 5 Has. Senv.50	Kara sığr Öküzü: 2 re's	
Merkumun Mecmû'undan Bir Senede Tahminen Temettuâtı : 350 Ber-mûcib-i Bâlâ Öşri Tenzil : -30 Zuhûrâtan Temettuâtı : +200 toplam: 520			

Hane no:6 Numara:6

İdris oğlu Selman, Merkumun ashab-ı Ziraatden Olduğu, Sene-i Sâbıkda Bir Senede Vermiş Olduğu Vergüsü:60

Tarla mezrû': 24 keyl, Has. Senv.1500 , Öşri Tenzil:150, sahibi araziyi Priştine sakinlerinden Ferhad Ağa hissesi tenzil: 270 . Kalan: 1080			
Gayrı Mezrû' : 25keyl	Çair araba:20 Has. Senv.200	Sağmal İnek:3 re's Has. Senv. 45	Arı kovanı: 9 Has. Senv.125
Dişi Buzağı: 3re's	Dana inek: 3re's	Kısır inek: 2re's	Tosun: 3re's
Kısrak : 2re's Has. Senv.30	Tay: 1re's	Kara sığr Öküzü: 2 re's	

Merkumun Mecmû'undan Bir Senede Tahminen Temettuâtı: 1900	
Ber-mûcib-i Bâlâ Öşri Tenzil	: -150
Ber-vech-i Bâlâ merkumun hissesi Tenzil	: -270
Zuhûrâtan Temettuâtı	: +220 toplam: 1700

Hane no: 7 Numara:7

Zenbil oğlu Murteza, Ashab-ı Ziraatden Olduğu, Sene-i Sâbıkda Bir Senede Vermiş Olduğu Vergüsü:60

Tarla mevrû: 11 keyl, Has. Senv.800 , Öşri Tenzil:80, Sahibi araziyi Pırştine sakinlerinden mûma-ileyh hissesi tenzil: 144 . Kalan: 576			
Gayrı Mevrû' : 10 keyl	Çair araba:10 Has. Senv.100	Sağmal İnek: 1 re's Has. Senv. 15	Erkek Buzağı: 1re's
Camus: 1re's		Kısır inek: 1re's	Tosun: 3re's
Kısrak : 2re's Has. Senv.30	Tay: 3re's	Kara sığr Öküzü: 2 re's	Arı kovanı: 2 Has. Senv.30
Merkumun Mecmû'undan Bir Senede Tahminen Temettuâtı: 975			
Ber-mûcib-i Bâlâ Öşri Tenzil : -80			
Ber-vech-i Bâlâ merkumun hissesi Tenzil : -144			
Zuhûrâtan Temettuâtı : +250 toplam: 1000			

Hane no: 8 Numara:8

Salih oğlu Sadri, Ashab-ı ziraatden Olduğu, Sene-i Sâbıkda Bir Senede Vermiş Olduğu Vergüsü:30

Tarla mevrû: 8 keyl, Has. Senv.700 , Öşri Tenzil:70, Sahibi araziyi Pırştine sakinlerinden Ferhad Ağa hissesi tenzil: 126. Kalan: 504			
Gayrı Mevrû' : 10 keyl	Çair araba: 5 Has. Senv.50	Sağmal İnek:1 re's Has. Senv. 15	Erkek Buzağı: 1re's
Kara sığr Öküzü: 2re's			
Merkumun Mecmû'undan Bir Senede Tahminen Temettuâtı: 765			
Ber-mûcib-i Bâlâ Öşri Tenzil : -70			
Ber-vech-i Bâlâ merkumun hissesi Tenzil : -126			
Zuhûrâtan Temettuâtı : +140 toplam: 709			

Hane no: 9 Numara:9

Fazlı oğlu Musa,

Merkumun emlak ve arazi ve hayvanatı vesair bir şeyi olmayıp hane şunun bunun ianesiyle geçinmekte olduğu.

Hane no:10 Numara:10

Ali oğlu Şaban, Mesfûrun Erbab-ı Ziraatden Olduğu, Sene-i Sâbıkda Bir Senede Vermiş Olduğu Vergüsü:12

Tarla mevrû: 6 keyl, Has. Senv.600 , Öşri Tenzil:60, Sahibi araziyi Pırştine sakinlerinden kantarcı Bekir Ağa oğlu İsmail hissesi tenzil:108 . Kalan: 432			
---	--	--	--

Gayrı Mezrû' : 8 keyl	Çair araba: 5 Has. Senv.50		Kara sığr Öküzü: 2 re's
Merkumun Mecmû'undan Bir Senede Tahminen Temettuâtı: 650 Ber-mûcib-i Bâlâ Öşri Tenzil : -60 Ber-vech-i Bâlâ merkumun hissesi Tenzil : -108 Zuhûrâttan Temettuâtı : +120 toplam: 602			

Hane no: 11 Numara:11

Tamo oğlu Kirko, Mesfûrun Erbab-ı Ziraatden Olduğu, Sene-i Sâbıkda Bir Senede Vermiş Olduğu Vergüsü:30

Tarla mezrû': 11 keyl, Has. Senv.1000 , Öşri Tenzil:100, sahibi araziyi Priştine sakinlerinden Osman Bey hissesi tenzil: 180. Kalan: 720			
Gayrı Mezrû' : 15 keyl	Çair araba: 10 Has. Senv.100		Erkek Buzağı: 1re's
Sağmal İnek: 3re's , Has. Senv. 45, sahibi Priştine sakinleinden Hasan Sipahi hissesi tenzil: 15, kalan: 30			
Kısır camus:1 re's	Dişi buzağı:2 re's	Kısır inek: 3re's	Tosun: 2re's
Kısırak : 2re's, Has. Senv.30, Sahibi Priştineli Adulhamid Sipahi hissesi tenzil: 15, kalan: 15			
	Tay: 3re's	Kara sığr Öküzü: 2 re's	Malak :1 re's
Merkumun Mecmû'undan Bir Senede Tahminen Temettuâtı: 1175 Ber-mûcib-i Bâlâ Öşri Tenzil : -100 Ber-vech-i Bâlâ mîr-i mûma-ileyh hissesi Tenzil : -180 Zuhûrâttan Temettuâtı : +145 toplam: 1040			

Hane no:12 Numara:12

Toma oğlu Kofa, Mesfûrun Erbab-ı Ziraatden Olduğu, Sene-i Sâbıkda Bir Senede Vermiş Olduğu Vergüsü:30

Tarla mezrû': 20 keyl, Has. Senv.1400 , Öşri Tenzil:140, sahibi araziyi Gadimneli merkumun hissesi tenzil: 252. Kalan: 1008			
Gayrı Mezrû' : 15keyl	Çair araba:10 Has. Senv.100	Sağmal İnek: 3 re's Has. Senv. 45	Kara sığr Öküzü: 2 re's
Dişi Buzağı: 3re's		Kısır inek: 2re's	Tosun: 3re's
Kısırak : 2re's Has. Senv.30	Tay: 1re's	Kısır koyun: 5 re's Has. Senv. 10	
Mesfûrun Mecmû'undan Bir Senede Tahminen Temettuâtı : 1585 Ber-mûcib-i Bâlâ Öşri Tenzil : -140 Ber-vech-i Bâlâ merkumun hissesi Tenzil : -252 Zuhûrâttan Temettuâtı : +147 toplam: 1340			

Hane no:13 Numara:13

İvan oğlu Bukdan, Mesfûrun Erbab-ı Ziraatden Olduğu, Sene-i Sâbıkda Bir Senede Vermiş Olduğu Vergüsü:65

Tarla mevrû': 25 keyl, Has. Senv.2200 , Öşri Tenzil:220, sahibi araziyi Kilan kazası Gadimneli merkum ve Adem'in hisseleri tenzil:396 . Kalan: 1574			
Gayrı Mevrû' : 20 keyl	Çair araba: 15 Has. Senv. 150	Sağmal İnek:4 re's Has. Senv. 60	Erkek Buzağı:2 re's
Dişi Buzağı:2 re's	Dana inek: 4re's	Kısır inek: 5re's	Tosun: 2re's
Sağmal koyun:32 re's,Has. Senv.128, sahibi karye-i mezbureli Ercu oğlu Muhammed:34, kalan: 94			Arı kovanı: 8 Has. Senv.120
Kısırak : 2re's Has. Senv.30	Tay: 1re's	Kara sığr Öküzü: 4 re's	Malak : 1re's
sağmal Camus:1 re's Has. Senv. 45	Kuzu: 25 re's	Kısır Camus:1 re's	Koşan Camus:1re's
Mesfûrun Mecmû'undan Bir Senede Tahminen Temettuâtı: 2723 Ber-mûcib-i Bâlâ Öşri Tenzil : -220 Ber-vech-i Bâlâ merkumane hisseleri Tenzil : -396 Zuhûrâtan Temettuâtı : +223 toplam: 2330			

Hane no: 14 Numara:14

Milanko oğlu İsteve, Mesfûrun Erbab-ı Ziraatden Olduğu, Sene-i Sâbıkda Bir Senede Vermiş Olduğu Vergüsü:60

Tarla mevrû': 32 keyl, Has. Senv.2200 , Öşri Tenzil:220, sahibi araziyi Priştine sakinlerin den Adil hissesi tenzil: 396 . Kalan: 1584			
Gayrı Mevrû' :25 keyl	Çair araba: 10, Has. Senv.100, Merkumun:20, kalan:80		Sağmal İnek:2 re's Has. Senv. 30
Dişi Buzağı: 2re's	Kısır camus:1 re's	Kısır inek: 2re's	Tosun: 2re's
			Koşan camus: 2re's
Sağmal koyun:10 re's Has. Senv.40	Kuzu: 10re's	Kısır koyun: 10 re's Has. Senv. 20	Sağmal camus:2re's Has. Senv. 90
Kısırak : 3re's Has. Senv.45	Tay:2 re's	Kara sığr Öküzü: 2 re's	Malak : 2re's
Mesfûrun Mecmû'undan Bir Senede Tahminen Temettuâtı: 2525 Ber-mûcib-i Bâlâ Öşri Tenzil : -220 Ber-vech-i Bâlâ merkumun hissesi Tenzil : -416 Zuhûrâtan Temettuâtı : +241 toplam: 2130			

Hane no: 15 Numara:15

İliye oğlu İsteve, Mesfûrun Erbab-ı Ziraatden Olduğu, Sene-i Sâbıkda Bir Senede Vermiş Olduğu Vergüsü:35

Tarla mevrû': 24 keyl, Has. Senv.2000 , Öşri Tenzil:200, sahibi araziyi Priştine sakinlerinden Latif Bey oğlu Ali Bey hissesi tenzil:360 . Kalan: 1440			
--	--	--	--

Gayrı Mezrû' : 20keyl	Çair araba:15, Has. Senv. 150 Mîr-i mûma-ileyh hissesi: 30, kalan: 120	Erkek Buzağı: 2re's	
Sağmal İnek: 4 re's ,Has. Senv. 60, sahibi Priştine sakinlerinden Hasan Sipahi Hissesi:15, sahibi karye-i mezbureli Muhammed oğlu Ahmed hisesi:25, kalan. 20			
Dişi Buzağı:2 re's	Dana inek:2 re's	Kısır inek: 1re's	Tosun: 2re's
Sağmal ağnam:6 re's Has. Senv.24	Kuzu: 6re's	Kısır camus:1 re's	Kara sığr Öküzü: 2 re's
Kısrak : 3re's, Has. Senv.45, sahibi karye-i mezbureli Ahmed b. Muhammed:15,kalan:30	Tay: 1 re's	Koşan camus : 2re's	
Mesfûrun Mecmû'undan Bir Senede Tahminen Temettuâtı: 2289 Ber-mûcib-i Bâlâ Öşri Tenzil : -200 Ber-vech-i Bâlâ mîr-i mûma-ileyh hissesi Tenzil : -385 Ber-vech-i bâlâ hayvanat sahiplerinin hisseleri : -40 Zuhûrâtan Temettuâtı : +136 toplam: 1800			

Hane no: 16 Numara:16

Vole oğlu Mihaylo, Mesfûrun Erbab-ı Ziraatden Olduğu, Sene-i Sâbıkda Bir Senede Vermiş Olduğu Vergüsü:24

Tarla mezrû' : 16 keyl, Has. Senv.1000 , Öşri Tenzil:100, sahibi araziyi Priştine sakinlerinden Kurşunlu Hasan Sipahi hissesi tenzil:180 . Kalan: 720			
Gayrı Mezrû' : 10keyl	Çair araba:8 Has. Senv.80	Sağmal İnek: 1re's Has. Senv. 15	Erkek Buzağı: 1re's
Kısrak : 2re's Has. Senv.30	Tay: 2re's		
Mesfûrun Mecmû'undan Bir Senede Tahminen Temettuâtı: 1125 Ber-mûcib-i Bâlâ Öşri Tenzil : -100 Ber-vech-i Bâlâ merkumun hissesi Tenzil : -180 Zuhûrâtan Temettuâtı : +160 toplam: 1005			

Hane no: 17 Numara: 17

Milosav oğlu Kofa, Mesfûrun Erbab-ı Ziraatden Olduğu, Sene-i Sâbıkda Bir Senede Vermiş Olduğu Vergüsü:45

Tarla mezrû' : 20 keyl, Has. Senv.1200 , Öşri Tenzil:120, sahibi araziyi Priştine sakinlerinden Ali Bey b. Latif Bey hissesi tenzil:216 . Kalan: 864			
Gayrı Mezrû' : 15keyl	Çair araba: 10 Has. Senv.100	Sağmal İnek: 2re's Has. Senv. 30	Arı kovanı: 8 Has. Senv.120
Dişi Buzağı: 2re's	Kısrak : 1re's Has. Senv.15	Kara sığr Öküzü: 2 re's	Tosun: 2re's
Mesfûrun Mecmû'undan Bir Senede Tahminen Temettuâtı: 1465 Ber-mûcib-i Bâlâ Öşri Tenzil : -120 Ber-vech-i Bâlâ mîr-i mûma-ileyh hissesi Tenzil : -266 Zuhûrâtan Temettuâtı : +130 toplam: 1210			

Hane no: 18 Numara: 18

Rafe oğlu Mirko, Mesfûrun Erbab-ı Ziraatden Olduğu, Sene-i Sâbıkda Bir Senede Vermiş Olduğu Vergüsü:30

Tarla mevrû: 14keyl, Has. Senv.1000 , Öşri Tenzil:100, sahibi araziyi Priştine sakinlerinden kantgarıcı Bekir Ağa oğlu İsmail hissesi tenzil:180 . Kalan: 720			
Gayrı Mevrû : 10keyl	Çair araba: 10 Has. Senv.100	Sağmal İnek: 2re's Has. Senv. 30	Dişi Buzağı: 2re's
Kara sığr Öküzü: 2 re's			
Mesfûrun Mecmû'undan Bir Senede Tahminen Temettuâtı: 1130 Ber-mûcib-i Bâlâ Öşri Tenzil : -100 Ber-vech-i Bâlâ merkumun hissesi Tenzil : -180 Zuhûrâtan Temettuâtı : +150 toplam: 1000			

Hane no: 19 Numara: 19

Nikola oğlu Petko, Mesfûrun Erbab-ı Ziraatden Olduğu, Sene-i Sâbıkda Bir Senede Vermiş Olduğu Vergüsü:50

Tarla mevrû: 26 keyl, Has. Senv.2000 , Öşri Tenzil:200, sahibi araziyi Priştine sakinlerinden Mustafa Sipahi oğlu Subhi hissesi tenzil:360 . Kalan: 1440			
Gayrı Mevrû : 15keyl	Çair araba: 15, Has. Senv.150, merkum Subhi hissesi: 30, kalan: 120	Sağmal İnek:3 re's Has. Senv. 45	
Dişi Buzağı: 3re's	Dana inek: 4re's	Kısır inek: 2re's	Tosun: 2re's
		Kısır Camus: 2 re's.	
Kısırak : 3re's,Has. Senv.45, sahibi Gadimneli Ersalan hissesi: 15, kalan: 20		Tay: 1re's	Kara sığr Öküzü: 4 re's
Mesfûrun Mecmû'undan Bir Senede Tahminen Temettuâtı : 2240 Ber-mûcib-i Bâlâ Öşri Tenzil : -200 Ber-vech-i Bâlâ merkumun hissesi Tenzil : -390 Bâlâda muharrer merkumun hissesi : -15 Zuhûrâtan Temettuâtı : +270 toplam: 1905			

Hane no:20 Numara: 20

Petre oğlu İvan, Mesfûrun Erbab-ı Ziraatden Olduğu, Sene-i Sâbıkda Bir Senede Vermiş Olduğu Vergüsü:25

Tarla mevrû: 24 keyl, Has. Senv.1200 , Öşri Tenzil:120, sahibi araziyi Priştine sakinlerinden Ali Bey b. Latif hissesi tenzil: 196 . Kalan: 784			
Gayrı Mevrû : 10keyl	Çair araba: 10, Has. Senv.100, Mîr-i mûma-ileyh hissesi: 20, kalan: 80	Sağmal İnek: 3re's Has. Senv. 45	
Buzağı: 1 re's	Kara sığr Öküzü: 2 re's	Kısır camus: 1re's	Tosun: 2re's

Mesfûrun Mecmû'undan Bir Senede Tahminen Temettuâtı: 1345	
Ber-mûcib-i Bâlâ Öşri Tenzil	: -120
Ber-vech-i Bâlâ mîr-i mûma-ileyh hissesi Tenzil	: -216
Zuhûrâtan Temettuâtı	: +200 toplam: 1219

Hane no: 21 Numara: 21

Pencip oğlu İstaye, Mesfûrun Erbab-ı Ziraatden Olduğu, Sene-i Sâbıkda Bir Senede Vermiş Olduğu Vergüsü:40

Tarla mezrû': 21 keyl, Has. Senv.2200 , Öşri Tenzil: 220, Kalan: 1980			
Gayrı Mezrû' :10 keyl	Çair araba: 8 Has. Senv.80	Sağmal İnek: 3re's Has. Senv. 45	
Dişi Buzağı: 3re's	Kısır camus: 1re's	Kısır inek: 2re's	Tosun: 6 re's
Sağmal ağnam: 30 re's Has. Senv.120	Kuzu: 20 re's	Kısır Ağnam: 30re's Has. Senv. 60	Sağmal camus: 1 re's Has. Senv.45
Kısrak : 3re's Has. Senv.45	Tay: 4re's	Kara sığr Öküzü: 2 re's	Malak : 1re's
Mesfûrun Mecmû'undan Bir Senede Tahminen Temettuâtı: 2595			
Ber-mûcib-i Bâlâ Öşri Tenzil : -220			
Zuhûrâtan Temettuâtı : +230 toplam: 2605			

Hane no:22 Numara: 22

Yeve oğlu İsteviye, Mesfûrun Erbab-ı Ziraatden Olduğu, Sene-i Sâbıkda Bir Senede Vermiş Olduğu Vergüsü:60

Tarla mezrû': 20 keyl, Has. Senv.2000 , Öşri Tenzil:200, Kalan: 1800			
Gayrı Mezrû' : 20keyl	Çair araba: 20 Has. Senv.200	Sağmal İnek: 4re's Has. Senv. 60	Erkek Buzağı: 1re's
Diğer Çair araba:10, Has. Senv.100, sahibi arazi Pırştine sakinlerinden Ferhad Ağa hissesi: 20. kalan:80			
Dişi Buzağı: 3re's	Dana inek: 3re's	Kısır inek: 4re's	Tosun: 5re's
Sağmal ağnam: 30re's Has. Senv.120	Kuzu: 30re's	Koşan camus: 2 re's	
Sağmal camus: 2re's, Has. Senv. 95, sahibi Pırştine sakinlerinden Yaşar Ağa hissesi: 50, kalan: 45			Erkek camus: 2res
Kısrak : 5 re's Has. Senv. 75	Tay: 3 re's	Kara sığr Öküzü: 2 re's	Malak : 2re's
Mesfûrun Mecmû'undan Bir Senede Tahminen Temettuâtı: 2650			
Ber-mûcib-i Bâlâ Öşri Tenzil : -200			
Bâlâda muharrer sahibi çair merkumun : -20			
Ber-vech-i merkumun hissesi : -50			
Zuhûrâtan Temettuâtı : +320 toplam: 2800			

Karye-i mezburede Kilan kazası Gadimneli Ersalan b. Muhtar çair araba: 5

Gadimneli İğdiş b. Bayram Çair araba: 10, Has. Senv. 100

Gadimneli Nureddin b. Hüseyin Çair araba: 3, Has. Senv. 30

Gadimneli Salih İbrahim Çair araba: 7, Has. Senv. 70

Gadimneli Yusuf b. İbrahim Çair araba: 8, Has. Senv. 80

Gadimneli Abdah Çair araba: 8, Has. Senv. 80

Karye-i Bablak Maa' Babumin

Hane no: 1 Numara: 1

İliye oğlu İstanviye, Mesfûrun Erbab-ı Ziraatden Olduğu, Sene-i Sâbıkda Bir Senede Vermiş Olduğu Vergüsü: 80

Tarla mevrû: 40keyl, Has. Senv.3500 , Öşri Tenzil:350, sahibi arazi Pirzrenli Ali b. Bekir hissesi tenzil: 230 . Kalan: 2520			
Gayrı Mevrû : 30keyl	Çair araba: 20, Has. Senv.200, merkumun hissesi: 40, kalan: 160	Erkek Buzağı: 4re's	
Dişi Buzağı: 8 re's		Kısır inek: 11re's	Tosun: 6re's
Sağmal ağnam: 15re's Has. Senv.60	Kuzu: 13re's	Kısır Ağnam:20 re's Has. Senv. 40	Arı kovanı: 12 Has. Senv.180
Sağmal camus: 2 re's Has. Senv. 90	Malak : 2re's	Kısır camus: 1re's	Koşan camus: 2re's
Kısırak : 8re's Has. Senv. 120	Tay: 8re's	Kara sığr Öküzü: 6 re's	Sağmal İnek: 12 re's Has. Senv. 180
Mesfûrun Mecdû'undan Bir Senede Tahminen Temettuâtı: 4320 Ber-mûcib-i Bâlâ Öşri Tenzil : -350 Ber-vech-i Bâlâ merkumun hissesi Tenzil : -670 Zuhûrâtan Temettuâtı : +450 toplam:			

Hane no: 2 Numara: 2

Yanko oğlu İstanko, Mesfûrun Erbab-ı Ziraatden Olduğu, Sene-i Sâbıkda Bir Senede Vermiş Olduğu Vergüsü: 80

Tarla mevrû: 37keyl, Has. Senv.3000 , Öşri Tenzil:300, sahibi araziyi kaza-i mezburede Dinofcalı Bayram b. Murad hissesi tenzil: 540 . Kalan: 2160			
Gayrı Mevrû : 20 keyl		Sağmal İnek: 7re's Has. Senv. 105	Erkek Buzağı: 3re's
Çair araba: 25, Has. Senv. 250, merkumun hissesi: 50, kalan: 200			
Dişi Buzağı: 4re's	Dana inek: re's	Kısır inek: 5re's	Tosun: 5re's

Sağmal ağnam: 40re's Has. Senv.160	Kuzu: 30re's	Kısır Ağnam: 12re's Has. Senv. 24	Arı kovanı: 5 Has. Senv. 75
Kısrak : 2re's Has. Senv.30	Tay: 3re's	Kara sığr Öküzü: 4 re's	Koşan camus: 2re's
Mesfûrun Mecmû'undan Bir Senede Tahminen Temettuâtı: 3644 Ber-mûcib-i Bâlâ Öşri Tenzil : -300 Ber-vech-i Bâlâ muharrer hissesi Tenzil : -590 Zuhûrâtan Temettuâtı : +250 toplam: 3004			

Hane no: 3 Numara: 3

İvko oğlu İstanviye, Mesfûrun Erbab-ı Ziraatden Olduğu, Sene-i Sâbıkda Bir Senede Vermiş Olduğu Vergüsü: 60

Tarla mevrû': 22 keyl, Has. Senv.1500 , Öşri Tenzil: 150, sahibi araziyi Prizrenli Ersalan Ağa hissesi tenzil: 330 . Kalan: 1020			
Gayrı Mevrû' : 15 keyl	Çair araba: 15 Has. Senv. 150	Sağmal İnek:3 re's Has. Senv. 45	Kara sığr Öküzü: 2 re's
Dişi Buzağı: 3re's	Tosun: 2re's	Kısır inek: 5re's	Koşan camus: 2 re's
Sağmal ağnam: 15re's Has. Senv. 60	Kuzu: 10re's	Kısır Ağnam: re's Has. Senv.	Arı kovanı: 14 Has. Senv.210
Mesfûrun Mecmû'undan Bir Senede Tahminen Temettuâtı: 1960 Ber-mûcib-i Bâlâ Öşri Tenzil : -150 Ber-vech-i Bâlâ merkumun hissesi Tenzil : -330 Zuhûrâtan Temettuâtı : +220 toplam: 1700			

Hane no: 4 Numara: 4

Miloş oğlu istanviye, Mesfûrun Erbab-ı Ziraatden Olduğu, Sene-i Sâbıkda Bir Senede Vermiş Olduğu Vergüsü: 50

Tarla mevrû': 30 keyl, Has. Senv.2300 , Öşri Tenzil:230, sahibi araziyi Prizrenli Ömer Ağa hissesi tenzil: 414 . Kalan: 1656			
Gayrı Mevrû' :20 keyl	Çair araba: 10 Has. Senv.100	Sağmal İnek:2 re's , Has. Senv. 30, sahibi Priştine sakinlerinden Mela Adil Hissesi: 15, kalan: 15	
Sağmal ağnam: 10re's Has. Senv.40	Kuzu: 8re's	Tosun: 3re's	Erkek Buzağı: 2 re's
Mesfûrun Mecmû'undan Bir Senede Tahminen Temettuâtı: 2470 Ber-mûcib-i Bâlâ Öşri Tenzil : -230 Ber-vech-i Bâlâ merkumun hissesi Tenzil : -414 Bâlâda muharrer merkumun hissesi : -15 Zuhûrâtan Temettuâtı : +220 toplam: 2021			

Hane no: 5 Numara: 5

Mika oğlu Gorgi, Mesfûrun Erbab-ı Ziraatden Olduğu, Sene-i Sâbıkda Bir Senede Vermiş Olduğu Vergüsü: 24

Tarla mevrû': 14 keyl, Has. Senv.800 , Öşri Tenzil:80, sahibi araziyi Prizrenli Bâlâda			
--	--	--	--

muharrer Ömer Ağa hissesi tenzil: 144 . Kalan: 576	
Gayrı Mezrû' : 10keyl	Çair araba: 4 Has. Senv. 40
Mesfûrun Mecmû'undan Bir Senede Tahminen Temettuâtı: 740	
Ber-mûcib-i Bâlâ Öşri Tenzil	: -80
Ber-vech-i Bâlâ merkumun hissesi Tenzil	: -144
Zuhûrâttan Temettuâtı	: +110 toplam: 706

Hane no: 6 Numara: 6

Kıpti oğlu Vole , Mesfûrun Erbab-ı Ziraatden Olduğu, Sene-i Sâbıkda Bir Senede Vermiş Olduğu Vergüsü: 12

Tarla mezrû': 10 keyl, Has. Senv.500 , Öşri Tenzil:50, sahibi araziyi bâlâda muharrer merkumun hissesi tenzil: 90 . Kalan: 360			
Gayrı Mezrû' : 7keyl	Çair araba: 2 Has. Senv.30	Sağmal İnek: 1re's Has. Senv. 15	Erkek Buzağı:1 re's
Merkum Ömer Ağa kendi biçtiği Çair araba: 15, Has. Senv.150			
Mesfûrun Mecmû'undan Bir Senede Tahminen Temettuâtı: 545			
Ber-mûcib-i Bâlâ Öşri Tenzil	: -50		
Ber-vech-i Bâlâ merkumun hissesi Tenzil	: -90		
Zuhûrâttan Temettuâtı	: +100 toplam: 505		

Hane no: 7 Numara: 7

İstoyan oğlu Mirko, Mesfûrun Erbab-ı Ziraatden Olduğu, Sene-i Sâbıkda Bir Senede Vermiş Olduğu Vergüsü:25

Tarla mezrû': 10 keyl, Has. Senv.700 , Öşri Tenzil:70, sahibi araziyi bâlâda muharrer merkumun hissesi tenzil: 126 . Kalan: 504			
Gayrı Mezrû' : 7 keyl	Çair araba: 4 Has. Senv.40	Sağmal İnek: 2re's Has. Senv. 30	Erkek Buzağı:2 re's
Kara sığr Öküzü: 2 re's	Tosun: 2re's		
Mesfûrun Mecmû'undan Bir Senede Tahminen Temettuâtı: 770			
Ber-mûcib-i Bâlâ Öşri Tenzil	: -70		
Ber-vech-i Bâlâ merkumun hissesi Tenzil	: -126		
Zuhûrâttan Temettuâtı	: +130 toplam: 704		

Hane no: 8 Numara: 8

Milvan oğlu İstoyan, Mesfûrun Erbab-ı Ziraatden Olduğu, Sene-i Sâbıkda Bir Senede Vermiş Olduğu Vergüsü: 45

Tarla mezrû': 14 keyl, Has. Senv.1000 , Öşri Tenzil:100, sahibi araziyi bâlâda muharrer merkumun hissesi tenzil: 180 . Kalan: 720			
Gayrı Mezrû' : 10 keyl	Çair araba: 7 Has. Senv.70	Sağmal İnek: 2 re's Has. Senv. 30	Kara sığr Öküzü: 2 re's
Sağmal ağnam: 5re's	Kuzu: 5re's	Kısır inek: 1re's	Dişi Buzağı:2 re's

Has. Senv.20			
Mesfûrun Mecmû'undan Bir Senede Tahminen Temettuâtı : 1120			
Ber-mûcib-i Bâlâ Öşri Tenzil		: -100	
Ber-vech-i Bâlâ merkumun hissesi Tenzil		: -180	
Zuhûrâtan Temettuâtı		: +160 toplam: 1000	

Hane no: 9 Numara: 9

İsteve oğlu Daina, Mesfûrun Erbab-ı Ziraatden Olduğu, Sene-i Sâbıkda Bir Senede Vermiş Olduğu Vergüsü: 70

Tarla mezrû': 24 keyl, Has. Senv.2000 , Öşri Tenzil:200, sahibi araziyi kaza-i mezburede Dinofca sakinlerinden Bayram b. Murad Ağa hissesi tenzil: 360 . Kalan: 1440			
Gayrı Mezrû' : 15keyl	Çair araba: 15, Has. Senv.150, Merkumun hissesi:30, kalan: 120	Sağmal İnek: 2re's Has. Senv. 30	
Dişi Buzağı: 2re's		Kısır inek: 3re's	Tosun: 2re's
Sağmal ağnam: 10re's,Has. Senv.40, sahibi ağnam Prizren kazası İstozkâne karyelü Ferhad b. Yahya hissesi: 20, kalan: 20			
	Kuzu: 8re's	Kara sığr Öküzü: 2 re's	Arı kovanı: 6 Has. Senv.90
Bâlâda muharrer merkum Byaram'ın kendi biçtiği Çair araba:10, Has. Senv. 150			
Mesfûrun Mecmû'undan Bir Senede Tahminen Temettuâtı: 2310			
Ber-mûcib-i Bâlâ Öşri Tenzil		: -200	
Ber-vech-i Bâlâ merkumun hissesi Tenzil		: -390	
Zuhûrâtan Temettuâtı		: +280 toplam: 2000	

Hane no: 10 Numara: 10

Baboş Dano oğlu zive, Mesfûrun Erbab-ı Ziraatden Olduğu, Merkumun hanedan olduğundan Fath-i Kosova ve Selatin-i Salifenin afvıyla şimdiye kadar dahil-i defter vergü olmadığı

Tarla mezrû': 70 keyl, Has. Senv.5500 , Öşri Tenzil:550, Kalan: 4950			
Gayrı Mezrû' :40keyl	Çair araba: 80 Has. Senv.700	Sağmal İnek: 13re's Has. Senv. 195	Erkek Buzağı: 6re's
Dişi Buzağı:7 re's		Kısır inek: 5re's	Tosun: 11re's
Sağmal ağnam: 40re's Has. Senv.160	Kuzu: 36re's	Kısır Ağnam: 26re's Has. Senv. 52	Arı kovanı: 23 Has. Senv.345
Sağmal camus: 2 re's Has. Senv. 90		Kısır camus: 2 re's	Esbab-ı Bâb: 2 tane Has. Senv. 600
Kısrak : 5 re's Has. Senv. 75	Tay: 7re's	Kara sığr Öküzü: 10 re's	Malak : 3re's

Mesfûrun Mecmû'undan Bir Senede Tahminen Temettuâtı: 7817	
Ber-mûcib-i Bâlâ Öşri Tenzil	: -550
Zuhûrâtan Temettuâtı	: +733
	: +390 toplam: 8390

Hane no: 11 Numara: 11

İstance oğlu Petre, Mesfûrun Erbab-ı Ziraatden Olduğu, Sene-i Sâbıkda Bir Senede Vermiş Olduğu Vergüsü: 30

Tarla mevrû: 25 keyl, Has. Senv.2000 , Öşri Tenzil:200, sahibi araziyi karye-i mezbureli Baboş Zive Zemi'nin hissesi tenzil:360 . Kalan: 1440			
Gayrı Mevrû : 20 keyl	Çair araba: 15 Has. Senv.150	Sağmal İnek: 3 re's Has. Senv. 45	Kısrak :3 re's Has. Senv.
Dişi Buzağı:3 re's	Dana inek: 1re's	Kısır inek: 3re's	Tay: 1re's
Kara sığr Öküzü: 2 re's			
Mesfûrun Mecmû'undan Bir Senede Tahminen Temettuâtı : 2240			
Ber-mûcib-i Bâlâ Öşri Tenzil : -200			
Ber-vech-i Bâlâ mersûmun hissesi Tenzil : -390			
Zuhûrâtan Temettuâtı : +250 toplam: 1900			

Bekir Ağa oğlu Ömer Ağa merhum Prizren Sancağı kazalarından nefsi kazası sakınlerinden olub karye-i mezburede olan arazisinden olduđu bir senede tahminen temettuâtı: 1894

Prizrenli Said Ağa oğlu ErsalanAğa merhumun dahi karye-i mezburede arazisinden Bir senede tahminen temettuâtı: 602

Karye-i Trimi

Hane no: 1 Numara: 1

İstanviye oğlu Yave, Mesfûrun Erbab-ı Ziraatden Olduğu, Sene-i Sâbıkda Bir Senede Vermiş Olduğu Vergüsü: 40

Tarla mevrû: 26 keyl, Has. Senv.2000 , Öşri Tenzil:200, Kalan: 1800			
Gayrı Mevrû : 15 keyl	Çair araba: 15 Has. Senv.150	Sağmal İnek: 9 re's,Has. Senv.135,sahibi karye-i mezbureli merhumun hissesi:20,kal:115	
Dişi Buzağı: 4re's	Tosun: 4re's	Kısır inek: 2re's	Erkek Buzağı: 5re's
Sağmal ağnam: 10re's Has. Senv.40	Kuzu: 5re's		Arı kovanı:4 Has. Senv.60
Kısrak : 2re's Has. Senv.30	Tay: 2re's	Kara sığr Öküzü: 2 re's	

Mesfûrun Mecmû'undan Bir Senede Tahminen Temettuâtı : 2415	
Ber-mûcib-i Bâlâ Öşri Tenzil	: -200
Ber-vech-i Bâlâ merkumun hissesi Tenzil	: -20
Zuhûrâtan Temettuâtı	: +230 toplam: 2425

Hane no: 2 Numara: 2

Hüseyin oğlu Hayreddin, Mesfûrun Erbab-ı Ziraatden Olduğu, Sene-i Sâbıkda Bir Senede Vermiş Olduğu Vergüsü:50

Tarla mevrû': 10 keyl, Has. Senv.500 , Öşri Tenzil:50, sahibi araziyi Prizren kazası sakinlerinden Halil hissesi tenzil:90 . Kalan: 360		
Gayrı Mevrû' : 5 keyl	Çair araba: 7 Has. Senv.70	Bâlâda muharrer merkum Halil kendi biçtiği Çair araba:20, Has. Senv. 200
Mesfûrun Mecmû'undan Bir Senede Tahminen Temettuâtı : 570		
Ber-mûcib-i Bâlâ Öşri Tenzil : -50		
Ber-vech-i Bâlâ merkumun hissesi Tenzil : -90		
Zuhûrâtan Temettuâtı : +100 toplam: 530		

Hane no: 3 Numara: 3

Zakir oğlu Durmuş, Ashab-ı Ziraatden Olduğu, Sene-i Sâbıkda Bir Senede Vermiş Olduğu Vergüsü: 12

Tarla mevrû': 10 keyl, Has. Senv.500 , Öşri Tenzil:50, Kalan: 450			
Gayrı Mevrû' : 5 keyl	Çair araba: 10 Has. Senv.100	Sağmal İnek:2 re's Has. Senv. 30	Arı kovanı: 5 Has. Senv.75
Kara sığır Öküzü: 2 re's		Kısır inek: 1re's	Erkek Buzağı:2 re's
Mesfûrun Mecmû'undan Bir Senede Tahminen Temettuâtı : 705			
Ber-mûcib-i Bâlâ Öşri Tenzil : -50			
Zuhûrâtan Temettuâtı : +150 toplam: 805			

Hane no: 4 Numara: 4

İstimat oğlu Niralko, Mesfûrun Erbab-ı Ziraatden Olduğu, Sene-i Sâbıkda Bir Senede Vermiş Olduğu Vergüsü: 30

Tarla mevrû': 8 keyl, Has. Senv.400 , Öşri Tenzil:40, Kalan: 360			
Gayrı Mevrû' : 5 keyl	Çair araba: 5 Has. Senv.50	Sağmal İnek: 6re's Has. Senv. 90	Sağmal camus: 1re's Has. Senv. 45
Dişi Buzağı: 4re's	Malak : 2re's	Kısır inek: 1re's	Tosun: 2re's
Kısırak : 2re's, Has. Senv.30			Erkek Buzağı: 2re's
Mesfûrun Mecmû'undan Bir Senede Tahminen Temettuâtı : 615			
Ber-mûcib-i Bâlâ Öşri Tenzil : -40			
Zuhûrâtan Temettuâtı : +30 toplam: 805			

Hane no: 5 Numara: 5

İstanviye oğlu Yefne,

Mersûm alel olup emlak ve arazi ve hayvanatı olmayubfakat şunun bunun îanesiyle geçinmekte olduğu.

Hane no: 6 Numara: 6

Miloş oğlu İve, Mesfûrun Erbab-ı Ziraatden Olduğu, Sene-i Sâbıkda Bir Senede Vermiş Olduğu Vergüsü: 45

Tarla mevrû: 20 keyl, Has. Senv.2000 , Öşri Tenzil:200, sahibi araziyi Priştine sakinlerinden Ali Ağa hissesi tenzil:360 . Kalan: 1440			
Gayrı Mevrû : 15 keyl	Çair araba: 20, Has. Senv.200, merkumun hissesi: 40, kalan: 160		
Sağmal İnek: 3 re's ,Has. Senv. 45, sahibi Priştine sakinlerinden İğdiş hissesi tenzil: 25, kalan: 20			
Dişi Buzağı: 3re's		Kısır inek: 3 re's	Tosun: 1re's
Kısır camus: 1re's	Sağmal ağnam: 17 re's,Has. Senv.56, sahibi Priştine sakinlerinden El-Hac Said hissesi tenzil: 36, kalan:20		
Kara sığr Öküzü: 2 re's	Kuzu: 16 re's	Diğer Koyun: 20 Has. Senv. 250	Arı kovani: 6 Has. Senv.90
Mesfûrun Mecnû'undan Bir Senede Tahminen Temettuâtı : 2500 Ber-mûcib-i Bâlâ Öşri Tenzil : -200 Ber-vech-i Bâlâ merkumun hissesi Tenzil : -400 Zuhûrâtan Temettuâtı : +200 toplam: 2100			

Hane no: 7 Numara: 7

İstoyan oğlu İstave , Mesfûrun Erbab-ı Ziraatden Olduğu, Sene-i Sâbıkda Bir Senede Vermiş Olduğu Vergüsü: 40

Tarla mevrû: 8 keyl, Has. Senv.500 , Öşri Tenzil:50, sahibi araziyi Priştine sakinlerinden Mela Yusuf hissesi tenzil:90 . Kalan: 360			
Gayrı Mevrû : 10 keyl	Çair araba: 7 Has. Senv. 70	Sağmal İnek: 2 re's Has. Senv. 30	Kısır Ağnam: 8re's Has. Senv. 16
Kara sığr Öküzü:2 re's		Kısır inek: 2re's	Dişi Buzağı: 2re's
Mesfûrun Mecnû'undan Bir Senede Tahminen Temettuâtı : 616 Ber-mûcib-i Bâlâ Öşri Tenzil : -50 Ber-vech-i Bâlâ merkumun hissesi Tenzil : -90 Zuhûrâtan Temettuâtı : +140 toplam: 606			

Kılan Kazası Gadimne Karyesi sakinlerinden karye-i mezburede olduğu arazilerden Nureddin Çair Araba: 3 Has. Senv. 30

Karye-i Kosina

Hane no: 1 Numara: 1

Zivko oğlu Mile, Mesfûrun Erbab-ı Ziraatden Olduğu, Sene-i Sâbıkda Bir Senede Vermiş Olduğu Vergüsü: 45

Tarla mevrû: 20 keyl, Has. Senv.1950 , Öşri Tenzil:195, sahibi araziyi Priştine sakinlerinden Osman b. Hüseyin hissesi tenzil: 150 . Kalan: 1615			
--	--	--	--

Gayrı Mezrû' : 15 keyl	Çair araba: 27 Has. Senv.270	Sağmal İnek: 6re's Has. Senv. 90	Kara sığr Öküzü: 3 re's
Dişi Buzağı: 4re's	Malak : 2re's	Kısır inek: 4re's	Tosun: 3re's
Sağmal camus: 1re's,Has. Senv. 45, sahibi kaza-i mezburede Selim hissesi: 15, kalan: 30			Erkek Buzağı: 2re's
Sağmal ağnam: 30re's Has. Senv.120	Kuzu: 30re's	Kısır Ağnam: 10re's Has. Senv. 20	Arı kovanı: 5 Has. Senv.75
Mesfûrun Mecmû'undan Bir Senede Tahminen Temettuâtı : 2570 Ber-mûcib-i Bâlâ Öşri Tenzil : -195 Ber-vech-i Bâlâ merkumun hissesi Tenzil : -150 Ber-vech-i Bâlâ merkumun hissesi Tenzil : -15 Zuhûrâtan Temettuâtı : +300 Name-i mezburede Talinofca karyesi arazisinden : +120 toplam: 2640			

Hane no: 2 Numara: 2

İsteve oğlu İstanviye, Mesfûrun Erbab-ı Ziraatden Olduğu, Sene-i Sâbıkda Bir Senede Vermiş Olduğu Vergüsü: 40

Tarla mevrû': 18 keyl, Has. Senv.1400 , Öşri Tenzil:140, Kalan: 1260			
Gayrı Mezrû' : 15 keyl	Çair araba: 20 Has. Senv. 200	Sağmal İnek: 2 re's Has. Senv. 30	Kara sığr Öküzü: 3 re's
Erkek Buzağı: 2re's		Kısır inek: 2re's	Tosun: 1re's
Kısır camus: re's	Tay: 1re's	Koşan camus: re's	
Sağmal ağnam: 10re's Has. Senv.40	Kuzu:10 re's	Kısırak : 2re's Has. Senv.30	Arı kovanı: 2 Has. Senv.30
Mesfûrun Mecmû'undan Bir Senede Tahminen Temettuâtı : 1730 Ber-mûcib-i Bâlâ Öşri Tenzil : -140 Zuhûrâtan Temettuâtı : +230 toplam: 1820			

Hane no: 3 Numara: 3

Abdal oğlu Marta, Erbab-ı Ziraatden Olduğu, Sene-i Sâbıkda Bir Senede Vermiş Olduğu Vergüsü: 35

Tarla mevrû': 14 keyl, Has. Senv.700 , Öşri Tenzil:70, Kalan: 630			
Gayrı Mezrû' : 10 keyl	Çair araba: 10 Has. Senv.100	Sağmal İnek: 5 re's Has. Senv. 75	
Dişi Buzağı: 3re's		Kısır inek: 2re's	Tosun: 2re's
Sağmal ağnam: 3re's Has. Senv.12	Kuzu: 3 re's	Kısırak : 1re's Has. Senv. 15	Kara sığr Öküzü: 2 re's
Mesfûrun Mecmû'undan Bir Senede Tahminen Temettuâtı : 900 Ber-mûcib-i Bâlâ Öşri Tenzil : -70 Zuhûrâtan Temettuâtı : +170 toplam: 1000			

Hane no: 4 Numara: 4

Uzun Hasan oğlu Osman, Merkumun Erbab-ı Ziraatden Olduğu, Sene-i Sâbıkda Bir Senede Vermiş Olduğu Vergüsü: 24

Tarla mevrû: 7 keyl, Has. Senv.300 , Öşri Tenzil:30, Kalan: 270			
Gayrı Mevrû : 5 keyl	Çair araba: 8 Has. Senv.80	Sağmal İnek: 2 re's Has. Senv. 30	
Dişi Buzağı: 2re's	Bargir :1 re's		Tosun: 2re's
Mrkumun Mecmû'undan Bir Senede Tahminen Temettuâtı : 410 Ber-mûcib-i Bâlâ Öşri Tenzil : -30 Zuhûrâttan Temettuâtı : +120 toplam: 500			

Hane no: 5 Numara: 5

Tahir oğlu İbiş, Ashab-ı Ziraatden Olduğu, Sene-i Sâbıkda Bir Senede Vermiş
Olduğu Vergüsü: 30

Tarla mevrû: 12 keyl, Has. Senv.600 , Öşri Tenzil:60, Kalan: 540			
Gayrı Mevrû : 7 keyl	Çair araba: 8 Has. Senv.80	Sağmal İnek: 1 re's Has. Senv. 15	Sağmal camus: 1re's Has. Senv. 45
Kara sığr Öküzü: 2 re's	Malak : 2re's	Kısır inek: 1re's	Erkek Buzağı: 1re's
Mesfûrun Mecmû'undan Bir Senede Tahminen Temettuâtı : 740 Ber-mûcib-i Bâlâ Öşri Tenzil : -60 Zuhûrâttan Temettuâtı : +120 toplam: 700			

Hane no: 6 Numara: 6

İstanko oğlu Marko, Erbab-ı Ziraatden Olduğu, Sene-i Sâbıkda Bir Senede Vermiş
Olduğu Vergüsü: 70

Tarla mevrû: 16 keyl, Has. Senv.1200 , Öşri Tenzil:120, sahibi araziyi Priştine salife kaimakamı devletlü Abdulhamit Paşa hazretinin hissesi tenzil:216 . Kalan: 864			
Gayrı Mevrû : 15 keyl	Çair araba: 20, Has. Senv.200, müşarun ileyh hissesi: 40, kalan: 160		Kara sığr Öküzü: 2 re's
Dişi Buzağı: 3re's	Dana inek: 4 re's	Kısır inek: 5re's	Tosun: 5re's
Kısırak : 5re's Has. Senv. 75	Tay:2 re's	Sağmal İnek: 8 re's Has. Senv. 120	Erkek Buzağı:5 re's
Sağmal ağnam: 20re's Has. Senv.80	Kuzu: 20re's		Arı kovanı: 2 Has. Senv.30
Mesfûrun Mecmû'undan Bir Senede Tahminen Temettuâtı : 1075 Ber-mûcib-i Bâlâ Öşri Tenzil : -120 Ber-vech-i Bâlâ müşârün-ileyh hissesi Tenzil : - 256 Zuhûrâttan Temettuâtı : +360 toplam: 1159			

Hane no: 7 Numara: 7

Lata oğlu Mirko, Erbab-ı Ziraatden Olduğu, Sene-i Sâbıkda Bir Senede Vermiş
Olduğu Vergüsü: 25

Tarla mevrû: keyl, Has. Senv. , Öşri Tenzil:, sahibi araziyi Priştine sakinlerinden			
---	--	--	--

hissesi tenzil: . Kalan:			
Gayrı Mezrû' : 10 keyl	Çair araba: 20, Has. Senv.200, Müşârün-ileyh: 40, kalan: 160		Kısrak : 1re's Has. Senv.15
Kara sığr Öküzü:2 re's	Dana inek: 3re's	Kısır inek:3 re's	
Sağmal ağnam: 12re's Has. Senv.48	Kuzu: 12re's	Sağmal İnek: 3 re's Has. Senv. 45	Erkek Buzağı: 3re's
		Kısır Ağnam: 3re's Has. Senv. 6	Arı kovanı: 4 Has. Senv.60
Mesfûrun Mecmû'undan Bir Senede Tahminen Temettuâtı : 1173 Ber-mûcib-i Bâlâ Öşri Tenzil : -70 Ber-vech-i Bâlâ müşârün-ileyhin hissesi Tenzil : -183 Zuhûrâtan Temettuâtı : +191 toplam: 1100			

Hane no: 8 Numara: 8

Lala oğlu Marinko, Erbab-ı Ziraatden Olduğu, Sene-i Sâbıkda Bir Senede Vermiş
Olduğu Vergüsü: 35

Tarla mezrû': 8 keyl, Has. Senv.450 , Öşri Tenzil:45, sahibi araziyi bâlâda muharrer müşârün-ileyhin hissesi tenzil:81 . Kalan: 324			
Gayrı Mezrû' : 5keyl	Çair araba: 10, Has. Senv.100, müşârün-ileyh hissesi:20, kalan: 80		Sağmal camus: 1re's Has. Senv. 45
Dişi Buzağı: 2re's		Kısır inek: 2re's	Tosun: 4re's
Kısrak : 1re's Has. Senv.15	Tay: 3re's	Sağmal İnek: 4 re's Has. Senv. 60	Erkek Buzağı:2 re's
Kara sığr Öküzü: re's	Malak : 2re's		
Mesfûrun Mecmû'undan Bir Senede Tahminen Temettuâtı : 670 Ber-mûcib-i Bâlâ Öşri Tenzil : -45 Ber-vech-i Bâlâ müşârün-ileyh hissesi Tenzil : -101 Zuhûrâtan Temettuâtı : +200 toplam: 724			

Hane no: 9 Numara: 9

Tyan oğlu İve, Erbab-ı Ziraatden Olduğu, Sene-i Sâbıkda Bir Senede Vermiş
Olduğu Vergüsü: 35

Tarla mezrû': 5 keyl, Has. Senv.300 , Öşri Tenzil:30, sahibi araziyi bâlâda muharrer müşârün-ileyh hissesi tenzil:54 . Kalan: 216			
Gayrı Mezrû' : 5 keyl	Çair araba: 8, Has. Senv. 80, müşârün-ileyh hissesi: 16, kalan: 64		Arı kovanı: 2 Has. Senv. 30
Dişi Buzağı: 3re's		Kısır inek: 3re's	Tosun: re's
	Kuzu:4re's	Sağmal İnek: 3 re's Has. Senv. 45	Erkek Buzağı: re's

Mesfûrun Mecmû'undan Bir Senede Tahminen Temettuâtı : 455	
Ber-mûcib-i Bâlâ Öşri Tenzil	: -30
Ber-vech-i Bâlâ merkumun hissesi Tenzil	: -70
Zuhûrâtan Temettuâtı	: +250 toplam: 615

Hane no: 10 Numara: 10

Miloş oğlu Milosav, Mesfûrun Erbab-ı Ziraatden Olduğu, Sene-i Sâbıkda Bir Senede Vermiş Olduğu Vergüsü: 40

Tarla mezrû': 14 keyl, Has. Senv.1000 , Öşri Tenzil:100, sahibi araziyi bâlâda muharrer müşarınileyh hissesi tenzil:180 . Kalan: 720			
Gayrı Mezrû' :7 keyl	Çair araba: 15 Has. Senv.150	Sağmal İnek: 8 re's Has. Senv. 120	Kara sığır Öküzü: 4 re's
Erkek Buzağı:4 re's	Dişi Buzağı: 4re's	Kısır inek: 5re's	Tosun: 5re's
Sağmal ağnam: 8re's Has. Senv.32	Kuzu: 8 re's		Arı kovanı: 8 Has. Senv.120
Mesfûrun Mecmû'undan Bir Senede Tahminen Temettuâtı : 1422			
Ber-mûcib-i Bâlâ Öşri Tenzil : -100			
Ber-vech-i Bâlâ müşarün-ileyh hissesi Tenzil : -210			
Zuhûrâtan Temettuâtı : +340 toplam: 1452			

Hane no: 11 Numara: 11

Petre oğlu Yanko, Mesfûrun Erbab-ı Ziraatden Olduğu, Sene-i Sâbıkda Bir Senede Vermiş Olduğu Vergüsü: 60

Tarla mezrû': 15 keyl, Has. Senv.1000 , Öşri Tenzil:100, sahibi araziyi Priştine kaimakamı devletlü Abdulhamit Paşa hazretlerinin hissesi tenzil:180 . Kalan: 720			
Gayrı Mezrû' : 10 keyl	Çair araba: 15, Has. Senv.150, müşarun ileyh hissesi: 30, kalan: 120		Sağmal İnek: 1re's Has. Senv. 15
		Erkek Buzağı: 1re's	Tosun: 2re's
Sağmal ağnam: 8re's, Has. Senv.32, sahibi ağnam karye-i mezbureli Zemi Petko'nun hissesi: 22, kalan: 10			Kuzu: 8re's
Mesfûrun Mecmû'undan Bir Senede Tahminen Temettuâtı : 1197			
Ber-mûcib-i Bâlâ Öşri Tenzil : -100			
Ber-vech-i Bâlâ müşarun ileyh hissesi Tenzil : -210			
Zuhûrâtan Temettuâtı : +223 toplam: 1110			

Nerdimen-i Bâlâ

Hane no: 1 Numara: 1

Taruyan oğlu Milotin, Mesfûrun Erbab-ı Ziraatden Olduğu, Sene-i Sâbıkda Bir Senede Vermiş Olduğu Vergüsü: 70

Tarla mezrû': 20 keyl, Has. Senv.2000 , Öşri Tenzil:200, Kalan: 1800			
	Çair araba: 30 Has. Senv.300	Sağmal İnek: 2re's Has. Senv. 30	

Diři Buzađı: 2re's		Kısır inek: 2re's	Tosun: 4re's
Sađmal ađnam: 10re's Has. Senv.40	Kuzu: 7re's	Kısır Ađnam: 7re's Has. Senv. 14	Arı kovanı: 7 Has. Senv.105
Kısırak : 3re's Has. Senv.45	Tay: 2re's	Kara sıđr Öküzü: 4 re's	Esbab-ı Bâb: 1 Has. Senv. 250
Mesfûrun Mecmû'undan Bir Senede Tahminen Temettuâtı : 2782 Ber-mûcib-i Bâlâ Öşri Tenzil : -200 Zuhûrâtan Temettuâtı : +250 toplam: 3104			

Hane no: 2 Numara: 2

Milanko ođlu Mire, Mesfûrun Erbab-ı Ziraatden Olduđu, Sene-i Sâbıkda Bir Senede Vermiş Olduđu Vergüsü: 60

Tarla meZRû': 15 keyl, Has. Senv.1000 , Öşri Tenzil:100, Kalan: 900			
	Çair araba: 5 Has. Senv.50	Sađmal İnek: 4 re's Has. Senv. 60	Kısırak : 2re's Has. Senv.30
Diři Buzađı: 4re's	Tay: 1re's		Tosun: 2re's
Sađmal ađnam: 10re's Has. Senv.40	Kuzu: 7re's	Kara sıđr Öküzü: 2 re's	Arı kovanı: 4 Has. Senv. 60
Mesfûrun Mecmû'undan Bir Senede Tahminen Temettuâtı : 1240 Ber-mûcib-i Bâlâ Öşri Tenzil : -100 Zuhûrâtan Temettuâtı : +260 toplam: 1400			

Hane no: 3 Numara: 3

Mile ođlu Milotin, Mesfûrun Erbab-ı Ziraatden Olduđu, Sene-i Sâbıkda Bir Senede Vermiş Olduđu Vergüsü: 30

Tarla meZRû': 7 keyl, Has. Senv.400 , Öşri Tenzil:40, Kalan: 360			
	Çair araba: 4 Has. Senv.60	Sađmal İnek: 2 re's Has. Senv. 30	Kara sıđr Öküzü: 1 re's
Diři Buzađı: 2re's		Kısır inek: 1re's	Tosun: 2re's
Mesfûrun Mecmû'undan Bir Senede Tahminen Temettuâtı : 490 Ber-mûcib-i Bâlâ Öşri Tenzil : -40 Zuhûrâtan Temettuâtı : +200 toplam: 650			

Hane no: 4 Numara: 4

Milosav ođlu Zivko, Mesfûrun Erbab-ı Ziraatden Olduđu, Sene-i Sâbıkda Bir Senede Vermiş Olduđu Vergüsü: 35

Tarla meZRû': 10 keyl, Has. Senv.600 , Öşri Tenzil:60, Kalan: 540			
	Çair araba: 4 Has. Senv.40	Sađmal İnek: 1 re's Has. Senv. 15	Kara sıđr Öküzü: 2 re's
Erkek Buzađı: 1 re's		Kısır inek: 1re's	

Mesfûrun Mecmû'undan Bir Senede Tahminen Temettuâtı : 655	
Ber-mûcib-i Bâlâ Öşri Tenzil	: -60
Zuhûrâtan Temettuâtı	: +230 toplam: 765

Hane no: 5 Numara: 5

İstoşe oğlu Karisne, Mesfûrun Erbab-ı Ziraatden Olduğu, Sene-i Sâbıkda Bir Senede Vermiş Olduğu Vergüsü: 35

Tarla mezrû': 12 keyl, Has. Senv.1000 , Öşri Tenzil:100, Kalan: 900			
Sağmal ağnam: 10re's Has. Senv.40	Çair araba: 2 Has. Senv.30	Kısırak : 1 re's Has. Senv. 15	Arı kovanı: 2 Has. Senv. 30
Kara sığır Öküzü: 4re's	Kuzu: 10re's	Kısır inek: 1re's	Tosun: 2re's
Mesfûrun Mecmû'undan Bir Senede Tahminen Temettuâtı : 1015			
Ber-mûcib-i Bâlâ Öşri Tenzil : -100			
Zuhûrâtan Temettuâtı : +200 toplam: 1115			

Hane no: 6 Numara: 6

Zivko oğlu Rafe, Mesfûrun Erbab-ı Ziraatden Olduğu, Sene-i Sâbıkda Bir Senede Vermiş Olduğu Vergüsü: 60

Tarla mezrû': 15 keyl, Has. Senv.800 , Öşri Tenzil:80, Kalan: 720			
	Çair araba: 5 Has. Senv.50	Sağmal İnek: 2 re's Has. Senv. 30	Kısırak : 1re's Has. Senv.15
Kara sığır Öküzü: 2 re's		Kısır inek: 2re's	Dişi Buzağı: 2re's
Mesfûrun Mecmû'undan Bir Senede Tahminen Temettuâtı : 895			
Ber-mûcib-i Bâlâ Öşri Tenzil : -80			
Zuhûrâtan Temettuâtı : +240 toplam: 1055			

Hane no:7 Numara: 7

Petre oğlu Dobirso, Mesfûrun Erbab-ı Ziraatden Olduğu, Sene-i Sâbıkda Bir Senede Vermiş Olduğu Vergüsü: 25

Tarla mezrû': 6 keyl, Has. Senv.400 , Öşri Tenzil: 40, Kalan: 360			
Sağmal İnek: 1 re's Has. Senv. 15	Çair araba: 5 Has. Senv.50	Kara sığır Öküzü: 1 re's	Erkek Buzağı:1 re's
Mesfûrun Mecmû'undan Bir Senede Tahminen Temettuâtı : 465			
Ber-mûcib-i Bâlâ Öşri Tenzil : -40			
Zuhûrâtan Temettuâtı : +200 toplam: 325			

Hane no: 8 Numara: 8

Mirko oğlu Marko, Mesfûrun Erbab-ı Ziraatden Olduğu, Sene-i Sâbıkda Bir Senede Vermiş Olduğu Vergüsü: 40

Tarla mezrû': 10 keyl, Has. Senv.700 , Öşri Tenzil:70, Kalan: 630			
---	--	--	--

Sağmal İnek: 1 re's Has. Senv. 15	Çair araba: 5 Has. Senv.50	Erkek Buzağı: 1re's	Kara sığr Öküzü: 1 re's
Mesfûrun Mecmû'undan Bir Senede Tahminen Temettuâtı : 765 Ber-mûcib-i Bâlâ Öşri Tenzil : -70 Zuhûrâtan Temettuâtı : +230 toplam: 925			

Hane no: 9 Numara: 9

Yvan oğlu Gorgi, Mesfûrun Erbab-ı Ziraatden Olduğu, Sene-i Sâbıkda Bir Senede Vermiş Olduğu Vergüsü: 12

Tarla mezrû': 5 keyl, Has. Senv.300 , Öşri Tenzil:30, Kalan: 270			
	Çair araba: 4 Has. Senv.40	Sağmal İnek:1 re's Has. Senv. 15	Esbab-ı Bâb: 1 Has. Senv. 300
		Kısır inek: 1re's	Erkek Buzağı: 1re's
Mesfûrun Mecmû'undan Bir Senede Tahminen Temettuâtı : 655 Ber-mûcib-i Bâlâ Öşri Tenzil : -30 Zuhûrâtan Temettuâtı : +100 toplam: 725			

Hane no: 10 Numara: 10

Zivko oğlu Yeve, Mesfûrun Erbab-ı Ziraatden Olduğu, Sene-i Sâbıkda Bir Senede Vermiş Olduğu Vergüsü: 35

Tarla mezrû': 12 keyl, Has. Senv.800 , Öşri Tenzil:80, Kalan: 720			
	Çair araba: 10 Has. Senv.100	Sağmal İnek: 2 re's Has. Senv. 30	Esbab-ı Bâb: 1 Has. Senv. 250
Kara sığr Öküzü: 2 re's			Tosun: 4re's
Mesfûrun Mecmû'undan Bir Senede Tahminen Temettuâtı : 1180 Ber-mûcib-i Bâlâ Öşri Tenzil : -80 Zuhûrâtan Temettuâtı : +200 toplam: 1300			

Hane no: 11 Numara: 11

Rafe oğlu İslavko, Mesfûrun Erbab-ı Ziraatden Olduğu, Sene-i Sâbıkda Bir Senede Vermiş Olduğu Vergüsü: 25

Tarla mezrû': 12 keyl, Has. Senv.800 , Öşri Tenzil:80, Kalan: 720			
	Çair araba: 5 Has. Senv.50	Kara sığr Öküzü: 1 re's	
Mesfûrun Mecmû'undan Bir Senede Tahminen Temettuâtı : 850 Ber-mûcib-i Bâlâ Öşri Tenzil : -80 Zuhûrâtan Temettuâtı : +130 toplam: 900			

Hane no: 12 Numara: 12

Save oğlu Vole, Mesfûrun Erbab-ı Ziraatden Olduğu, Sene-i Sâbıkda Bir Senede Vermiş Olduğu Vergüsü: 30

Tarla mevrû': 10 keyl, Has. Senv.600 , Öşri Tenzil:60, Kalan: 540			
Kısrak : 1re's Has. Senv.15	Çair araba: 4 Has. Senv.40	Kara sığr Öküzü: 2 re's	Kısır inek: 1re's
Mesfûrun Mecmû'undan Bir Senede Tahminen Temettuâtı : 655			
Ber-mûcib-i Bâlâ Öşri Tenzil		: -60	
Zuhûrâtan Temettuâtı		: +130 toplam: 725	

Hane no: 13 Numara: 13

Petre oğlu Milvan, Mesfûrun Erbab-ı Ziraatden Olduğu, Sene-i Sâbıkda Bir Senede Vermiş Olduğu Vergüsü: 60

Tarla mevrû': 12 keyl, Has. Senv.800 , Öşri Tenzil:80, Kalan: 720			
	Çair araba: 6 Has. Senv.60	Sağmal İnek: 1 re's Has. Senv. 15	Kara sığr Öküzü: 2 re's
Erkek Buzağı: 1re's		Kısır inek: 1re's	Tosun: 2re's
Mesfûrun Mecmû'undan Bir Senede Tahminen Temettuâtı : 875			
Ber-mûcib-i Bâlâ Öşri Tenzil		: -80	
Zuhûrâtan Temettuâtı		: +130 toplam: 925	

Hane no: 14 Numara: 14

İstanşe oğlu İstole, Mesfûrun Erbab-ı Ziraatden Olduğu, Sene-i Sâbıkda Bir Senede Vermiş Olduğu Vergüsü: 40

Tarla mevrû': 7 keyl, Has. Senv.600 , Öşri Tenzil:60, Kalan: 540			
	Çair araba: 5 Has. Senv.50	Sağmal İnek: 2 re's Has. Senv. 30	Kara sığr Öküzü: 2 re's
Dişi Buzağı:2re's		Kısır inek: 3re's	Tosun: 1re's
Mesfûrun Mecmû'undan Bir Senede Tahminen Temettuâtı : 680			
Ber-mûcib-i Bâlâ Öşri Tenzil		: -60	
Zuhûrâtan Temettuâtı		: +120 toplam: 740	

Hane no: 15 Numara: 15

Rafe oğlu Tyan, Mesfûrun Erbab-ı Ziraatden Olduğu, Sene-i Sâbıkda Bir Senede Vermiş Olduğu Vergüsü: 25

Tarla mevrû': 7 keyl, Has. Senv.500 , Öşri Tenzil:50, Kalan: 450			
Çair araba: 5 Has. Senv.50	Kısrak : 1re's Has. Senv.15	Kısır Ağnam: 8re's Has. Senv. 16	Kara sığr Öküzü: 2 re's
Tay:1 re's	Dana inek: 1re's	Kısır inek: 2re's	Tosun: 2re's
Mesfûrun Mecmû'undan Bir Senede Tahminen Temettuâtı : 581			
Ber-mûcib-i Bâlâ Öşri Tenzil		: -50	
Zuhûrâtan Temettuâtı		: +170 toplam: 701	

Hane no: 16 Numara: 16

Ketfe oğlu Dimetre, Mesfûrun Erbab-ı Ziraatden Olduğu, Sene-i Sâbıkda Bir Senede Vermiş Olduğu Vergüsü: 40

Tarla mevrû: 20 keyl, Has. Senv.1500 , Öşri Tenzil:150, Kalan: 1350			
Sağmal ağnam: 5re's Has. Senv.20	Çair araba: 10 Has. Senv.100	Sağmal İnek: 1 re's Has. Senv. 15	Esbâb-ı Bâb: 1
	Tay: 1re's	Kısır inek: 2re's	Erkek Buzağı: 1re's
Kısırak : 3re's Has. Senv.45	Kuzu: 5re's	Kara sığr Öküzü: 4 re's	Arı kovanı: 2 Has. Senv.30
Mesfûrun Mecmû'undan Bir Senede Tahminen Temettuâtı : 1710 Ber-mûcib-i Bâlâ Öşri Tenzil : -150 Zuhûrâtan Temettuâtı : +240 toplam: 1800			

Hane no: 17 Numara: 17

Karisne oğlu Milko, Mesfûrun Erbab-ı Ziraatden Olduğu, Sene-i Sâbıkda Bir Senede Vermiş Olduğu Vergüsü: 70

Tarla mevrû: 22 keyl, Has. Senv.1600 , Öşri Tenzil:160, Kalan: 1440			
Sağmal ağnam:10 re's Has. Senv.40	Çair araba: 10 Has. Senv.100	Sağmal İnek: 3 re's Has. Senv. 45	Kara sığr Öküzü: 4 re's
Dişi Buzağı: 3re's	Kuzu: 10re's	Kısır inek: 8re's	
Mesfûrun Mecmû'undan Bir Senede Tahminen Temettuâtı : 1785 Ber-mûcib-i Bâlâ Öşri Tenzil : -160 Zuhûrâtan Temettuâtı : +120 toplam: 1745			

Hane no: 18 Numara: 18

İstanviye oğlu İstanomir, Mesfûrun Erbab-ı Ziraatden Olduğu, Sene-i Sâbıkda Bir Senede Vermiş Olduğu Vergüsü: 60

Tarla mevrû: 22 keyl, Has. Senv.1500 , Öşri Tenzil:150, Kalan: 1350			
Sağmal ağnam: 10re's Has. Senv.40	Çair araba: 8 Has. Senv.80	Sağmal İnek: 1 re's Has. Senv. 15	Kısırak : 1re's Has. Senv.15
Kara sığr Öküzü:2 re's	Kuzu: 10re's	Kısır inek: 3re's	Tosun: re's
			Erkek Buzağı: 1re's
Mesfûrun Mecmû'undan Bir Senede Tahminen Temettuâtı : 1650 Ber-mûcib-i Bâlâ Öşri Tenzil : -150 Zuhûrâtan Temettuâtı : +200 toplam: 1700			

Hane no: 19 Numara: 19

Milosav oğlu Metre, Mesfûrun Erbab-ı Ziraatden Olduğu, Sene-i Sâbıkda Bir Senede Vermiş Olduğu Vergüsü: 60

Tarla mevrû: 14 keyl, Has. Senv.800 , Öşri Tenzil:80, Kalan: 720			
Kara sığr Öküzü: 2 re's	Çair araba: 10 Has. Senv.100	Sağmal İnek: 1 re's Has. Senv. 15	Kısırak : 2re's Has. Senv.30
Erkek Buzağı: 1re's	Tay: 3re's	Kısır inek: 3re's	Tosun: 2re's

Mesfûrun Mecmû'undan Bir Senede Tahminen Temettuâtı : 945
Ber-mûcib-i Bâlâ Öşri Tenzil : -80
Zuhûrâtan Temettuâtı : +240 toplam: 1105

Hane no: 20 Numara: 20

Marko oğlu İstoyan, Mesfûrun Erbab-ı Ziraatden Olduğu, Sene-i Sâbıkda Bir Senede Vermiş Olduğu Vergüsü: 40

Tarla mevrû: 4 keyl, Has. Senv.300 , Öşri Tenzil:30, Kalan: 270

Çair araba: 4 Has. Senv.40		Kara sığır Öküzü: 2 re's
Dana inek: 2re's	Kısır inek: 3re's	Tosun: 1re's

Mesfûrun Mecmû'undan Bir Senede Tahminen Temettuâtı : 340
Ber-mûcib-i Bâlâ Öşri Tenzil : -30
Zuhûrâtan Temettuâtı : +240 toplam: 550

Hane no: 21 Numara: 21

Radoviye oğlu Rafe, Mesfûrun Erbab-ı Ziraatden Olduğu, Sene-i Sâbıkda Bir Senede Vermiş Olduğu Vergüsü: 40

Tarla mevrû: 10 keyl, Has. Senv.500 , Öşri Tenzil:50, sahibi araziyi Priştine kaimakamı devletlü Abdulhamid Paşa Hazretinin hissesi tenzil: 90 . Kalan: 360

Çair araba: 5
Has. Senv.50

Mesfûrun Mecmû'undan Bir Senede Tahminen Temettuâtı : 550
Ber-mûcib-i Bâlâ Öşri Tenzil : -50
Ber-vech-i Bâlâ müşârün-ileyh hissesi Tenzil : -50
Zuhûrâtan Temettuâtı : +220 toplam: 630

Hane no: 22 Numara: 22

Karisne oğlu İstanko, Mesfûrun Erbab-ı Ziraatden Olduğu, Sene-i Sâbıkda Bir Senede Vermiş Olduğu Vergüsü: 40

Tarla mevrû: 10 keyl, Has. Senv.500 , Öşri Tenzil:50, Kalan: 450

Çair araba: 2
Has. Senv.20

Mesfûrun Mecmû'undan Bir Senede Tahminen Temettuâtı : 520
Ber-mûcib-i Bâlâ Öşri Tenzil : -50
Zuhûrâtan Temettuâtı : +130 toplam: 600

Hane no: 23 Numara: 23

Mihaylo oğlu Karisne, Mesfûrun Erbab-ı Ziraatden Olduğu, Sene-i Sâbıkda Bir Senede Vermiş Olduğu Vergüsü: -

Tarla mevrû: 2 keyl, Has. Senv.250 , Öşri Tenzil:25, Kalan: 225

Kısır inek: 3re's	
Mesfûrun Mecmû'undan Bir Senede Tahminen Temettuâtı : 225 Zuhûrâtan Temettuâtı : +130 toplam: 355	

Hane no:24 Numara: 24

Milosav oğlu Rasne , Mesfûrun Erbab-ı Ziraatden Olduğu, Sene-i Sâbıkda Bir Senede Vermiş Olduğu Vergüsü: 12

Tarla mevrû': 2 keyl, Has. Senv. 200, Öşri Tenzil:20, Kalan: 180			
Kısır inek: 1re's	Çair araba: 3 Has. Senv.30	Sağmal İnek: 1 re's Has. Senv. 15	Erkek Buzağı:1 re's
Mesfûrun Mecmû'undan Bir Senede Tahminen Temettuâtı : 245 Ber-mûcib-i Bâlâ Öşri Tenzil : -20 Zuhûrâtan Temettuâtı : +200 toplam: 425			

Karye-i Nerdmen-i Zir

Hane no: 1 Numara: 1

Bulgar oğlu Marko, Mesfûrun Erbab-ı Ziraatden Olduğu, Sene-i Sâbıkda Bir Senede Vermiş Olduğu Vergüsü: 45

Tarla mevrû': 24 keyl, Has. Senv.2000 , Öşri Tenzil:200, sahibi araziyi kaza-i mezburede Şemsi ve Yahya hisseleri tenzil: 360 . Kalan: 1440			
Dişi Buzağı: 3re's	Çair araba: 8 Has. Senv.80	Sağmal İnek: 3 re's Has. Senv. 45	Esbâb-ı Bâb: 1 Has. Senv. 300
Sağmal ağnam: 10re's Has. Senv.40	Kuzu: 10re's	Kısır Ağnam: 10re's Has. Senv. 20	Arı kovanı: 3 Has. Senv.45
Kısrak : 2re's Has. Senv.30	Tay: 4re's	Kara sığır Öküzü: 4 re's	Tosun: 4re's
Mesfûrun Mecmû'undan Bir Senede Tahminen Temettuâtı : 2560 Ber-mûcib-i Bâlâ Öşri Tenzil : -200 Ber-vech-i Bâlâ merkumane hisseleri Tenzil : -360 Zuhûrâtan Temettuâtı : 500 toplam: 2500			

Hane no: 2 Numara: 2

Miloş oğlu Koça, Mesfûrun Erbab-ı Ziraatden Olduğu, Sene-i Sâbıkda Bir Senede Vermiş Olduğu Vergüsü: 45

Tarla mevrû': 26 keyl, Has. Senv.2000 , Öşri Tenzil:200, sahibi araziyi Priştine sakinlerinden Hüseyin Bey hissesi tenzil:360 . Kalan: 1440			
	Çair araba: 20, Has. Senv. 200, Merkumun hissesi: 40, kalan: 160		Sağmal İnek: 5re's Has. Senv. 75
Dişi Buzağı:3re's	Dana inek: 4re's	Kısır inek: 4re's	Tosun: 4re's

Kısrak : 5re's Has. Senv. 75	Tay: 1re's	Kara sığr Öküzü: 4 re's	Erkek Buzağı:2 re's
Mesfûrun Mecmû'undan Bir Senede Tahminen Temettuâtı : 2350 Ber-mûcib-i Bâlâ Öşri Tenzil : -200 Ber-vech-i Bâlâ merkumun hissesi Tenzil : -400 Zuhûrâtan Temettuâtı : +250 toplam: 2000			

Hane no: 3 Numara: 3

Bulgar Miloş oğlu İsteve, Mesfûrun Erbab-ı Ziraatden Olduğu, Sene-i Sâbıkda Bir Senede Vermiş Olduğu Vergüsü: 45

Tarla mevrû': 15 keyl, Has. Senv.1600 , Öşri Tenzil:160, sahibi araziyi bâlâda muharrer merkumun hissesi tenzil: 288 . Kalan: 1152			
	Çair araba: 8 Has. Senv.80	Sağmal İnek: 4 re's Has. Senv. 60	Kısır inek: 4re's
Sağmal ağnam: 12re's Has. Senv.48	Kuzu:12 re's	Kısır Ağnam: 10re's Has. Senv. 20	Tosun: 4re's
Kısrak : 2re's Has. Senv.30	Tay: 3re's	Kara sığr Öküzü: 3 re's	Dişi Buzağı: 4re's
Mesfûrun Mecmû'undan Bir Senede Tahminen Temettuâtı : 1838 Ber-mûcib-i Bâlâ Öşri Tenzil : -160 Ber-vech-i Bâlâ merkumun hissesi Tenzil : -288 Zuhûrâtan Temettuâtı : +230 toplam: 1620			

Hane no: 4 Numara: 4

Yanko oğlu Mirko, Mesfûrun Erbab-ı Ziraatden Olduğu, Sene-i Sâbıkda Bir Senede Vermiş Olduğu Vergüsü: 25

Tarla mevrû': 7 keyl, Has. Senv.500 , Öşri Tenzil:50, sahibi araziyi Priştine sakinlerinden Nişli Hafız hissesi tenzil: 90 . Kalan: 360			
	Çair araba: 2 Has. Senv.20	Kara sığr Öküzü: 2 re's	
Mesfûrun Mecmû'undan Bir Senede Tahminen Temettuâtı : 520 Ber-mûcib-i Bâlâ Öşri Tenzil : -50 Ber-vech-i Bâlâ merkumun hissesi Tenzil : -90 Zuhûrâtan Temettuâtı : +220 toplam: 600			

Hane no: 5 Numara: 5

Bulgar oğlu İstole, Mesfûrun Erbab-ı Ziraatden Olduğu, Sene-i Sâbıkda Bir Senede Vermiş Olduğu Vergüsü: 35

Tarla mevrû': 7 keyl, Has. Senv.600 , Öşri Tenzil:60, sahibi araziyi Priştine sakinlerinden Nişli Hafız hissesi tenzil: 108 . Kalan: 432			
Kara sığr Öküzü: 1 re's	Çair araba: 2 Has. Senv.20	Sağmal İnek: 1 re's Has. Senv. 15	Arı kovanı: 2 Has. Senv.30
Dişi Buzağı:1 re's			

Mesfûrun Mecmû'undan Bir Senede Tahminen Temettuâtı : 665	
Ber-mûcib-i Bâlâ Öşri Tenzil	: -60
Ber-vech-i Bâlâ merkumun hissesi Tenzil	: -108
Zuhûrâtan Temettuâtı	: +163 toplam: 660

Hane no: 6 Numara: 6

İliye oğlu Sime, Mesfûrun Erbab-ı Ziraatden Olduğu, Sene-i Sâbıkda Bir Senede Vermiş Olduğu Vergüsü: 24

Tarla mezrû': 7 keyl, Has. Senv.400 , Öşri Tenzil:40, Kalan: 360			
	Çair araba: 4 Has. Senv.40	Kısarak : 1re's Has. Senv.15	Arı kovanı: 1 Has. Senv.15
Mesfûrun Mecmû'undan Bir Senede Tahminen Temettuâtı : 470			
Ber-mûcib-i Bâlâ Öşri Tenzil : -40			
Zuhûrâtan Temettuâtı : +170 toplam: 600			

Karye-i Dobretin

Hane no: 1 Numara: 1

Nikola oğlu Mihaylo, Mesfûrun Erbab-ı Ziraatden Olduğu, Sene-i Sâbıkda Bir Senede Vermiş Olduğu Vergüsü: 120

Tarla mezrû': 30 keyl, Has. Senv.3000 , Öşri Tenzil:300, sahibi araziyi Priştine sakinlerinden hakim emin Efendi ve Ahmed ve İsmail hisseleri tenzil: 540 . Kalan: 2160			
Gayrı Mezrû' : 25 keyl	Çair araba: 30 Has. Senv. 300	Sağmal İnek: 3 re's Has. Senv. 45	Sağmal camus: 1re's Has. Senv. 45
Kısır camus: 1re's	Dana inek: 3re's	Koşan camus: 2re's	Tosun: 4re's
Sağmal ağnam: 60re's Has. Senv.240	Kuzu: 30re's	Kısır Ağnam: 40re's Has. Senv. 80	Arı kovanı: 15 Has. Senv.225
Kısarak : 7re's Has. Senv.105	Tay: 4re's	Kara sığır Öküzü: 6 re's	Malak : 1re's
Mesfûrun Mecmû'undan Bir Senede Tahminen Temettuâtı : 4000			
Ber-mûcib-i Bâlâ Öşri Tenzil : -300			
Ber-vech-i Bâlâ sahibi arazileri hisseleri Tenzil : -540			
Zuhûrâtan Temettuâtı : +640 toplam: 3800			

Hane no: 2 Numara: 2

İstoşe oğlu İstoyan, Mesfûrun Erbab-ı Ziraatden Olduğu, Sene-i Sâbıkda Bir Senede Vermiş Olduğu Vergüsü: 45

Tarla mezrû': 45 keyl, Has. Senv.12 , Öşri Tenzil:1500, sahibi araziyi bâlâda muharrer kimeslerin hisseleri tenzil: 370 . Kalan: 980			
Gayrı Mezrû' : 13 keyl	Çair araba: 15 Has. Senv.150	Sağmal İnek: 2re's Has. Senv. 30	Sağmal camus: 1re's

			Has. Senv. 45
Dişi Buzağı: 2re's	Dana inek: 2re's	Kısır inek: 2 re's	Tosun: 2re's
Sağmal ağnam: 30re's Has. Senv.120		Kısır Ağnam: 12re's Has. Senv. 24	Arı kovanı: 4 Has. Senv.60
Kısrak : 2re's Has. Senv.30	Tay: 3re's	Kara sığr Öküzü: 2 re's	Malak : 1re's
Mesfûrun Mecmû'undan Bir Senede Tahminen Temettuâtı : 1954 Ber-mûcib-i Bâlâ Öşri Tenzil : -150 Ber-vech-i Bâlâ merkumun hissesi Tenzil : -370 Zuhûrâtan Temettuâtı : +370 toplam: 1804			

Hane no: 3 Numara: 3

Erse oğlu Karisne, Mesfûrun Erbab-ı Ziraatden Olduğu, Sene-i Sâbıkda Bir Senede Vermiş Olduğu Vergüsü: 100

Tarla mevrû: 30 keyl, Has. Senv.3000 , Öşri Tenzil:300, sahibi araziyi Priştine sakinlerinden Osman Bey hissesi tenzil: 540 . Kalan: 2160			
Gayrı Mevrû' : 25 keyl	Çair araba: 30, Has. Senv. 300, Mûma-ileyh hissesi: 30, kalan: 270		Sağmal camus:3 re's Has. Senv. 135
Dişi Buzağı: 3re's	Dana inek: 3re's	Kısır inek: 5re's	
Koşan camus: 2re's		Sağmal İnek: 5 re's Has. Senv. 75	Erkek Buzağı: 2re's
Sağmal ağnam: 40re's Has. Senv.160	Kuzu: 30re's	Kısır Ağnam: 50re's Has. Senv. 100	Arı kovanı: 11 Has. Senv. 165
Kısrak : 8re's Has. Senv.120	Tay: 4re's	Kara sığr Öküzü: 6 re's	Malak : 3re's
Mesfûrun Mecmû'undan Bir Senede Tahminen Temettuâtı : 6065 Ber-mûcib-i Bâlâ Öşri Tenzil : -600 Ber-vech-i Bâlâ mîr-i mûma-ileyh hissesi Tenzil : -570 Zuhûrâtan Temettuâtı : +460 toplam: 3655			

Hane no: 4 Numara: 4

Petre oğlu İsbas, Mesfûrun Erbab-ı Ziraatden Olduğu, Sene-i Sâbıkda Bir Senede Vermiş Olduğu Vergüsü: 60

Tarla mevrû: 20 keyl, Has. Senv.2000 , Öşri Tenzil:200, sahibi araziyi Priştine sakinlerinden katip Mustafa Efendi ve Süleyman Bey hisseleri tenzil: 360 . Kalan: 1440			
Gayrı Mevrû' : 20 keyl	Çair araba: 13, Has. Senv. 130, bâlâda muharrer hissesi: 26, kalan: 104		Sağmal camus: 2re's Has. Senv. 95
Dişi Buzağı: 3re's		Kısır inek: 3re's	Tosun: 2re's
Kısır camus: 1re's		Sağmal İnek: 3 re's Has. Senv. 45	

Sağmal ağnam: 45re's Has. Senv.180	Kuzu: 35re's	Kısır Ağnam: 40re's Has. Senv. 80	Arı kovanı: 8 Has. Senv.120
Kısrak : 4re's Has. Senv.60	Tay: 4re's	Kara sığr Öküzü: 4 re's	Malak :2 re's
Mesfûrun Mecmû'undan Bir Senede Tahminen Temettuâtı : 2800 Ber-mûcib-i Bâlâ Öşri Tenzil : -200 Ber-vech-i Bâlâ sahibi arazi hisseleri Tenzil : -386 Zuhûrâtan Temettuâtı : +630 toplam: 2744			

Hane no: 5 Numara: 5

Vole oğlu İliye , Mesfûrun Erbab-ı Ziraatden Olduğu, Sene-i Sâbıkda Bir Senede Vermiş Olduğu Vergüsü: 100

Tarla mevrû': 28 keyl, Has. Senv.3000 , Öşri Tenzil:300, sahibi araziyi bâlâda muharrer Mustafa Efendi hissesi tenzil: 540 . Kalan: 2160			
Gayrı Mevrû' : 25 keyl	Çair araba: 24, Has. Senv.240, mûma-ileyh hissesi: 48, kalan: 192		Sağmal İnek: 5 re's Has. Senv. 75
Dişi Buzağı: 3re's	Dana inek: 6re's	Kısır inek: 18re's	Tosun: 6re's
Sağmal keçi: 10re's Has. Senv. 40	Olak: 7 re's	Koşan camus: 2re's	Erkek Buzağı: 2re's
Sağmal ağnam: 40re's Has. Senv.160	Kuzu: 30re's	Kısır Ağnam: 55re's Has. Senv. 110	Arı kovanı: 3 Has. Senv.45
Kısrak : 14re's Has. Senv.210	Tay: 8re's	Kara sığr Öküzü: 6 re's	
Mesfûrun Mecmû'undan Bir Senede Tahminen Temettuâtı : 3880 Ber-mûcib-i Bâlâ Öşri Tenzil : -300 Ber-vech-i Bâlâ mûma-ileyh hissesi Tenzil : -588 Zuhûrâtan Temettuâtı : +640 toplam: 3632			

Hane no: 6 Numara: 6

İvan oğlu Zive, Mesfûrun Erbab-ı Ziraatden Olduğu, Sene-i Sâbıkda Bir Senede Vermiş Olduğu Vergüsü: 60

Tarla mevrû': 18 keyl, Has. Senv.2000 , Öşri Tenzil:200, sahibi araziyi Priştine sakinlerinden Yaşar Ağa hissesi tenzil:360 . Kalan: 1440			
Gayrı Mevrû' : 15 keyl	Çair araba: 15, Has. Senv.150, Merkurun hissesi: 30, kalan: 120		Sağmal camus: 1re's Has. Senv. 45
Dişi Buzağı: 2re's	Malak : 1re's	Kısır inek: 3re's	
Sağmal keçi: 10: re's Has. Senv. 40	Olak: 7 re's	Sağmal İnek: 2 re's Has. Senv. 30	Kısrak : 1re's Has. Senv. 15
Sağmal ağnam: 6re's Has. Senv.24	Kuzu: 6re's	Kara sığr Öküzü: 2 re's	Arı kovanı: 5 Has. Senv.75

Mesfûrun Mecmû'undan Bir Senede Tahminen Temettuâtı : 2380	
Ber-mûcib-i Bâlâ Öşri Tenzil	: -200
Ber-vech-i Bâlâ merkumun hissesi Tenzil	: -390
Zuhûrâtan Temettuâtı	: +240 toplam: 2030

Hane no: 7 Numara: 7

Milvan oğlu İstole, Mesfûrun Erbab-ı Ziraatden Olduğu, Sene-i Sâbıkda Bir Senede Vermiş Olduğu Vergüsü: 40

Tarla mevrû': 17 keyl, Has. Senv.1300 , Öşri Tenzil:130, sahibi araziyi Priştine sakinlerinden Derviş Ağa hissesi tenzil: 234 . Kalan: 936			
Gayrı Mevrû' : 15 keyl	Çair araba: 15, Has. Senv. 150, Merkumun hissesi: 30, kalan.: 120		Sağmal İnek: 2 re's Has. Senv. 30
Dişi Buzağı: 2re's		Kısır inek: 4re's	Tosun: 2re's
Sağmal ağnam: 30re's Has. Senv.120	Kuzu: 20re's	Kısır Ağnam: 17re's Has. Senv. 34	Arı kovanı: 5 Has. Senv.75
Kısrak :6 re's Has. Senv.90		Kara sığr Öküzü: 2 re's	
Mesfûrun Mecmû'undan Bir Senede Tahminen Temettuâtı : 1800			
Ber-mûcib-i Bâlâ Öşri Tenzil : -130			
Ber-vech-i Bâlâ merkumun hissesi Tenzil : -264			
Zuhûrâtan Temettuâtı : +350 toplam: 1756			

Hane no: 8 Numara: 8

İstanviye oğlu Yanko, Mesfûrun Erbab-ı Ziraatden Olduğu, Sene-i Sâbıkda Bir Senede Vermiş Olduğu Vergüsü: 30

Tarla mevrû': 8 keyl, Has. Senv.1200 , Öşri Tenzil:120, sahibi araziyi Priştineli Şaban ağa oğlu Hasan Ağa hissesi tenzil:216 . Kalan: 864			
Gayrı Mevrû' : 7 keyl	Çair araba: 6 Has. Senv.60		Kara sığr Öküzü: 2 re's
		Kısır inek: 1re's	Tosun: 1re's
Mesfûrun Mecmû'undan Bir Senede Tahminen Temettuâtı : 1260			
Ber-mûcib-i Bâlâ Öşri Tenzil : -120			
Ber-vech-i Bâlâ merkumun hissesi Tenzil : -214			
Zuhûrâtan Temettuâtı : +220 toplam: 1146			

Hane no: 9 Numara: 9

Petre oğlu İve, Mesfûrun Erbab-ı Ziraatden Olduğu, Sene-i Sâbıkda Bir Senede Vermiş Olduğu Vergüsü: 24

Tarla mevrû': 15 keyl, Has. Senv.1500 , Öşri Tenzil:150, sahibi araziyi Priştineli Halid b. Mustafa hissesi tenzil: 250 . Kalan: 1000	
Gayrı Mevrû' : 13 keyl,Has. Senv. 130, Merkum Mela Halid 26, kalan: 104	

Sağmal ağnam: 10re's Has. Senv.40	Kuzu: 10re's	Kısrak : 1re's Has. Senv.15	Tosun: 2re's
Mesfûrun Mecmû'undan Bir Senede Tahminen Temettuâtı : 1685 Ber-mûcib-i Bâlâ Öşri Tenzil : -150 Ber-vech-i Bâlâ merkumun hissesi Tenzil : -276 Zuhûrâtan Temettuâtı : +251 toplam: 1510			

Hane no: 10 Numara: 10

Marinko oğlu İsteve, Mesfûrun Erbab-ı Ziraatden Olduğu, Sene-i Sâbıkda Bir Senede Vermiş Olduğu Vergüsü: 120

Tarla mezrû': 27 keyl, Has. Senv.2500 , Öşri Tenzil:250, sahibi araziyi Priştine sakinlerinden Hacı Süleyman oğlu Ahmed hissesi tenzil: 450 . Kalan: 1800			
Gayrı Mezrû' : 20 keyl	Çair araba: 15, Has. Senv.150Merkumun hissesi: 30, kalan: 120		Sağmal İnek: 2 re's Has. Senv. 30
Dişi Buzağı:r 2e's	Dana inek: 2re's	Kısır inek:5 re's	Tosun:2 re's
Sağmal ağnam: 30re's Has. Senv.120		Kısır Ağnam: 25re's Has. Senv. 50	Arı kovanı: 17 Has. Senv.255
Kısrak : 2re's Has. Senv. 30	Tay: 3re's	Kara sığr Öküzü: 4 re's	
Mesfûrun Mecmû'undan Bir Senede Tahminen Temettuâtı : 3150 Ber-mûcib-i Bâlâ Öşri Tenzil : -250 Ber-vech-i Bâlâ merkumun hissesi Tenzil : -480 Zuhûrâtan Temettuâtı : +380 toplam: 2800			

Hane no: 11 Numara: 11

İstoyan oğlu Kola, Mesfûrun Erbab-ı Ziraatden Olduğu, Sene-i Sâbıkda Bir Senede Vermiş Olduğu Vergüsü: 120

Tarla mezrû': 20 keyl, Has. Senv.2300 , Öşri Tenzil:230, sahibi araziyi Priştine sakinlerinden Derviş oğlu Ali hissesi tenzil:414 . Kalan: 1656			
Gayrı Mezrû' : 15 keyl	Çair araba: 20, Has. Senv.200Merkumun hissesi: 40, kalan: 160		Sağmal İnek: 2 re's Has. Senv. 30
Dişi Buzağı: 2re's		Kısır inek: 2re's	
Sağmal ağnam: 45re's,Has. Senv.180, sahibi merkum Ali hissesi: 80, kalan: 100		Kısır Ağnam: 35re's Has. Senv. 70	Kuzu: 40 re's
Kısrak : 5re's Has. Senv.75	Tay: 2re's	Kara sığr Öküzü: 2 re's	
Mesfûrun Mecmû'undan Bir Senede Tahminen Temettuâtı : 2855 Ber-mûcib-i Bâlâ Öşri Tenzil : -230 Ber-vech-i Bâlâ merkumun hissesi Tenzil : -534 Zuhûrâtan Temettuâtı : +360 toplam: 2451			

Hane no: 12 Numara: 12

Simon oğlu İsteve, Mesfûrun Erbab-ı Ziraatden Olduğu, Sene-i Sâbıkda Bir Senede Vermiş Olduğu Vergüsü: 40

Tarla mevrû: 20 keyl, Has. Senv.2000 , Öşri Tenzil:200, sahibi araziyi bâlâda muharrer merkurum Ali hissesi tenzil: 360 . Kalan: 1440			
Gayrı Mevrû : 15 keyl	Çair araba: 10, Has. Senv.100, merkurumun hissesi: 20, kalan: 80		Sağmal İnek: 10 re's Has. Senv. 40
Sağmal ağnam: re's Has. Senv.	Kuzu: 10re's	Kısrak : 1re's Has. Senv.15	Kara sığr Öküzü: 2 re's
Mesfûrun Mecmû'undan Bir Senede Tahminen Temettuâtı : 2155 Ber-mûcib-i Bâlâ Öşri Tenzil : -200 Ber-vech-i Bâlâ merkurumun hissesi Tenzil : -380 Zuhûrâtan Temettuâtı : +235 toplam: 1810			

Hane no: 13 Numara: 13

Sime oğlu Niko, Mesfûrun Erbab-ı Ziraatden Olduğu, Sene-i Sâbıkda Bir Senede Vermiş Olduğu Vergüsü: 70

Tarla mevrû: 8 keyl, Has. Senv.1200 , Öşri Tenzil:120, sahibi araziyi Priştineli Hacı Said hissesi tenzil:216 . Kalan: 864			
Gayrı Mevrû : 5 keyl	Çair araba: 5, Has. Senv. 50, Merkurumun hissesi: 10, kalan: 40		Sağmal İnek: 2 re's Has. Senv. 30
Dişi Buzağı: 2re's		Kısır inek: 1re's	Tosun: 3re's
Sağmal ağnam: 10re's Has. Senv.40	Kuzu: 8re's		Arı kovanı: 5 Has. Senv.75
Kısrak : re's Has. Senv.	Tay: re's	Kara sığr Öküzü: 2 re's	
Mesfûrun Mecmû'undan Bir Senede Tahminen Temettuâtı : 1395 Ber-mûcib-i Bâlâ Öşri Tenzil : -120 Ber-vech-i Bâlâ merkurumun hissesi Tenzil : -226 Zuhûrâtan Temettuâtı : +261 toplam: 1310			

Hane no: 14 Numara: 14

Nikola oğlu İstefan, Mesfûrun Erbab-ı Ziraatden Olduğu, Sene-i Sâbıkda Bir Senede Vermiş Olduğu Vergüsü: 70

Tarla mevrû: 7 keyl, Has. Senv.1100 , Öşri Tenzil:110, sahibi araziyi Priştine sakinlerinden Zekerıyya Bey hissesi tenzil:198 . Kalan: 892			
Gayrı Mevrû : 10 keyl	Çair araba: 5, Has. Senv.50, Mûma-ileyh hissesi: 10, kalan: 40		Sağmal İnek: 2 re's Has. Senv. 30
Dişi Buzağı: 2re's		Kısır inek: 3re's	Tosun: 1re's
		Kara sığr Öküzü: 4 re's	Arı kovanı: 4 Has. Senv.60

Mesfûrun Mecmû'undan Bir Senede Tahminen Temettuâtı : 1240	
Ber-mûcib-i Bâlâ Öşri Tenzil	: -110
Ber-vech-i Bâlâ mûma-ileyh hissesi Tenzil	: -208
Zuhûrâtan Temettuâtı	: +220 toplam: 1142

Hane no: 15 Numara: 15

Simone oğlu Nikola, Mesfûrun Erbab-ı Ziraatden Olduğu, Sene-i Sâbıkda Bir Senede Vermiş Olduğu Vergüsü: 40

Tarla mevrû': 10 keyl, Has. Senv.1400 , Öşri Tenzil:140, sahibi araziyi Priştine sakinlerinden Mustafa b. Hasan hissesi tenzil:252 . Kalan: 1008			
Gayrı Mevrû' : 12 keyl	Çair araba: 15, Has. Senv.150, Merkumun hissesi: 30, kalan: 120		
Sağmal ağnam: 10re's Has. Senv.40	Kuzu: 10 re's	Kısır Ağnam: 12re's Has. Senv. 24	Tosun: 2re's
Kısırak : 1re's Has. Senv. 15	Tay: 1 re's	Kara sığr Öküzü: 2 re's	
Mesfûrun Mecmû'undan Bir Senede Tahminen Temettuâtı : 1629			
Ber-mûcib-i Bâlâ Öşri Tenzil : -140			
Ber-vech-i Bâlâ merkumun hissesi Tenzil : -282			
Zuhûrâtan Temettuâtı : +253 toplam: 1460			

Hane no: 16 Numara: 16

Sime oğlu Miloş, Mesfûrun Erbab-ı Ziraatden Olduğu, Sene-i Sâbıkda Bir Senede Vermiş Olduğu Vergüsü: 50

Tarla mevrû': 15 keyl, Has. Senv.1400 , Öşri Tenzil:140, sahibi araziyi Priştine sakinlerinden Ferhad Ağa hissesi tenzil: 252 . Kalan: 1008			
Gayrı Mevrû' : 12 keyl	Çair araba: 15, Has. Senv.150, Merkumun hissesi: 30, kalan: 120		Sağmal İnek: 1 re's Has. Senv. 15
Sağmal ağnam: 10re's Has. Senv.40	Kuzu: 7re's	Kara sığr Öküzü: 2 re's	Erkek Buzağı: 1re's
Kısırak : 1re's Has. Senv.15			
Mesfûrun Mecmû'undan Bir Senede Tahminen Temettuâtı : 1620			
Ber-mûcib-i Bâlâ Öşri Tenzil : -140			
Ber-vech-i Bâlâ merkumun hissesi Tenzil : -282			
Zuhûrâtan Temettuâtı : +240			
Nahiye-i Mezburede Ğanem kesiminden : +40 toplam: 1478			

Bâlâda muharrer merkum Ferhad Ağa'nın kendi ziraatinden

Tarla Mevrû' : 3, Has. Senv. 330

Hane no: 17 Numara: 17

Zive oğlu Milanko, Mesfûrun Erbab-ı Ziraatden Olduğu, Sene-i Sâbıkda Bir Senede Vermiş Olduğu Vergüsü: 50

Tarla mezrû': 13 keyl, Has. Senv.1800 , Öşri Tenzil:180, sahibi araziyi Priştine sakinlerinden Abdulhamnid hissesi tenzil: 324 . Kalan: 1496			
Gayrı Mezrû' : 15 keyl	Çair araba: 15, Has. Senv.150, Mekumun hissesi: 30, kalan: 120		Sağmal İnek: 1 re's Has. Senv. 15
Sağmal ağnam: 10re's Has. Senv.40	Kuzu: 10re's	Kısır Ağnam:10 re's Has. Senv. 20	Tosun:1 re's
Kısrak : 2re's Has. Senv.30	Tay: 1re's	Kara sığr Öküzü: 2 re's	Erkek Buzağı: 1re's
Mesfûrun Mecmû'undan Bir Senede Tahminen Temettuâtı : 2055 Ber-mûcib-i Bâlâ Öşri Tenzil : -180 Ber-vech-i Bâlâ merkumun hissesi Tenzil : -354 Zuhûrâttan Temettuâtı : +280 toplam: 1801			

Hane no: 18 Numara: 18

Marko oğlu Gorgi, Mesfûrun Erbab-ı Ziraatden Olduğu, Sene-i Sâbıkda Bir Senede Vermiş Olduğu Vergüsü: 50

Tarla mezrû': 8 keyl, Has. Senv.800 , Öşri Tenzil:80, sahibi araziyi Priştine sakinlerinden Elhacı Edhem b. İbiş hissesi tenzil: 144 . Kalan: 576			
Gayrı Mezrû' : 7 keyl	Çair araba: 3 Has. Senv.30	Sağmal İnek: 2 re's Has. Senv. 30	
Dişi Buzağı: 2re's	Kısrak : 1re's Has. Senv.15	Arı kovanı: 1 Has. Senv.15	Tosun: 2re's
Mesfûrun Mecmû'undan Bir Senede Tahminen Temettuâtı : 890 Ber-mûcib-i Bâlâ Öşri Tenzil : -80 Ber-vech-i Bâlâ merkumun hissesi Tenzil : -144 Zuhûrâttan Temettuâtı : +144 toplam: 810			

Hane no: 19 Numara: 19

Kıpti İzlâtan, Mesfûrun Erbab-ı Ziraatden Olduğu, Sene-i Sâbıkda Bir Senede Vermiş Olduğu Vergüsü: 12

Tarla mezrû': 5 keyl, Has. Senv.300 , Öşri Tenzil:30, sahibi araziyi Priştine sakinlerinden Hacı Edhem hissesi tenzil: - . Kalan: 270			
Mesfûrun Mecmû'undan Bir Senede Tahminen Temettuâtı : 270 Zuhûrâttan Temettuâtı : +130 toplam: 400			

Hane no: 20 Numara: 20

Milvan oğlu İstanko, Mesfûrun Erbab-ı Ziraatden Olduğu, Sene-i Sâbıkda Bir Senede Vermiş Olduğu Vergüsü: 80

Tarla mezrû': 15 keyl, Has. Senv.2000 , Öşri Tenzil:200, sahibi araziyi Priştine sakinlerinden Zekerıyya Bey hissesi tenzil: 360 . Kalan: 1440			
Gayrı Mezrû' : 15 keyl	Çair araba: 13, Has. Senv.130, Mûma-ileyh hissesi: 26, kalan: 104		Sağmal İnek: 4re's Has. Senv. 60

Dişi Buzağı: 4re's		Tay: 3re's	Tosun: 3re's
Kara sığr Öküzü: 4 re's	Kısrak : 2re's Has. Senv.30	Kısır Ağnam: 35re's Has. Senv. 70	Arı kovanı: 2 Has. Senv.30
Mesfûrun Mecmû'undan Bir Senede Tahminen Temettuâtı : 2320 Ber-mûcib-i Bâlâ Öşri Tenzil : -200 Ber-vech-i Bâlâ mîr-i mûma-ileyh hissesi Tenzil : -386 Zuhûrâtan Temettuâtı : +266 toplam: 2000			

Hane no: 21 Numara: 21

İstanko oğlu Milko, Mesfûrun Erbab-ı Ziraatden Olduğu, Sene-i Sâbıkda Bir Senede Vermiş Olduğu Vergüsü: 70

Tarla mezrû': 13 keyl, Has. Senv.1800 , Öşri Tenzil:180, sahibi araziyi Priştine sakinlerinden Osman Bey hissesi tenzil: 324 . Kalan: 1296			
Gayrı Mezrû' : 13 keyl	Çair araba: 15, Has. Senv.150, Mîr-i mûma-ileyh hissesi: 30, kalan: 120		Sağmal İnek: 2 re's Has. Senv. 30
Dişi Buzağı: 2re's		Kısır inek: 5re's	Tosun: 2re's
Sağmal ağnam: 30 re's Has. Senv.120	Kuzu: 25re's	Kısır Ağnam: 20re's Has. Senv. 40	
Kısrak : 5re's Has. Senv.75	Tay: 4re's	Kara sığr Öküzü: 3 re's	
Mesfûrun Mecmû'undan Bir Senede Tahminen Temettuâtı : 2215 Ber-mûcib-i Bâlâ Öşri Tenzil : -180 Ber-vech-i Bâlâ mîr-i mûma-ileyh hissesi Tenzil : -354 Zuhûrâtan Temettuâtı : +520 toplam: 2201			

Hane no: 22 Numara: 22

İslonce oğlu Milanko, Mesfûrun Erbab-ı Ziraatden Olduğu, Sene-i Sâbıkda Bir Senede Vermiş Olduğu Vergüsü: 50

Tarla mezrû': 15 keyl, Has. Senv.1000 , Öşri Tenzil:100, sahibi araziyi Priştine sakinlerinden Hacı Said hissesi tenzil: 100 . Kalan: 800			
Gayrı Mezrû' : 10 keyl	Çair araba: 5, Has. Senv.50, Merkumun : 10, kalan: 40		Kara sığr Öküzü: 2 re's
			Tosun: 2re's
Mesfûrun Mecmû'undan Bir Senede Tahminen Temettuâtı : 1050 Ber-mûcib-i Bâlâ Öşri Tenzil : -100 Ber-vech-i Bâlâ merkumun hissesi Tenzil : -120 Zuhûrâtan Temettuâtı : +170 toplam: 1000			

Hane no: 23 Numara: 23

Petre oğlu Gorgi, Mesfûrun Erbab-ı Ziraatden Olduğu, Sene-i Sâbıkda Bir Senede Vermiş Olduğu Vergüsü: 25

Tarla mezrû': 5 keyl, Has. Senv.500 , Öşri Tenzil:50, sahibi araziyi Priştine sakinlerinden Abdulhamid hissesi tenzil: 90 . Kalan: 360			
--	--	--	--

Çair araba: 5, Has. Senv.50, Merkurumun hissesi: 10, kalan: 40	Sağmal İnek: 1 re's Has. Senv. 15	Kara sığr Öküzü: 2 re's
Erkek Buzağı: 1re's	Gayrı Mezrû' : 7 keyl	Tosun: 2re's
Mesfûrun Mecmû'undan Bir Senede Tahminen Temettuâtı : 565 Ber-mûcib-i Bâlâ Öşri Tenzil : -50 Ber-vech-i Bâlâ merkurumun hissesi Tenzil : -90 Zuhûrâtan Temettuâtı : +180 toplam: 605		

Hane no: 24 Numara: 24

Milvan oğlu Sime, Mesfûrun Erbab-ı Ziraatden Olduğu, Sene-i Sâbıkda Bir Senede Vermiş Olduğu Vergüsü: 25

Tarla meyrû': 10 keyl, Has. Senv.1200 , Öşri Tenzil:120, sahibi araziyi Priştine sakinlerinden Derviş Ağa hissesi tenzil: 216 . Kalan: 864		
Gayrı Mezrû' : 7 keyl	Çair araba: 10, Has. Senv.100, Merkurumun hissesi: 20, kalan: 80	Sağmal İnek: 1 re's Has. Senv. 15
Erkek Buzağı: 1re's		Tosun: 2re's
Mesfûrun Mecmû'undan Bir Senede Tahminen Temettuâtı : 1315 Ber-mûcib-i Bâlâ Öşri Tenzil : -120 Ber-vech-i Bâlâ merkurumun hissesi Tenzil : -236 Zuhûrâtan Temettuâtı : +141 toplam: 1100		

Hane no: 25 Numara: 25

İstoşe oğlu Vaşe, Mesfûrun Erbab-ı Ziraatden Olduğu, Sene-i Sâbıkda Bir Senede Vermiş Olduğu Vergüsü: 75

Tarla meyrû': 15 keyl, Has. Senv.2000 , Öşri Tenzil:200, sahibi araziyi Priştine sakinlerinden Katip Mustafa efendi ve Süleyman Bey hisseleri tenzil: 360 . Kalan: 1440			
Gayrı Mezrû' : 17 keyl	Çair araba: 14, Has. Senv.140, Bâlâda muharrer hisseleri: 28, kalan: 112	Sağmal İnek: 5 re's Has. Senv. 75	
Dişi Buzağı: 3re's	Dana inek: 5re's	Kısır inek: 2re's	Tosun: 5re's
Sağmal ağnam: 30re's Has. Senv.120	Kuzu: 25re's	Koşan camus: 2re's	Erkek Buzağı: 2re's
Kısırak : 2re's Has. Senv.30	Tay: 1re's	Kısır Ağnam: 40re's Has. Senv. 80	Arı kovanı: 2 Has. Senv.30
Kara sığr Öküzü: 4 re's			
Mesfûrun Mecmû'undan Bir Senede Tahminen Temettuâtı : 2435 Ber-mûcib-i Bâlâ Öşri Tenzil : -200 Ber-vech-i Bâlâ merkurumun hissesi Tenzil : -388 Zuhûrâtan Temettuâtı : +463 toplam: 2310			

Hane no: 26 Numara: 26

İvan oğlu Petre , Mesfûrun Erbab-ı Ziraatden Olduğu, Sene-i Sâbıkda Bir Senede Vermiş Olduğu Vergüsü: 50

Tarla mevrû: 8 keyl, Has. Senv.1200 , Öşri Tenzil:120, sahibi araziyi Priştine sakinlerinden Abdah hissesi tenzil: 216 . Kalan: 864			
Gayrı Mevrû : 10 keyl	Çair araba: 5, Has. Senv.50, Merkurumun hissesi: 10, kalan: 40		Sağmal İnek: 1 re's Has. Senv. 15
Sağmal ağnam:7 re's Has. Senv.28	Kuzu: 4re's	Arı kovanı: 4 Has. Senv.60	Erkek Buzağı: 1re's
Kısrak : 1re's Has. Senv.15	Tay: 1re's	Kara sığr Öküzü: 2 re's	
Mesfûrun Mecmû'undan Bir Senede Tahminen Temettuâtı : 1373 Ber-mûcib-i Bâlâ Öşri Tenzil : -120 Ber-vech-i Bâlâ merkurumun hissesi Tenzil : -226 Zuhûrâtan Temettuâtı : +280 toplam: 1307			

Hane no: 27 Numara: 27

İstoyan oğlu Petre, Mesfûrun Erbab-ı Ziraatden Olduğu, Sene-i Sâbıkda Bir Senede Vermiş Olduğu Vergüsü: 40

Tarla mevrû: 15 keyl, Has. Senv.1000 , Öşri Tenzil:100, sahibi araziyi Priştine sakinlerinden Mela Mustafa b. Ataullah hissesi tenzil: 180 . Kalan: 720			
Gayrı Mevrû : 10 keyl	Çair araba: 6, Has. Senv.60, Merkurumun hissesi: 12, kalan: 48		Sağmal İnek: 1 re's Has. Senv. 15
Sağmal ağnam: 5re's Has. Senv.20	Kuzu: 5re's	Kısrar inek: 1re's	Erkek Buzağı: 1re's
Kara sığr Öküzü: 2 re's			
Mesfûrun Mecmû'undan Bir Senede Tahminen Temettuâtı : 1095 Ber-mûcib-i Bâlâ Öşri Tenzil : -100 Ber-vech-i Bâlâ merkurumun hissesi Tenzil : -200 Zuhûrâtan Temettuâtı : +255 toplam: 1050			

Hane no: 28 Numara: 28

Gorgi oğlu Marko, Mesfûrun Erbab-ı Ziraatden Olduğu, Sene-i Sâbıkda Bir Senede Vermiş Olduğu Vergüsü: 25

Tarla mevrû: 3 keyl, Has. Senv.300 , Öşri Tenzil:30, sahibi araziyi Priştine sakinlerinden Hacı Edhem hissesi tenzil: 50 . Kalan: 220			
Gayrı Mevrû : 4 keyl			Sağmal İnek: 1 re's Has. Senv. 15
Mesfûrun Mecmû'undan Bir Senede Tahminen Temettuâtı : 315 Ber-mûcib-i Bâlâ Öşri Tenzil : -30 Ber-vech-i Bâlâ merkurumun hissesi Tenzil : -50 Zuhûrâtan Temettuâtı : +160 toplam: 405			

Hane no: 29 Numara: 29

Toma oğlu İzdravko, Mesfûrun Erbab-ı Ziraatden Olduğu, Sene-i Sâbıkda Bir Senede Vermiş Olduğu Vergüsü: 25

Tarla mevrû': 5 keyl, Has. Senv.500 , Öşri Tenzil:50, Priştineli Zekeriyya Bey: 90, Kalan: 360	
	Çair araba: 4 Has. Senv.40
Mesfûrun Mecmû'undan Bir Senede Tahminen Temettuâtı : 400 Ber-mûcib-i Bâlâ Öşri Tenzil : - Zuhûrâtan Temettuâtı : +150 toplam: 550	

Karye-i Goşteribce-i Bâlâ

Hane no: 1 Numara: 1

Mihaylo oğlu Kofa, Mesfûrun Erbab-ı Ziraatden Olduğu, Sene-i Sâbıkda Bir Senede Vermiş Olduğu Vergüsü: 75

Tarla mevrû': 20 keyl, Has. Senv.2000 , Öşri Tenzil:200, sahibi araziyi Priştine sakinlerinden Hacı Yusuf oğlu Hafız Mürteza hissesi tenzil: 360 . Kalan: 1440			
Gayrı Mevrû' : 15 keyl	Çair araba: 10 Has. Senv.100	Sağmal İnek: 2 re's Has. Senv. 30	Kara sığr Öküzü: 4 re's
Dişi Buzağı: 2re's	Kuzu: 15re's	Kısır inek: 1re's	
Sağmal ağnam: 20re's, Has. Senv.80, Sahibi ağnam Yakovalı Lâdin Hissesi tenzil: 40, kalan: 40			Arı kovanı: 2 Has. Senv.30
Mesfûrun Mecmû'undan Bir Senede Tahminen Temettuâtı : 2240 Ber-mûcib-i Bâlâ Öşri Tenzil : -200 Ber-vech-i Bâlâ merkumun hissesi Tenzil : -360 Zuhûrâtan Temettuâtı : +320 toplam: 2000			

Hane no: 2 Numara: 2

Erse oğlu Sime, Mesfûrun Erbab-ı Ziraatden Olduğu, Sene-i Sâbıkda Bir Senede Vermiş Olduğu Vergüsü: 40

Tarla mevrû': 7 keyl, Has. Senv. 800, Öşri Tenzil:80, Priştine sakinlerinden Hacı Ahmed hissesi tenzil: 144 . Kalan: 576			
Gayrı Mevrû' : 8 keyl	Çair araba: 6 Has. Senv.60	Sağmal İnek: 1 re's Has. Senv. 15	
Erkek Buzağı:1 re's		Kara sığr Öküzü: 1 re's	Arı kovanı: 12 Has. Senv.180
Mesfûrun Mecmû'undan Bir Senede Tahminen Temettuâtı : 1055 Ber-mûcib-i Bâlâ Öşri Tenzil : -80 Ber-vech-i Bâlâ merkumun hissesi Tenzil : -144 Zuhûrâtan Temettuâtı : +170 toplam: 1001			

Hane no: 3 Numara: 3

Radosav ođlu Yefne, Mesfûrun Erbab-ı Ziraatden Olduđu, Sene-i Sâbıkda Bir Senede Vermiş Olduđu Vergüsü: 25

Tarla meyrû': 6 keyl, Has. Senv.520 , Öşri Tenzil:52, sahibi araziyi Priştine sakinlerinden tüccar Zemi'nin hissesi tenzil: 94 . Kalan: 374			
Gayrı Meyrû' : 7 keyl	Çair araba: Has. Senv.	Sađmal İnek: 2 re's Has. Senv. 30	
Kısır camus: 2re's		Erkek camus: 1re's	Erkek Buzađı: 2re's
Sađmal ađnam: 20re's Has. Senv.80	Kuzu: 10re's	Kısır inek: 1re's	Arı kovanı: 2 Has. Senv.30
Mesfûrun Mecmû'undan Bir Senede Tahminen Temettuâtı : 660 Ber-mûcib-i Bâlâ Öşri Tenzil : -52 Ber-vech-i Bâlâ merkumun hissesi Tenzil : -94 Zuhûrâtan Temettuâtı : +236 toplam: 850			

Hane no: 4 Numara: 4

Filib ođlu Radovan, Mesfûrun Erbab-ı Ziraatden Olduđu, Sene-i Sâbıkda Bir Senede Vermiş Olduđu Vergüsü: 70

Tarla meyrû': 12 keyl, Has. Senv.1200 , Öşri Tenzil:120, sahibi araziyi Priştine sakinlerinden Muhammed b. İbrahim hissesi tenzil: 216 . Kalan: 854			
Gayrı Meyrû' : 10 keyl	Çair araba: 10 Has. Senv.100	Sađmal İnek: 2 re's Has. Senv. 30	Sađmal camus: 1re's Has. Senv. 45
Erkek Buzađı: 2re's	Kısırak : 2re's Has. Senv.30	Kısır inek: 2re's	Malak : 1re's
Sađmal ađnam: 6re's Has. Senv.24	Kuzu: 5re's	Kara sıđr Öküzü: 3 re's	Arı kovanı: 4 Has. Senv.60
Mesfûrun Mecmû'undan Bir Senede Tahminen Temettuâtı : 1490 Ber-mûcib-i Bâlâ Öşri Tenzil : -120 Ber-vech-i Bâlâ merkumun hissesi Tenzil : -216 Zuhûrâtan Temettuâtı : +250 toplam: 1404			

Hane no: 5 Numara: 5

Neşa ođlu İstole, Mesfûrun Erbab-ı Ziraatden Olduđu, Sene-i Sâbıkda Bir Senede Vermiş Olduđu Vergüsü: 25

Tarla meyrû': 4 keyl, Has. Senv.400 , Öşri Tenzil:40, sahibi araziyi Priştine sakinlerinden Yuvance hissesi tenzil: 72 . Kalan: 288			
Gayrı Meyrû' : 5 keyl		Sađmal İnek: 1 re's Has. Senv. 15	Erkek Buzađı: 1re's
Mesfûrun Mecmû'undan Bir Senede Tahminen Temettuâtı : 303 Ber-mûcib-i Bâlâ Öşri Tenzil : - Zuhûrâtan Temettuâtı : +220 toplam: 523			

Hane no: 6 Numara: 6

Zive oğlu İstole, Mesfûrun Erbab-ı Ziraatden Olduğu, Sene-i Sâbıkda Bir Senede Vermiş Olduğu Vergüsü: 25

Tarla mevrû: 5 keyl, Has. Senv.600 , Öşri Tenzil:60, Mersûm Zemi'nin hissesi tenzil: 128 . Kalan: 512	
Gayrı Mevrû : 10 keyl	Çair araba: 2 Has. Senv.20
Mesfûrun Mecdû'undan Bir Senede Tahminen Temettuâtı : 532 Ber-mûcib-i Bâlâ Öşri Tenzil : - Zuhûrâtan Temettuâtı : +170 toplam: 702	

Hane no: 7 Numara: 7

Filib oğlu Dimo, Mesfûrun Erbab-ı Ziraatden Olduğu, Sene-i Sâbıkda Bir Senede Vermiş Olduğu Vergüsü: 50

Tarla mevrû: 10 keyl, Has. Senv.1000 , Öşri Tenzil:100, sahibi araziyi Priştine sakinlerinden Kulan oğlu Ömer hissesi tenzil: 180 . Kalan: 720			
Gayrı Mevrû : 7 keyl	Çair araba: 6 Has. Senv.60	Sağmal İnek: 1 re's Has. Senv. 15	Erkek Buzağı: 1re's
Koşan camus: 2re's			
Mesfûrun Mecdû'undan Bir Senede Tahminen Temettuâtı : 1075 Ber-mûcib-i Bâlâ Öşri Tenzil : -100 Ber-vech-i Bâlâ merkumun hissesi Tenzil : -180 Zuhûrâtan Temettuâtı : +125 toplam: 920			

Hane no: 8 Numara: 8

Filib oğlu Milosav, Mesfûrun Erbab-ı Ziraatden Olduğu, Sene-i Sâbıkda Bir Senede Vermiş Olduğu Vergüsü: 50

Tarla mevrû: 9 keyl, Has. Senv.1000 , Öşri Tenzil:100, sahibi araziyi Priştine sakinlerinden Muhammed b. İbrahim Yakova hissesi tenzil: 180 . Kalan: 720			
Gayrı Mevrû : 10 keyl	Çair araba: 2 Has. Senv.20	Sağmal İnek: 2 re's Has. Senv. 30	Kısrak : 1re's Has. Senv.15
Kara sığır Öküzü:1 re's	Tosun:3 re's	Kısır inek: 2re's	Dişi Buzağı: 2re's
Mesfûrun Mecdû'undan Bir Senede Tahminen Temettuâtı : 1015 Ber-mûcib-i Bâlâ Öşri Tenzil : -100 Ber-vech-i Bâlâ merkumun hissesi Tenzil : -180 Zuhûrâtan Temettuâtı : +265 toplam: 1000			

Hane no: 9 Numara: 9

İstev oğlu İstanko, Mesfûrun Erbab-ı Ziraatden Olduğu, Sene-i Sâbıkda Bir Senede Vermiş Olduğu Vergüsü: 35

Tarla mevrû: 12 keyl, Has. Senv. 1200, Öşri Tenzil:120, sahibi araziyi Priştine sakinlerinden Muhammed Ağa hissesi tenzil: 216 . Kalan: 864			
---	--	--	--

Gayrı Mezrû' : 7 keyl Has. Senv. 70	Çair araba: Has. Senv.	Sağmal İnek: 1 re's Has. Senv. 15	Erkek Buzağı: 1re's
Sağmal ağnam: 8re's Has. Senv.32	Kuzu: 5re's	Tosun: 2re's	
Mesfûrun Mecnû'undan Bir Senede Tahminen Temettuâtı : 1317 Ber-mûcib-i Bâlâ Öşri Tenzil : -120 Ber-vech-i Bâlâ merkumun hissesi Tenzil : -216 Zuhûrâtan Temettuâtı : +220 toplam: 1201			

Karye-i Goşteribce-i Zir

Hane no: 1 Numara: 1

Milosav oğlu Zive, Mesfûrun Erbab-ı Ziraatden Olduğu, Sene-i Sâbıkda Bir Senede Vermiş Olduğu Vergüsü: 100

Tarla mezrû': 20 keyl, Has. Senv.2400 , Öşri Tenzil:240, sahibi araziyi sâbıka Priştine kaimakamı devletlü Abdulhamid Hazretinin hissesi tenzil: 432 . Kalan: 1728			
Gayrı Mezrû' : 15 keyl	Çair araba: 20, Has. Senv.200, Müşârün-ileyhin: 40, kalan: 160	Sağmal camus: 1re's Has. Senv. 45	
Dişi Buzağı: 2re's	Dana inek: 3 re's	Kısır inek: 4re's	Tosun: 2re's
Kısır camus: 3re's		Sağmal İnek: 2 re's Has. Senv. 30	Erkek Buzağı: re's
Sağmal ağnam: 60re's Has. Senv.240	Kuzu: 30re's	Kısır Ağnam: 40re's Has. Senv. 80	Arı kovanı: 12 Has. Senv.180
Kısırak : 4re's Has. Senv.60	Tay: 2re's	Kara sığr Öküzü: 8 re's	Malak :1 re's
Mesfûrun Mecnû'undan Bir Senede Tahminen Temettuâtı : 3235 Ber-mûcib-i Bâlâ Öşri Tenzil : -240 Ber-vech-i Bâlâ müşârün-ileyhin hissesi Tenzil : -472 Zuhûrâtan Temettuâtı : +480 toplam: 2803			

Hane no: 2 Numara: 2

İstanko oğlu Zİvko, Mesfûrun Erbab-ı Ziraatden Olduğu, Sene-i Sâbıkda Bir Senede Vermiş Olduğu Vergüsü: 53

Tarla mezrû': 20 keyl, Has. Senv.1300 , Öşri Tenzil:130, sahibi araziyi Priştineli Mela İbrahim hissesi tenzil: 200 . Kalan: 970			
Gayrı Mezrû' : 15 keyl	Çair araba: 10 Has. Senv.100	Sağmal İnek: 1 re's Has. Senv. 15	Sağmal keçi: 6re's Has. Senv. 24
Olak : 3re's	Dana inek: 2re's	Kısır inek: 1re's	Tosun: 2re's
Kısır camus: 2re's	Kuzu: 35re's	Erkek camus: 1re's	Erkek Buzağı: 1re's
Sağmal ağnam: 40re's, Has. Senv.16, sahibi ağnam Priştineli Abdulhamid hissesi tenzil: 40, kalan: 120			Kısır Ağnam: 10re's Has. Senv. 20

Kısrak : 3re's Has. Senv.45	Tay: 2re's	Kara sığr Öküzü: 6 re's	
Mesfûrun Mecmû'undan Bir Senede Tahminen Temettuâtı : 1675 Ber-mûcib-i Bâlâ Öşri Tenzil : -130 Ber-vech-i Bâlâ merkumun hissesi Tenzil : 200 Zuhûrâttan Temettuâtı : +660 toplam: 2005			

Hane no: 3 Numara: 3

Miloş oğlu Kola, Mesfûrun Erbab-ı Ziraatden Olduğu, Sene-i Sâbıkda Bir Senede Vermiş Olduğu Vergüsü: 110

Tarla mezrû': 20 keyl, Has. Senv.2600 , Öşri Tenzil:260, sahibi araziyi Devletlü Abdulhamid Hazretinin hissesi tenzil: 460 . Kalan: 1880			
Gayrı Mezrû' : 15 keyl	Çair araba: 12, Has. Senv.120, Müşârün-ileyh hissesi: 20, kalan: 100		Sağmal İnek: 5 re's Has. Senv. 75
Dişi Buzağı: 5re's	Olak : 12re's	Kısır inek: 1re's	Tosun: 2re's
Sağmal ağnam: 40re's Has. Senv.160	Kuzu: 30re's	Sağmal Keçi: 20re's Has. Senv. 80	Arı kovanı: 23 Has. Senv.345
Kısrak : 3re's Has. Senv.45	Tay: 2re's	Kısır Ağnam: 52re's Has. Senv. 105	Kara sığr Öküzü: 8 re's
Mesfûrun Mecmû'undan Bir Senede Tahminen Temettuâtı : 3370 Ber-mûcib-i Bâlâ Öşri Tenzil : -260 Ber-vech-i Bâlâ müşârün-ileyh hissesi Tenzil : -380 Zuhûrâttan Temettuâtı : +270 toplam: 3000			

Hane no: 4 Numara: 4

İvan oğlu İsteve, Mesfûrun Erbab-ı Ziraatden Olduğu, Sene-i Sâbıkda Bir Senede Vermiş Olduğu Vergüsü: 62

Tarla mezrû': 16 keyl, Has. Senv.1600 , Öşri Tenzil:160, sahibi araziyi Priştine sakinlerinden Bekir Ağa hissesi tenzil: 288 . Kalan: 1152			
Gayrı Mezrû' : 10 keyl	Çair araba: 20 Has. Senv.200	Erkek camus: 2re's	Kısrak : 1re's Has. Senv.15
		Kısır inek:2 re's	Tosun: 1re's
Sağmal ağnam: 50re's Has. Senv.200	Kuzu: 30re's	Kısır Ağnam: 30re's Has. Senv. 60	Arı kovanı: 4 Has. Senv.60
Mesfûrun Mecmû'undan Bir Senede Tahminen Temettuâtı : 2135 Ber-mûcib-i Bâlâ Öşri Tenzil : -160 Ber-vech-i Bâlâ merkumun hissesi Tenzil : -288 Zuhûrâttan Temettuâtı : +220 toplam: 2007			

Hane no: 5 Numara: 5

Mile oğlu Simo, Mesfûrun Erbab-ı Ziraatden Olduğu, Sene-i Sâbıkda Bir Senede Vermiş Olduğu Vergüsü: 40

Tarla mezrû': 10 keyl, Has. Senv.1480 , Öşri Tenzil:148, sahibi araziyi Priştine			
--	--	--	--

sakinlerinden Ömer Sipahi Yakova oğlu Osman hissesi tenzil: 266 . Kalan: 1066		
Gayrı Mezrû' : 8 keyl	Çair araba: 10 Has. Senv.100	
Mesfûrun Mecmû'undan Bir Senede Tahminen Temettuâtı : 1580		
Ber-mûcib-i Bâlâ Öşri Tenzil		: -148
Ber-vech-i Bâlâ merkumun hissesi Tenzil		: -266
Zuhûrâtan Temettuâtı		: +140 toplam: 1306

Hane no: 6 Numara: 6

Miloko oğlu Zive, Mesfûrun Erbab-ı Ziraatden Olduğu, Sene-i Sâbıkda Bir Senede Vermiş Olduğu Vergüsü: 30

Tarla mezrû' : 9 keyl, Has. Senv.1000 , Öşri Tenzil:100, sahibi araziyi Priştine sakınlarından Zemi'nin hissesi tenzil: 180 . Kalan: 720			
Gayrı Mezrû' : 12 keyl	Çair araba: 10 Has. Senv.100	Kısırak : 1re's Has. Senv. 15	
	Kuzu: 20re's	Kısır inek:2 re's	Tosun: 2re's
Sağmal ağnam: 20re's, Has. Senv.80, Sahibi ağnam bâlâda muharrer Zemi'nin hissesi: 20, kalan: 60			Arı kovanı: 1 Has. Senv.15
Mesfûrun Mecmû'undan Bir Senede Tahminen Temettuâtı : 1210			
Ber-mûcib-i Bâlâ Öşri Tenzil		: -100	
Ber-vech-i Bâlâ merkumun hissesi Tenzil		: -200	
Zuhûrâtan Temettuâtı		: +220 toplam: 1130	

Hane no: 7 Numara: 7

Yanko oğlu Karisne, Mesfûrun Erbab-ı Ziraatden Olduğu, Sene-i Sâbıkda Bir Senede Vermiş Olduğu Vergüsü: 50

Tarla mezrû' : 7 keyl, Has. Senv. 1700, Öşri Tenzil:170, Kalan: 1530			
Gayrı Mezrû' : 10 keyl	Çair araba: 9 Has. Senv.90		
Sağmal ağnam: 15re's Has. Senv.60	Kuzu: 10re's	Kısır Ağnam:10 re's Has. Senv. 20	Kara sığr Öküzü: 4 re's
Mesfûrun Mecmû'undan Bir Senede Tahminen Temettuâtı : 1880			
Ber-mûcib-i Bâlâ Öşri Tenzil		: -170	
Zuhûrâtan Temettuâtı		: +290 toplam: 2000	

Hane no: 8 Numara: 8

İstoyko oğlu Save, Mesfûrun Erbab-ı Ziraatden Olduğu, Sene-i Sâbıkda Bir Senede Vermiş Olduğu Vergüsü: 40

Tarla mezrû' : 12 keyl, Has. Senv. 1600, Öşri Tenzil:160, sahibi araziyi Priştine sakınlarından Mustafa Sipahi b. Yusuf Bey hissesi tenzil: 288 . Kalan: 1152			
Gayrı Mezrû' : 10 keyl	Çair araba: 10 Has. Senv.100	Kısırak :2 re's Has. Senv. 30	
	Kuzu: 15re's	Kısır inek: 2re's	Tosun: re's

Sağmal ağnam: 21re's, Has. Senv.84, sahibi ağnam kaza-i mezbure sakinlerinden Hlid hissesi: 20, kalan: 64	Arı kovanı: 4 Has. Senv.60
Mesfûrun Mecmû'undan Bir Senede Tahminen Temettuâtı : 1874	
Ber-mûcib-i Bâlâ Öşri Tenzil	: -160
Ber-vech-i Bâlâ merkumun hissesi Tenzil	: -288
Bâlâda muharrer sahibi ağnam hissesi	: -20
Zuhûrâtan Temettuâtı	: +200 toplam: 1706

Hane no: 9 Numara: 9

Metre oğlu Milvan, Mesfûrun Erbab-ı Ziraatden Olduğu, Sene-i Sâbıkda Bir Senede Vermiş Olduğu Vergüsü: 70

Tarla mevrû': 15keyl, Has. Senv.1500 , Öşri Tenzil:150, sahibi araziyi Priştine kaimakamı Devletlü Abdulhamid Paşa Hazretinin hissesi tenzil: 250 . Kalan: 1100			
Gayrı Mevrû' : 10 keyl	Çair araba: 8 Has. Senv.80	Sağmal İnek: 2 re's Has. Senv. 30	Dişi Buzağı: 2re's
Kısır camus: re's	Kuzu: 15re's	Koşan camus: 2re's	Kısır Ağnam: 15re's Has. Senv. 30
Sağmal ağnam: 20re's, Has. Senv.80, sahibi ağnam Priştine Kazası mütemekkinlerinden İstoyko hissesi: 20, kalan: 60			
Mesfûrun Mecmû'undan Bir Senede Tahminen Temettuâtı : 1720			
Ber-mûcib-i Bâlâ Öşri Tenzil	: -150		
Ber-vech-i Bâlâ müşârün-ileyh hissesi Tenzil	: -250		
Bâlâda mersûmun hissesi	: -20		
Zuhûrâtan Temettuâtı	: +200 toplam: 1500		

Hane no: 10 Numara: 10

Petko oğlu Miloş, Mesfûrun Erbab-ı Ziraatden Olduğu, Sene-i Sâbıkda Bir Senede Vermiş Olduğu Vergüsü: 50

Tarla mevrû': 8 keyl, Has. Senv.960 , Öşri Tenzil:96, sahibi araziyi Devletlü Abdulhamid Paşa Hazretinin hissesi tenzil: 172 . Kalan: 692			
Gayrı Mevrû' : 5 keyl	Çair araba: 3 Has. Senv.30	Sağmal İnek: 1 re's Has. Senv. 15	Tosun: 2re's
Sağmal ağnam: 7re's Has. Senv.28	Kuzu: 7re's	Erkek Buzağı: 1re's	Arı kovanı: 1 Has. Senv.15
Mesfûrun Mecmû'undan Bir Senede Tahminen Temettuâtı : 1593			
Ber-mûcib-i Bâlâ Öşri Tenzil	: -96		
Ber-vech-i Bâlâ merkumun hissesi Tenzil	: -172		
Zuhûrâtan Temettuâtı	: +180 toplam: 1505		

Hane no: 11 Numara: 11

İstoşe oğlu İstanko, Mesfûrun Erbab-ı Ziraatden Olduğu, Sene-i Sâbıkda Bir Senede Vermiş Olduğu Vergüsü: 40

Tarla mevrû': 8 keyl, Has. Senv. , Öşri Tenzil:, sahibi araziyi Priştine sakinlerinden hissesi tenzil: . Kalan: 1000			
--	--	--	--

Gayrı Mezrû' : 5 keyl	Çair araba: 6 Has. Senv. 60	Sağmal İnek: 1 re's Has. Senv. 15	Kara sığr Öküzü: 5 re's
Sağmal keçi:4 re's Has. Senv. 16	Olak: 4re's		Erkek Buzağı: 1re's
Sağmal ağnam: 54re's, Has. Senv.216, Sahibi ağnam Priştineli Adil hissesi tenzil: 100, kalan: 116			Arı kovanı: 2 Has. Senv.30
Mesfûrun Mecmû'undan Bir Senede Tahminen Temettuâtı : 1236 Ber-mûcib-i Bâlâ Öşri Tenzil : -100 Ber-mûcib-i Bâlâ müşârün-ileyhin hissesi Tenzil : -180 Bâlâda muharrer sahibi ağnam hissesi : -100 Zuhûrâtan Temettuâtı : +200 toplam: 1056			

Hane no: 12 Numara: 12

Koga oğlu Gorgi, Mesfûrun Erbab-ı Ziraatden Olduğu, Sene-i Sâbıkda Bir Senede Vermiş Olduğu Vergüsü: 80

Tarla mezrû': 35 keyl, Has. Senv.3300 , Öşri Tenzil:330, sahibi araziyi Priştine sakinlerinden Ahmed Sipahi ve karye-i mezbureli Seyfeddin hisseleri tenzil: 594 . Kalan: 2376			
Gayrı Mezrû' : 25 keyl	Çair araba: 16 Has. Senv.160	Sağmal İnek: 6 re's Has. Senv. 90	
Dişi Buzağı: 4re's	Dana inek: 6re's	Kısır inek: 3re's	Tosun: 2re's
Kısır camus: 1re's	Kuzu: 30re's	Kısır Ağnam: 14re's Has. Senv. 28	Erkek Buzağı: 2re's
Sağmal ağnam: 31re's, Has. Senv.112, sahibi ağnam Kilan kazası mütemekkinlerinden Salih hissesi: 40, kalan: 72			
Kısrak : 6re's Has. Senv.90	Tay: 4re's	Kara sığr Öküzü: 8 re's	Arı kovanı: 7 Has. Senv.105
Mesfûrun Mecmû'undan Bir Senede Tahminen Temettuâtı : 3885 Ber-mûcib-i Bâlâ Öşri Tenzil : -330 Ber-vech-i Bâlâ merkumane hissesi Tenzil : -594 Bâlâda muharrer sahibi ağnam hissesi tanzil : -40 Zuhûrâtan Temettuâtı : +280 toplam: 3201			

Hane no: 13 Numara: 13

İsteve oğlu Kola, Mesfûrun Erbab-ı Ziraatden Olduğu, Sene-i Sâbıkda Bir Senede Vermiş Olduğu Vergüsü:50

Tarla mezrû': 14 keyl, Has. Senv.1500 , Öşri Tenzil:150, sahibi araziyi Devletlü Abdulhamit Paşa hazretinin hissesi tenzil: 270 . Kalan: 1080			
Gayrı Mezrû' : 10 keyl	Çair araba: 12, Has. Senv.120, Merkumun hissesi: 24, kalan: 96		Sağmal keçi:15 re's Has. Senv. 60
Dişi Buzağı: 2re's	Dana inek: 2re's	Kısır inek: 2re's	Olak: 15re's
Kısrak : 1re's Has. Senv. 15	Bargir : 1re's	Sağmal İnek: 2 re's Has. Senv. 30	Kısır Ağnam: 10re's Has. Senv. 20

Sağmal ağnam: 10re's,Has. Senv.40, Sahibi ağnam Priştine sakınlarından Tüccar Zemi Niko'nun hissesi:20, kalan: 20	Arı kovanı: 3 Has. Senv.45
Kara sığr Öküzü: 3 re's	
Mesfûrun Mecmû'undan Bir Senede Tahminen Temettuâtı : 1830 Ber-mûcib-i Bâlâ Öşri Tenzil : -150 Ber-vech-i Bâlâ müşârün-ileyhin hissesi Tenzil : -294 Bâlâda muharrer mesfûrun hissesi : -20 Zuhûrâtan Temettuâtı : +240 toplam: 1606	

Hane no: 14 Numara: 14

Petre oğlu Ançe, Erbab-ı Ziraatden Olduğu, Sene-i Sâbıkda Bir Senede Vermiş Olduğu Vergüsü: 50

Tarla mezrû': 5 keyl, Has. Senv.700 , Öşri Tenzil:70, sahibi araziyi bâlâda muharrer müşârün-ileyhin hissesi tenzil: 126 . Kalan: 504			
Gayrı Mezrû' : 4 keyl	Çair araba: 4 Has. Senv.40	Sağmal İnek: 1 re's Has. Senv. 15	Tosun: 3re's
Kara sığr Öküz: 2 re's			Erkek Buzağı: 1re's
Sağmal ağnam: 13re's,Has. Senv. 52, sahibi ağnam Priştine sakınlarından Zemi Simo'nun hissesi: 20, kalan: 32			Kuzu: 12re's
Mesfûrun Mecmû'undan Bir Senede Tahminen Temettuâtı : 807 Ber-mûcib-i Bâlâ Öşri Tenzil : -70 Ber-vech-i Bâlâ müşârün-ileyh hissesi Tenzil : -126 Zuhûrâtan Temettuâtı : +190 toplam: 801			

Hane no: 15 Numara: 15

Nikola oğlu İsteve, Mesfûrun Erbab-ı Ziraatden Olduğu, Sene-i Sâbıkda Bir Senede Vermiş Olduğu Vergüsü: 45

Tarla mezrû': 12 keyl, Has. Senv.1800 , Öşri Tenzil:180, sahibi araziyi Priştine sakınlarından Hacı edhem Krimesinin hissesi tenzil: 324 . Kalan: 1296			
Gayrı Mezrû' : 10 keyl	Çair araba: 10 Has. Senv.100	Kısır inek: 1re's	Tosun: 2re's
Sağmal ağnam: 15re's Has. Senv.60	Kuzu: 10re's	Kısır Ağnam:12 re's Has. Senv. 24	Arı kovanı: 2 Has. Senv.30
Kısrak : 1re's Has. Senv.15	Tay:1 re's	Kara sığr Öküzü: 2 re's	Malak : re's
Mesfûrun Mecmû'undan Bir Senede Tahminen Temettuâtı : 2029 Ber-mûcib-i Bâlâ Öşri Tenzil : -180 Ber-vech-i Bâlâ merkumun hissesi Tenzil : -324 Zuhûrâtan Temettuâtı : +180 toplam: 1705			

Hane no: 16 Numara: 16

Metre oğlu Mile, Mesfûrun Erbab-ı Ziraatden Olduğu, Sene-i Sâbıkda Bir Senede Vermiş Olduğu Vergüsü: 45

Tarla mevrû': 15 keyl, Has. Senv.1800 , Öşri Tenzil:180, sahibi araziyi Priştine sakinlerinden ömer oğlu Salih hissesi tenzil: 324 . Kalan: 1316			
Gayrı Mevrû' : 12 keyl	Çair araba: 8 Has. Senv.80	Sağmal İnek: 1 re's Has. Senv. 15	Kısır inek: 4re's
Sağmal ağnam: 20re's Has. Senv.80	Kuzu:15 re's	Kısır Ağnam: 20re's Has. Senv. 40	Arı kovanı: 2 Has. Senv.30
Kısrak : 2re's Has. Senv30.	Tay: 1re's	Kara sığr Öküzü: 4 re's	Erkek Buzağı: 1 re's
Mesfûrun Mecmû'undan Bir Senede Tahminen Temettuâtı : 2080 Ber-mûcib-i Bâlâ Öşri Tenzil : -180 Ber-vech-i Bâlâ merkumun hissesi Tenzil : -324 Zuhûrâtan Temettuâtı : +220 toplam: 1836			

Hane no: 17 Numara: 17

İstoşe oğlu İvan , Mesfûrun Erbab-ı Ziraatden Olduğu, Sene-i Sâbıkda Bir Senede Vermiş Olduğu Vergüsü: 15

Tarla mevrû': 19 keyl, Has. Senv.2400 , Öşri Tenzil:240, sahibi araziyi Priştine sakinlerinden Tahir Bekir Ağa ve hissedarı mezbureli Mustafa Sipahi b. Yusuf hisseleri tenzil:452. Kalan: 1708			
Gayrı Mevrû' : 15 keyl	Çair araba: 19 Has. Senv. 190	Sağmal İnek: 1 re's Has. Senv. 15	Kısır inek: 2re's
Sağmal ağnam: 20re's Has. Senv.80	Kuzu: 15re's	Kısır Ağnam: 15re's Has. Senv. 30	Arı kovanı: 11 Has. Senv. 165
Kısrak : 2re's Has. Senv.30		Kara sığr Öküzü: 3 re's	Erkek Buzağı: 1re's
Mesfûrun Mecmû'undan Bir Senede Tahminen Temettuâtı : 3010 Ber-mûcib-i Bâlâ Öşri Tenzil : -240 Ber-vech-i Bâlâ merkumun hissesi Tenzil : -452 Zuhûrâtan Temettuâtı : +220 toplam: 2538			

Hane no: 18 Numara: 18

İstanko oğlu Sime, Mesfûrun Erbab-ı Ziraatden Olduğu, Sene-i Sâbıkda Bir Senede Vermiş Olduğu Vergüsü: 80

Tarla mevrû': 25 keyl, Has. Senv.3000 , Öşri Tenzil:300, sahibi araziyi Priştine sakinlerinden Hacı edhem Kerimesinin hissesi : 270, Hissedarı mezbureli Abdah b. Harı Recep ve Şaban b. Emir hisseleri tenzil: 270 . Kalan: 2160			
Gayrı Mevrû' : 20 keyl	Çair araba: 30 Has. Senv.300	Sağmal İnek: 5 re's Has. Senv. 75	Sağmal keçi: 10 re's Has. Senv. 40
Dişi Buzağı: 3re's	Dana inek: 2re's	Kısır inek: 1re's	Tosun: 3re's
Olak : 7 re's			Erkek Buzağı: 2re's

Sağmal ağnam: 20re's Has. Senv.240	Kuzu: 44re's	Kısır Ağnam: 60re's Has. Senv. 120	Arı kovanı: 10 Has. Senv.150
Kısrak : 4re's Has. Senv.60	Tay: 3re's	Kara sığr Öküzü: 6 re's	
Mesfûrun Mecmû'undan Bir Senede Tahminen Temettuâtı : 3975 Ber-mûcib-i Bâlâ Öşri Tenzil : -300 Ber-vech-i Bâlâ sahibi arazileri hisseleri Tenzil : -540 Zuhûrâtan Temettuâtı : +360 toplam: 3605			

Hane no: 19 Numara: 19

Petre oğlu Milvan, Mesfûrun Erbab-ı Ziraatden Olduğu, Sene-i Sâbıkda Bir Senede Vermiş Olduğu Vergüsü: 55

Tarla mevrû': 20 keyl, Has. Senv.2000 , Öşri Tenzil:200, Paşa Hazretinin hissesi tenzil:360, . Kalan: 1340			
Gayrı Mevrû' : 13 keyl	Çair araba: 12 Has. Senv. 120	Sağmal İnek: 2 re's Has. Senv. 30	Kısrak : 3re's Has. Senv.45
Kısır inek: 2re's	Tosun: 3re's	Koşan camus: 2re's	Erkek Buzağı: 2 re's
Sağmal ağnam: 20re's Has. Senv. 80	Kuzu: 20re's	Kısır Ağnam: 15re's Has. Senv. 30	
Mesfûrun Mecmû'undan Bir Senede Tahminen Temettuâtı : 2300 Ber-mûcib-i Bâlâ Öşri Tenzil : -200 Ber-vech-i Bâlâ müşârün-ileyh hissesi Tenzil : -360 Zuhûrâtan Temettuâtı : +260 toplam: 2000			

Hane no: 20 Numara: 20

Rafe oğlu Milvan, Mesfûrun Erbab-ı Ziraatden Olduğu, Sene-i Sâbıkda Bir Senede Vermiş Olduğu Vergüsü:30

Tarla mevrû': 8 keyl, Has. Senv.600 , Öşri Tenzil:60, sahibi araziyi Bâlâda muharrer müşârün-ileyh hissesi tenzil: 100 . Kalan: 440			
Gayrı Mevrû' : 5 keyl	Çair araba: 4 Has. Senv.40	Sağmal İnek: 1 re's Has. Senv. 15	
Sağmal ağnam: 7re's Has. Senv.28	Kuzu: 5re's	Kara sığr Öküzü: 1 re's	Erkek Buzağı: 1re's
Mesfûrun Mecmû'undan Bir Senede Tahminen Temettuâtı : 753 Ber-mûcib-i Bâlâ Öşri Tenzil : -60 Ber-vech-i Bâlâ müşârün-ileyh hissesi Tenzil : -100 Zuhûrâtan Temettuâtı : +130 toplam: 723			

Hane no: 21 Numara: 21

Danile oğlu İliye, Mesfûrun Erbab-ı Ziraatden Olduğu, Sene-i Sâbıkda Bir Senede Vermiş Olduğu Vergüsü: 50

Tarla mevrû': 12 keyl, Has. Senv.1000 , Öşri Tenzil:100, sahibi araziyi bâlâda muharrer müşârün-ileyh hissesi tenzil: 180 . Kalan: 720			
--	--	--	--

Gayrı Mezrû' : 7keyl	Çair araba: 5 Has. Senv.50	Sağmal İnek: 2 re's Has. Senv. 30	Arı kovanı: 2 Has. Senv.30
Kara sığr Öküzü: 1 re's			Dişi Buzağı: 2re's
Mesfûrun Mecmû'undan Bir Senede Tahminen Temettuâtı : 1110 Ber-mûcib-i Bâlâ Öşri Tenzil : -100 Ber-vech-i Bâlâ müşârün-ileyhin hissesi Tenzil : -180 Zuhûrâtan Temettuâtı : +170 toplam: 1000			

Hane no: 22 Numara: 22

Rasne oğlu İsteve, Mesfûrun Erbab-ı Ziraatden Olduğu, Sene-i Sâbıkda Bir Senede Vermiş Olduğu Vergüsü: 40

Tarla mezrû': 8 keyl, Has. Senv.800 , Öşri Tenzil:80, sahibi araziyi Priştine Kaimakamı Devletlü Abdulhamit Paşa hazretinin hissesi tenzil: 140 . Kalan: 580			
Gayrı Mezrû' : 5 keyl	Çair araba: 5 Has. Senv.50	Kara sığr Öküzü: 2 re's	Tosun: 2re's
Kısır inek: 1re's			
Mesfûrun Mecmû'undan Bir Senede Tahminen Temettuâtı : 750 Ber-mûcib-i Bâlâ Öşri Tenzil : -80 Ber-vech-i Bâlâ müşârün-ileyh hissesi Tenzil : -140 Zuhûrâtan Temettuâtı : +170 toplam: 800			

Hane no: 23 Numara: 23

Laze oğlu İstoyan, Mesfûrun Erbab-ı Ziraatden Olduğu, Sene-i Sâbıkda Bir Senede Vermiş Olduğu Vergüsü: 80

Tarla mezrû': 25 keyl, Has. Senv.3000 , Öşri Tenzil:300, sahibi araziyi sakinlerinden kaza-i mezbureli Cebaci Mustafa hissesi tenzil: 240 . Kalan: 2560			
Gayrı Mezrû' : 20 keyl	Çair araba: 20 Has. Senv. 200	Sağmal İnek: 4 re's Has. Senv. 60	Sağmal keçi:20 re's Has. Senv. 80
Dişi Buzağı: 4re's	Olak: 20 re's	Kısır inek: 2re's	Tosun: 6re's
Sağmal ağnam: 40re's Has. Senv. 160	Kuzu: 30re's	Kısır Ağnam: 20re's Has. Senv. 40	Arı kovanı: 5 Has. Senv.75
Kısrak : 4re's Has. Senv. 60	Tay: re's	Kara sığr Öküzü: 6 re's	Koşan camus: 2re's
Mesfûrun Mecmû'undan Bir Senede Tahminen Temettuâtı : 3675 Ber-mûcib-i Bâlâ Öşri Tenzil : -300 Ber-vech-i Bâlâ merkumun hissesi Tenzil : -240 Zuhûrâtan Temettuâtı : +270 toplam: 3405			

Hane no: 24 Numara: 24

Metre oğlu Marko, Mesfûrun Erbab-ı Ziraatden Olduğu, Sene-i Sâbıkda Bir Senede Vermiş Olduğu Vergüsü: 40

Tarla mezrû': 12 keyl, Has. Senv.1600 , Öşri Tenzil:160, sahibi araziyi Devletlü			
--	--	--	--

Abdulhamit Paşa hazretinin hissesi tenzil:280, . Kalan: 1160			
Gayrı Mezrû' : 7 keyl	Çair araba: 4 Has. Senv. 40	Kuzu: 19re's	Tosun: 1re's
Sağmal ağnam: 26re's,Has. Senv. 104, Sahibi ağnam Priştine mütemekkinlerinden tüccar Zemi Niko'nun hissesi:25, sahibi ağnam Priştine mütemekkinlerinden Zemi Metre'nin Hissesi: 24, kalan: 55			
Kısrak : 1re's Has. Senv. 15		Kara sığr Öküzü: 3 re's	Arı kovanı: 3 Has. Senv.45
Mesfûrun Mecmû'undan Bir Senede Tahminen Temettuâtı : 2000 Ber-mûcib-i Bâlâ Öşri Tenzil : -160 Ber-vech-i Bâlâ müşârün-ileyh hissesi Tenzil : -280 Bâlâda muharrer sahibi ağnam hisseleri : -49 Zuhûrâtan Temettuâtı : +190 toplam: 1701			

Hane no: 25 Numara: 25

Taroyan oğlu Petre, Mesfûrun Erbab-ı Ziraatden Olduğu, Sene-i Sâbıkda Bir Senede Vermiş Olduğu Vergüsü: 12

Tarla mezrû' : 3 keyl, Has. Senv.300 , Öşri Tenzil:30, sahibi araziyi müşârün-ileyh hissesi tenzil: 40, . Kalan: 230			
Gayrı Mezrû' : 2 keyl	Çair araba: 5 Has. Senv. 50	Tosun: 2re's	
Kısrak : 2re's, Has. Senv.30, Sahibi kaza-i Kilan Yakova mütemekkinlerinden Ladin Duka hissesi: 15, kalan: 15			
Mesfûrun Mecmû'undan Bir Senede Tahminen Temettuâtı : 380 Ber-mûcib-i Bâlâ Öşri Tenzil : -30 Ber-vech-i Bâlâ müşârün-ileyh hissesi Tenzil : -40 Bâlâda muharrer merkumun hissesi : -15 Zuhûrâtan Temettuâtı : +120 toplam: 405			

Hane no: 26 Numara: 26

İstoşe oğlu Petre, Mesfûrun Erbab-ı Ziraatden Olduğu, Sene-i Sâbıkda Bir Senede Vermiş Olduğu Vergüsü: 54

Tarla mezrû' : 20 keyl, Has. Senv.2000 , Öşri Tenzil:200, sahibi araziyi Devletlü Abdulhamit Paşa Hazretinin hissesi tenzil: 360, . Kalan: 1340			
Gayrı Mezrû' : 12 keyl	Çair araba: 15, Has. Senv. 150, Müşârün-ileyh hissesi: 30, kalan: 20	Sağmal İnek: 1re's Has. Senv. 15	
		Kısır inek: 03re's	Tosun: 2re's
Kısır camus: 2re's	Kuzu: 20re's	Koşan camus: 4re's	Erkek Buzağı: 1 re's
Sağmal camus: 1re's,Has. Senv. 45, Abdulhamid hissesi: 25, kalan: 20		Kısır Ağnam: 20re's Has. Senv. 40	Arı kovanı: 2 Has. Senv.30
Sağmal ağnam: 20 re's,Has. Senv. 80, Sahibi ağnam kaza-i Mezbureli Said hissesi tenzil: 40, kalan: 40			
Kısrak : 3re's Has. Senv.45		Kara sığr Öküzü: 4 re's	Malak : 1re's

Mesfûrun Mecmû'undan Bir Senede Tahminen Temettuâtı : 2400	
Ber-mûcib-i Bâlâ Öşri Tenzil	: -200
Ber-vech-i Bâlâ müşârün-ileyh hissesi Tenzil	: -360
Ber-vech-i bâlâ merkumane hisseleri tanzil	: -65
Zuhûrâtan Temettuâtı	: +230 toplam: 2005

Hane no: 27 Numara: 27

Metre oğlu Yanık, Mesfûrun Erbab-ı Ziraatden Olduğu, Sene-i Sâbıkda Bir Senede Vermiş Olduğu Vergüsü: 40

Tarla mezrû': 8 keyl, Has. Senv.800 , Öşri Tenzil:80, Kalan: 720			
Gayrı Mezrû' : 10 keyl	Çair araba: 6 Has. Senv. 60	Sağmal İnek: 1re's Has. Senv. 15	Kara sığr Öküzü: 3 re's
		Kısır inek: 1re's	Tosun: 3re's
Sağmal ağnam: 12re's Has. Senv. 48	Kuzu: 10re's	Kısırak : 2re's Has. Senv.30	Erkek Buzağı: 1re's
Mesfûrun Mecmû'undan Bir Senede Tahminen Temettuâtı : 1953			
Ber-mûcib-i Bâlâ Öşri Tenzil : -80			
Zuhûrâtan Temettuâtı : +230 toplam: 1103			

Hane no: 28 Numara: 28

İspas oğlu İstole, Mesfûrun Erbab-ı Ziraatden Olduğu, Sene-i Sâbıkda Bir Senede Vermiş Olduğu Vergüsü: 30

Tarla mezrû': 10 keyl, Has. Senv.1300 , Öşri Tenzil:130, sahibi araziyi Devletlü Abdulhamit Paşa Hazretinin hissesi tenzil: 220, . Kalan: 950			
Gayrı Mezrû' : 7keyl	Çair araba: 8 Has. Senv. 80	Sağmal İnek: 1re's Has. Senv. 15	Erkek Buzağı: 1 re's
		Kısır inek: 1re's	
Sağmal ağnam: 16re's, Has. Senv. 64, sahibi ağnam Kilan kazası Liban karyesi mütemekkinlerinden hissesi tenzil: 32, kalan:32			Kuzu: 10re's
Mesfûrun Mecmû'undan Bir Senede Tahminen Temettuâtı : 1460			
Ber-mûcib-i Bâlâ Öşri Tenzil : -130			
Ber-vech-i Bâlâ müşârün-ileyh hissesi Tenzil : -220			
Zuhûrâtan Temettuâtı : +190 toplam: 1300			

Hane no: 29 Numara: 29

Erse oğlu İstanviye, Mesfûrun Erbab-ı Ziraatden Olduğu, Sene-i Sâbıkda Bir Senede Vermiş Olduğu Vergüsü: 30

Tarla mezrû': 13 keyl, Has. Senv.1200 , Öşri Tenzil:120, sahibi araziyi Devletlü Abdulhamit Paşa Hazretinin hissesi tenzil:216, . Kalan: 754			
Gayrı Mezrû' : 7 keyl	Çair araba: 7 Has. Senv. 70	Sağmal İnek: 1re's Has. Senv. 15	Kara sığr Öküzü: 4 re's
Kısır camus: 1re's		Kısır inek: 1re's	
Sağmal ağnam: 10re's Has. Senv. 40	Kuzu: 10re's	Arı kovanı: 3 Has. Senv.45	Erkek Buzağı: 1 re's

Mesfûrun Mecmû'undan Bir Senede Tahminen Temettuâtı : 1370	
Ber-mûcib-i Bâlâ Öşri Tenzil	: -120
Ber-vech-i Bâlâ müşârün-ileyh hissesi Tenzil	: -216
Zuhûrâtan Temettuâtı	: +170 toplam: 1204

Kılan kazası Yakova kazası ahalipleri karye-i mezburede ziraat eyledikleri arazilerinden hasıl olan bir senede tahminen temettuâtları: 15000

Karye-i Livane

Hane no: 1 Numara: 1

Petre oğlu Gorgi, Mesfûrun Erbab-ı Ziraatden Olduğu, Sene-i Sâbıkda Bir Senede Vermiş Olduğu Vergüsü: 80

Tarla mevrû': 18 keyl, Has. Senv.1500 , Öşri Tenzil:150, sahibi araziyi Priştine sakinlerinden Selim Bey hissesi tenzil:360, . Kalan: 990			
Gayrı Mevrû' : 10 keyl	Çair araba: 14, Has. Senv. 140, Mîr-i mûma-ileyh hissesi : 28, kalan: 112		Sağmal keçi: 20 re's Has. Senv. 80
Kısır keçi: 10re's Has. Senv. 5	Olak: 10 re's	Koşan camus: 1re's	Erkek Buzağı: 1 re's
Sağmal ağnam: 70re's Has. Senv. 280	Kuzu: 50re's	Kısır Ağnam: 50re's Has. Senv. 100	Arı kovanı: 3 Has. Senv. 45
Kısrak : 2re's Has. Senv.30	Kısır inek: 8re's	Kara sığr Öküzü: 5 re's	Sağmal İnek: 1re's Has. Senv. 15
Mesfûrun Mecmû'undan Bir Senede Tahminen Temettuâtı : 2168			
Ber-mûcib-i Bâlâ Öşri Tenzil : -150			
Ber-vech-i Bâlâ mîr-i mûma-ileyh hissesi Tenzil : -388			
Zuhûrâtan Temettuâtı : +370 toplam: 2000			

Hane no: 2 Numara: 2

Yefne oğlu İve, Mesfûrun Erbab-ı Ziraatden Olduğu, Sene-i Sâbıkda Bir Senede Vermiş Olduğu Vergüsü: 70

Tarla mevrû': 12 keyl, Has. Senv.1200 , Öşri Tenzil:, sahibi araziyi bâlâda muharrer Priştineli Selim Bey hissesi tenzil:216, . Kalan: 864			
Gayrı Mevrû' : 10 keyl	Çair araba: 6, Has. Senv. 60, mîr-i mûma-ileyh hissesi: 12, kalan. 48		Sağmal İnek: 2re's Has. Senv. 30
Dişi Buzağı: 2re's		Kısır inek: 1re's	Tosun: 1re's
Sağmal ağnam: 30re's Has. Senv. 120	Kuzu: 15re's	Kısır Ağnam: 20re's Has. Senv. 40	Arı kovanı: 4 Has. Senv.60
Kısrak : 1re's Has. Senv.15		Kara sığr Öküzü: 4 re's	

Mesfûrun Mecmû'undan Bir Senede Tahminen Temettuâtı : 1515	
Ber-mûcib-i Bâlâ Öşri Tenzil	: -120
Ber-vech-i Bâlâ mîr-i mûma-ileyh hissesi Tenzil	: -228
Zuhûrâtan Temettuâtı	: +240 toplam: 1408

Hane no: 3 Numara: 3

Zivko oğlu Laze, Mesfûrun Erbab-ı Ziraatden Olduğu, Sene-i Sâbıkda Bir Senede Vermiş Olduğu Vergüsü: 50

Tarla mevrû': 14 keyl, Has. Senv.1400 , Öşri Tenzil:140, sahibi araziyi Priştine sakinlerinden Hazı Süleyman hissesi tenzil: 252, . Kalan: 1008			
Gayrı Mevrû' : 10 keyl	Çair araba: 10 Has. Senv. 100	Sağmal İnek: 3re's Has. Senv. 45	Kısrak : 3re's Has. Senv. 45
Kara sığr Öküzü: 4 re's	Dişi Buzağı: 3re's	Kısır inek: 5re's	Tosun: 1re's
Sağmal ağnam: 30re's Has. Senv. 120	Kuzu: 20re's	Kısır Ağnam: 25re's Has. Senv. 50	Arı kovanı: 8 Has. Senv.120
Mesfûrun Mecmû'undan Bir Senede Tahminen Temettuâtı : 1880			
Ber-mûcib-i Bâlâ Öşri Tenzil : -120			
Ber-vech-i Bâlâ mîr-i mûma-ileyh hissesi Tenzil : -255			
Zuhûrâtan Temettuâtı : +355 toplam: 1860			

Hane no: 4 Numara: 4

Dramanovik oğlu Milko, Mesfûrun Erbab-ı Ziraatden Olduğu, Sene-i Sâbıkda Bir Senede Vermiş Olduğu Vergüsü: 60

Tarla mevrû': 24 keyl, Has. Senv.2000 , Öşri Tenzil:200, sahibi araziyi bâlâda muharrer Hazı Süleyman hissesi tenzil:360, . Kalan: 1440			
Gayrı Mevrû' : 15 keyl	Çair araba: 5 Has. Senv. 50	Sağmal İnek: 1re's Has. Senv. 15	Kısır inek: 2re's
Kısrak : 1re's Has. Senv.15	Kara sığr Öküzü: 4 re's	Koşan camus: 2re's	Erkek Buzağı: 1 re's
Sağmal ağnam: 30re's Has. Senv. 120	Kuzu: 27re's	Kısır Ağnam: 20re's Has. Senv. 40	
Mesfûrun Mecmû'undan Bir Senede Tahminen Temettuâtı : 2240			
Ber-mûcib-i Bâlâ Öşri Tenzil : -200			
Ber-vech-i Bâlâ mûma-ileyh hissesi Tenzil : -360			
Zuhûrâtan Temettuâtı : +320 toplam: 2000			

Hane no: 5 Numara: 5

Miloş oğlu Petko, Mesfûrun Erbab-ı Ziraatden Olduğu, Sene-i Sâbıkda Bir Senede Vermiş Olduğu Vergüsü: 75

Tarla mevrû': 10 keyl, Has. Senv.1000 , Öşri Tenzil:100, sahibi araziyi Priştine sakinlerinden Hacı Şerif hissesi tenzil: 160, . Kalan: 740	
---	--

Gayrı Mezrû' : 10 keyl	Çair araba: 13 Has. Senv. 130	Sağmal İnek:3 re's Has. Senv. 45	Kara sığr Öküzü: 4 re's
Dişi Buzağı: 3re's		Kısır inek: 2re's	Tosun: 4re's
Sağmal keçi: 15re's, Has. Senv. 60, Süleyman hissesi tenzil: 30, kalan: 30		Olak : 13re's	
Kısırak : 1re's Has. Senv. 15	Arı kovanı: 10, Has. Senv.150, Bâlâda muherrer merkum hissei: 50, kalan: 100		
Mesfûrun Mecmû'undan Bir Senede Tahminen Temettuâtı : 1400 Ber-mûcib-i Bâlâ Öşri Tenzil : -100 Ber-vech-i Bâlâ merkumun hissesi Tenzil : -210 Zuhûrâtan Temettuâtı : +330 toplam: 1420			

Hane no: 6 Numara: 6

Erse oğlu Dano, Mesfûrun Erbab-ı Ziraatden Olduğu, Sene-i Sâbıkda Bir Senede Vermiş Olduğu Vergüsü: 70

Tarla meyrû' : 30 keyl, Has. Senv.3000 , Öşri Tenzil:300, sahibi araziyi Priştine sakinlerinden Deli Ahmed hissesi tenzil:540, . Kalan: 2160			
Gayrı Mezrû' : 20 keyl	Çair araba: 30 Has. Senv. 300	Sağmal İnek: 4re's Has. Senv. 60	Koç: 20 re's Has. Senv. 40
Dişi Buzağı: 4re's	Dana inek: 3re's	Kısır inek: 8re's	Tosun: 6re's
Sağmal ağnam: 70re's Has. Senv. 280	Kuzu: 70re's	Kısır Ağnam: 80re's Has. Senv. 160	Arı kovanı: 17 Has. Senv. 255
Kısırak : 14re's Has. Senv.	Tay: 4re's	Kara sığr Öküzü: 8 re's	
Mesfûrun Mecmû'undan Bir Senede Tahminen Temettuâtı : 4305 Ber-mûcib-i Bâlâ Öşri Tenzil : -300 Ber-vech-i Bâlâ merkumun hissesi Tenzil : -540 Zuhûrâtan Temettuâtı : +535 toplam: 4000			

Hane no: 7 Numara: 7

Petko oğlu Neşa, Mesfûrun Erbab-ı Ziraatden Olduğu, Sene-i Sâbıkda Bir Senede Vermiş Olduğu Vergüsü: 70

Tarla meyrû' : 30 keyl, Has. Senv.3000 , Öşri Tenzil:300, sahibi araziyi Priştine sakinlerinden Selim Bey hissesi tenzil:540, . Kalan: 2160			
Gayrı Mezrû' : 25 keyl	Çair araba: 30, Has. Senv. 300, Niri mûma-ileyh hissesi tenzil: 60, kalan. 240		Sağmal İnek: 2re's Has. Senv. 30
Dişi Buzağı: 2re's	Dana inek: 5re's	Kısır inek: 6re's	Tosun: 5re's
Sağmal ağnam: 80re's Has. Senv. 320	Kuzu: 60re's	Kısır Ağnam: 140re's Has. Senv. 280	
Kısırak : 4re's Has. Senv.60	Tay:3 re's	Kara sığr Öküzü: 10 re's	Merkep : 1re's

Mesfûrun Mecmû'undan Bir Senede Tahminen Temettuâtı : 3990	
Ber-mûcib-i Bâlâ Öşri Tenzil	: -300
Ber-vech-i Bâlâ mîr-i mûma-ileyh hissesi Tenzil	: -540
Zuhûrâtan Temettuâtı	: +550 toplam: 3700

Hane no: 8 Numara: 8

Yave oğlu Kola, Mesfûrun Erbab-ı Ziraatden Olduğu, Sene-i Sâbıkda Bir Senede Vermiş Olduğu Vergüsü: 70

Tarla mezrû': 15 keyl, Has. Senv.1200 , Öşri Tenzil:120, sahibi araziyi nefsi Prizrenli Abdulhamid b. Sadık hissesi tenzil:216, Kalan: 864			
Gayrı Mezrû' : 10 keyl	Çair araba: 15, Has. Senv. 150, Mîr-i mûma-ileyh hissesi:30, kalan: 120	Sağmal İnek: 3re's Has. Senv. 45	
Dişi Buzağı: 3re's		Kısır inek: 5re's	Tosun: 2re's
	Kuzu: 13re's	Kısır Ağnam: 13re's Has. Senv. 26	Arı kovanı: 6 Has. Senv. 75
Sağmal ağnam: 17re's, Has. Senv. 68, Sahibi ağnam Priştine mütemekkinlerinden İstanko Zemi'nin hissesi: 34, kalan: 34			
Kısırak : 3re's Has. Senv.45	Tay: 2re's	Kara sığr Öküzü: 5 re's	
Mesfûrun Mecmû'undan Bir Senede Tahminen Temettuâtı : 1610			
Ber-mûcib-i Bâlâ Öşri Tenzil : -120			
Ber-vech-i Bâlâ merkumun hissesi Tenzil : - 304			
Zuhûrâtan Temettuâtı : +324 toplam: 1510			

Hane no: 9 Numara: 9

Zivkonik oğlu Petko, Mesfûrun Erbab-ı Ziraatden Olduğu, Sene-i Sâbıkda Bir Senede Vermiş Olduğu Vergüsü: 25

Tarla mezrû': 25 keyl, Has. Senv.2200 , Öşri Tenzil:220, sahibi araziyi Priştine sakinlerinden Selim Bey hissesi tenzil: 416, . Kalan: 1654			
Gayrı Mezrû' : 20 keyl	Çair araba: 9 Has. Senv. 90	Sağmal İnek: 3re's Has. Senv. 45	
Dişi Buzağı: 3re's		Kısır inek: 2re's	Tosun: 4 re's
Sağmal ağnam: 30re's Has. Senv. 120	Kuzu: 27re's	Kısır Ağnam: 20re's Has. Senv. 40	
Kısırak : 3re's Has. Senv.45	Tay: 5re's	Kara sığr Öküzü: 6 re's	
Mesfûrun Mecmû'undan Bir Senede Tahminen Temettuâtı : 2540			
Ber-mûcib-i Bâlâ Öşri Tenzil : -220			
Ber-vech-i Bâlâ mîr-i mûma-ileyh hissesi Tenzil : -416			
Zuhûrâtan Temettuâtı : +250 toplam: 2154			

Hane no: 10 Numara: 10

Konre oğlu Yeve, Mesfûrun Erbab-ı Ziraatden Olduğu, Sene-i Sâbıkda Bir Senede Vermiş Olduğu Vergüsü: 30

Tarla mevrû: 5 keyl, Has. Senv.600 , Öşri Tenzil:60, sahibi araziyi bâlâda muharrer mîr-i mûma-ileyhin hissesi tenzil:100, Kalan: 440			
Gayrı Mevrû : 5 keyl	Çair araba: 8 Has. Senv. 80	Sağmal İnek: 1re's Has. Senv. 15	
Sağmal ağnam: 15re's Has. Senv. 60	Kuzu: 15re's	Kısır inek: 5re's	Tosun: 1re's
Kısırak : 2re's Has. Senv. 30	Tay: 2re's	Kara sığr Öküzü: 3 re's	Erkek Buzağı: 1 re's
Mesfûrun Mecmû'undan Bir Senede Tahminen Temettuâtı : 785 Ber-mûcib-i Bâlâ Öşri Tenzil : -60 Ber-vech-i Bâlâ mîr-i mûma-ileyh hissesi Tenzil : -100 Zuhûrâtan Temettuâtı : +180 toplam: 805			

Hane no: 11 Numara: 11

İsteve oğlu Petko, Mesfûrun Erbab-ı Ziraatden Olduğu, Sene-i Sâbıkda Bir Senede Vermiş Olduğu Vergüsü: 30

Tarla mevrû: 12 keyl, Has. Senv.1100 , Öşri Tenzil:110, sahibi araziyi bâlâda muharrer mîr-i mûma-ileyh hissesi tenzil:190, . Kalan: 800			
Gayrı Mevrû : 10 keyl	Çair araba: 8 Has. Senv. 80	Sağmal İnek: 2re's Has. Senv. 30	Koç: 9 re's Has. Senv. 18
Dişi Buzağı: 2re's	Dana inek: 2re's	Kısır inek: 1re's	Tosun: 4re's
Sağmal ağnam: 40re's Has. Senv. 160	Kuzu: 25re's	Kısır Ağnam: 20re's Has. Senv. 40	
Kısırak : 3re's Has. Senv.45	Tay: 2re's	Kara sığr Öküzü: 4 re's	
Mesfûrun Mecmû'undan Bir Senede Tahminen Temettuâtı : 1473 Ber-mûcib-i Bâlâ Öşri Tenzil : -110 Ber-vech-i Bâlâ müşârün-ileyh hissesi Tenzil : -190 Zuhûrâtan Temettuâtı : +230 toplam: 1403			

Hane no: 12 Numara: 12

İvan oğlu İnta, Mesfûrun Erbab-ı Ziraatden Olduğu, Sene-i Sâbıkda Bir Senede Vermiş Olduğu Vergüsü: 24

Tarla mevrû: 2700keyl, Has. Senv.2700 , Öşri Tenzil:270 , sahibi araziyi bâlâda muharrer Selim Bey hissesi tenzil: 486 . Kalan: 1944			
Gayrı Mevrû : 20 keyl	Çair araba: 15 Has. Senv. 150	Sağmal İnek: 1re's Has. Senv. 15	Erkek Buzağı: 1 re's
		Kısır inek: 5 re's	Tosun: 2 re's
Sağmal ağnam: 30re's Has. Senv. 120	Kuzu: 25re's	Kısır Ağnam: 20re's Has. Senv. 40	Arı kovani: 1 Has. Senv.15

Kısrak : 3re's Has. Senv.45	Tay: 4re's	Kara sığr Öküzü: 6 re's	
Mesfûrun Mecmû'undan Bir Senede Tahminen Temettuâtı : 3085 Ber-mûcib-i Bâlâ Öşri Tenzil : -270 Ber-vech-i Bâlâ mîr-i mîr-i mûma-ileyh hissesi Tenzil : -486 Zuhûrâtan Temettuâtı : +380 toplam: 2709			

Hane no: 13 Numara: 13

Garavile oğlu İsteve, Mesfûrun Erbab-ı Ziraatden Olduğu, Sene-i Sâbıkda Bir Senede Vermiş Olduğu Vergüsü: 30

Tarla mezrû': 10keyl, Has. Senv.1000 , Öşri Tenzil:100, sahibi araziyi Priştine sakinlerinden Hacı Şerif hissesi tenzil: 190 . Kalan: 720			
Gayrı Mezrû' : 10 keyl	Çair araba: 10 Has. Senv. 100	Sağmal İnek: 2re's Has. Senv. 30	
Dişi Buzağı: 2re's		Kısır inek: 2 re's	Tosun: 3 re's
Sağmal ağnam: 12re's Has. Senv. 48	Kuzu: 12re's	Kısrak : 2re's Has. Senv.30	Kara sığr Öküzü: 2 re's
Mesfûrun Mecmû'undan Bir Senede Tahminen Temettuâtı : 1028 Ber-mûcib-i Bâlâ Öşri Tenzil : -100 Ber-vech-i Bâlâ mîr-i merkumun hissesi Tenzil : -180 Zuhûrâtan Temettuâtı : +262 toplam: 1010			

Hane no: 14 Numara: 14

Mihaylo oğlu Zive, Mesfûrun Erbab-ı Ziraatden Olduğu, Sene-i Sâbıkda Bir Senede Vermiş Olduğu Vergüsü: 35

Tarla mezrû': 24keyl, Has. Senv.2200 , Öşri Tenzil:220, sahibi araziyi Priştine sakinlerinden Hacı Şerif hissesi tenzil: 416 . Kalan: 1664			
Gayrı Mezrû' : 20 keyl	Çair araba: 15 Has. Senv. 150	Kısır inek: 5 re's	Tosun: 3 re's
Sağmal keçi: 30re's, Has. Senv. 120, İşçilik Hissesi: 60, kalan. 60			Olak: 15 re's
Sağmal ağnam: 15re's Has. Senv. 60	Kuzu: 7re's	Kısır Ağnam: 10re's Has. Senv. 20	Arı kovanı: 2 Has. Senv.30
Kısrak : 1re's Has. Senv.15		Kara sığr Öküzü: 5 re's	
Mesfûrun Mecmû'undan Bir Senede Tahminen Temettuâtı : 2595 Ber-mûcib-i Bâlâ Öşri Tenzil : -220 Ber-vech-i Bâlâ merkumun hissesi Tenzil : -416 Ber-vech-i Bâlâ merkumun hissesi Tenzil : -60 Zuhûrâtan Temettuâtı : + 320 toplam: 2230			

Hane no: 15 Numara: 15

Sikolik Simo oğlu Karisne, Mesfûrun Erbab-ı Ziraatden Olduğu, Sene-i Sâbıkda Bir Senede Vermiş Olduğu Vergüsü: 75

Tarla mevrû: 13keyl, Has. Senv.1200 , Öşri Tenzil:120, sahibi araziyi Priştineli selim Bey hissesi tenzil: 216 . Kalan: 864			
Gayrı Mevrû : 10 keyl	Çair araba: 16 Has. Senv. 160	Sağmal İnek: 2re's Has. Senv. 30	
Dişi Buzağı: 2re's	Dana inek: 4re's	Kısır inek: 2re's	
Sağmal ağnam: 28re's, Has. Senv. 112, sahibi ağnam karye-i mezburede nasraniyenin hissesi: 21, kalan. 91			Kuzu: 13re's
Kısırak : 2re's Has. Senv. 30	Tay: 4re's	Kara sığr Öküzü: 4 re's	Arı kovani: 12 Has. Senv. 180
Mesfûrun Mecmû'undan Bir Senede Tahminen Temettuâtı : 1742 Ber-mûcib-i Bâlâ Öşri Tenzil : -120 Ber-vech-i Bâlâ merkumun hissesi Tenzil : -216 Ber-vech-i Bâlâ nasraniyenin hissesi : -21 Zuhûrâtan Temettuâtı : +220 toplam: 1605			

Hane no: 16 Numara: 16

Metre oğlu Kofa, Mesfûrun Erbab-ı Ziraatden Olduğu, Sene-i Sâbıkda Bir Senede Vermiş Olduğu Vergüsü: 24

Tarla mevrû: 7 keyl, Has. Senv.400 , Öşri Tenzil:40, sahibi araziyi Priştine sakinlerinden el- Hacı Şerif hissesi tenzil: 72 . Kalan: 288			
Gayrı Mevrû : 5 keyl	Çair araba: 2 Has. Senv. 20	Kısırak : 1re's Has. Senv.15	Kara sığr Öküzü: 1 re's
		Kısır inek: 1 re's	
Mesfûrun Mecmû'undan Bir Senede Tahminen Temettuâtı : 435 Ber-mûcib-i Bâlâ Öşri Tenzil : -40 Ber-vech-i Bâlâ merkumun hissesi Tenzil : -72 Zuhûrâtan Temettuâtı : +180 toplam: 403			

Hane no: 17 Numara: 17

Kola oğlu Petre, Mesfûrun Erbab-ı Ziraatden Olduğu, Sene-i Sâbıkda Bir Senede Vermiş Olduğu Vergüsü: 55

Tarla mevrû: 15keyl, Has. Senv.1000 , Öşri Tenzil:100, sahibi araziyi Priştine sakinlerinden Selim Bey hissesi tenzil: 180 . Kalan: 720			
Gayrı Mevrû : 10 keyl	Çair araba: 20 Has. Senv. 200	Sağmal İnek: 3re's Has. Senv. 45	Kısırak : 2re's Has. Senv.30
Dişi Buzağı:3 re's	Tay: 1re's	Kısır inek: 4re's	Tosun: 2 re's
Sağmal ağnam: 12re's Has. Senv. 48	Kuzu: 5re's	Kısır Ağnam: 17re's Has. Senv. 34	Kara sığr Öküzü: 4 re's
Mesfûrun Mecmû'undan Bir Senede Tahminen Temettuâtı : 1357 Ber-mûcib-i Bâlâ Öşri Tenzil : -100 Ber-vech-i Bâlâ mîr-i mûma-ileyh hissesi Tenzil : -180 Zuhûrâtan Temettuâtı : +230 toplam: 1307			

Hane no: 18 Numara: 18

Milosav oğlu istanko, Mesfûrun Erbab-ı Ziraatden Olduğu, Sene-i Sâbıkda Bir Senede Vermiş Olduğu Vergüsü: 45

Tarla mevrû': 7keyl, Has. Senv.800 , Öşri Tenzil:80, sahibi araziyi bâlâda muharrer mîr-i mûma-ileyh hissesi tenzil: 146, Kalan: 584			
Gayrı Mevrû' : 6 keyl	Çair araba: 5 Has. Senv. 50	Sağmal İnek: 1re's Has. Senv. 15	Erkek Buzağı: 1 re's
Sağmal ağnam: 15re's Has. Senv. 60	Kuzu: 15re's	Kısır Ağnam: 7re's Has. Senv. 14	Tosun: 1 re's
Kısrak : 2re's Has. Senv.30	Tay: 1re's	Kara sığr Öküzü: 2 re's	Kısır inek: 5 re's
Mesfûrun Mecmû'undan Bir Senede Tahminen Temettuâtı : 970 Ber-mûcib-i Bâlâ Öşri Tenzil : -80 Ber-vech-i Bâlâ mîr-i mûma-ileyh hissesi Tenzil : -146 Zuhûrâtan Temettuâtı : +260 toplam: 1004			

Hane no: 19 Numara: 19

Marko Bey oğlu Petko, Mesfûrun Erbab-ı Ziraatden Olduğu, Sene-i Sâbıkda Bir Senede Vermiş Olduğu Vergüsü: 55

Tarla mevrû':15 keyl, Has. Senv.1100 , Öşri Tenzil:110, sahibi araziyi bâlâda muharrer mîr-i mûma-ileyh hissesi tenzil: 190 . Kalan: 800			
Gayrı Mevrû' : 10 keyl	Çair araba: 5 Has. Senv. 50	Sağmal İnek: 4re's Has. Senv. 60	Erkek Buzağı: 1 re's
Sağmal ağnam: 10re's Has. Senv. 40	Kuzu: 15re's	Kısır Ağnam: 10re's Has. Senv. 20	Arı kovanı: 5 Has. Senv.75
Kısrak : 1re's Has. Senv.15	Tosun: 4 re's	Kara sığr Öküzü: 4 re's	
Mesfûrun Mecmû'undan Bir Senede Tahminen Temettuâtı : 1360 Ber-mûcib-i Bâlâ Öşri Tenzil : -110 Ber-vech-i Bâlâ mîr-i mûma-ileyh hissesi Tenzil : -190 Zuhûrâtan Temettuâtı : +240 toplam: 1300			

Hane no: 20 Numara: 20

Brişne İstanko oğlu Rasne, Mesfûrun Erbab-ı Ziraatden Olduğu, Sene-i Sâbıkda Bir Senede Vermiş Olduğu Vergüsü: 60

Tarla mevrû': 10keyl, Has. Senv.800 , Öşri Tenzil:80, sahibi araziyi Priştine sakinlerinden Hacı Şerif hissesi tenzil: 144 . Kalan: 576			
Gayrı Mevrû' : 10 keyl	Çair araba: 6 Has. Senv. 60	Sağmal İnek: 1re's Has. Senv. 15	Erkek Buzağı: 1 re's
Sağmal ağnam: 22re's Has. Senv. 48	Kuzu: 10re's	Koşan camus: 2re's	Arı kovanı: 3 Has. Senv.45
Kısrak : 1re's Has. Senv.15	Tosun: 2 re's	Kara sığr Öküzü: 3 re's	

Mesfûrun Mecmû'undan Bir Senede Tahminen Temettuâtı : 983	
Ber-mûcib-i Bâlâ Öşri Tenzil	: -80
Ber-vech-i Bâlâ merkumun hissesi Tenzil	: -144
Zuhûrâtan Temettuâtı	: +150 toplam: 909

Hane no: 22 Numara: 22

Radosav oğlu Metre, Mesfûrun Erbab-ı Ziraatden Olduğu, Sene-i Sâbıkda Bir Senede Vermiş Olduğu Vergüsü: 60

Tarla mevrû': 16keyl, Has. Senv.1200 , Öşri Tenzil:120, sahibi araziyi bâlâda muharrer merkumun hissesi tenzil: 216 . Kalan: 864			
Gayrı Mevrû' : 10keyl	Çair araba: 17 Has. Senv. 170	Sağmal İnek: 1re's Has. Senv. 15	Erkek Buzağı: 1 re's
Sağmal ağnam: 17re's Has. Senv. 68	Kuzu: 13re's	Kısır Ağnam: 10re's Has. Senv. 20	Arı kovanı: 2 Has. Senv.30
Kısırak : 2re's Has. Senv. 30	Tosun: 4 re's	Kara sığır Öküzü: 4 re's	Kısır inek: 3 re's
Mesfûrun Mecmû'undan Bir Senede Tahminen Temettuâtı : 1533			
Ber-mûcib-i Bâlâ Öşri Tenzil : -120			
Ber-vech-i Bâlâ merkumun hissesi Tenzil : -216			
Zuhûrâtan Temettuâtı : +210 toplam: 1407			

Hane no: 23 Numara: 23

İstanko oğlu Nestar, Mesfûrun Erbab-ı Ziraatden Olduğu, Sene-i Sâbıkda Bir Senede Vermiş Olduğu Vergüsü: 35

Tarla mevrû': 20keyl, Has. Senv.1500 , Öşri Tenzil:150, sahibi araziyi bâlâda muharrer merkumun hissesi tenzil: 330 . Kalan: 1020			
Gayrı Mevrû' : 15 keyl	Çair araba: 5 Has. Senv. 50	Sağmal İnek: 1re's Has. Senv. 15	Tosun: 3re's
Sağmal ağnam: 15re's Has. Senv. 60	Kuzu: 10re's	Kısır inek: 1re's	Arı kovanı: 4 Has. Senv.60
Kısırak : 2re's Has. Senv.30		Kara sığır Öküzü: 4 re's	Erkek Buzağı: 1 re's
Mesfûrun Mecmû'undan Bir Senede Tahminen Temettuâtı : 1715			
Ber-mûcib-i Bâlâ Öşri Tenzil : -150			
Ber-vech-i Bâlâ merkumun hissesi Tenzil : -330			
Zuhûrâtan Temettuâtı : +270 toplam: 1505			

Hane no: 24 Numara: 24

Milvan oğlu Patko, Mesfûrun Erbab-ı Ziraatden Olduğu, Sene-i Sâbıkda Bir Senede Vermiş Olduğu Vergüsü: 60

Tarla mevrû': 22keyl, Has. Senv.1500 , Öşri Tenzil:, sahibi araziyi Priştine tüccarından Sadık b. Mela Numan hissesi tenzil: 330 . Kalan: 1020			
--	--	--	--

Gayrı Mezrû' : 15keyl	Çair araba: 20 Has. Senv. 200	Sağmal İnek: 2re's Has. Senv. 30	Koşan camus: 2re's
Dişi Buzağı: 2re's		Kısır inek: 1re's	Tosun: 1 re's
Sağmal keçi: 16re's, Has. Senv. 64, sahibi kaza-i mezburede Ali'nin hissesi: 32, kalan: 32			Olak: 12 re's
Kısrak : 2re's Has. Senv.30	Kuzu: 24re's	Kara sığr Öküzü: 4 re's	Arı kovanı: 7 Has. Senv.90
Sağmal ağnam: 35re's, Has. Senv. 140, sahibi ağnam Priştine sakinlerinden Sadık : 40, Hissedarı kaza-i mezbure mütemekkinlerinden Yivan Zemi'nin hissesi: 50, kalan:50			
Mesfûrun Mecmû'undan Bir Senede Tahminen Temettuâtı : 2054 Ber-mûcib-i Bâlâ Öşri Tenzil : -150 Ber-vech-i Bâlâ merkumun hissesi Tenzil : -330 Zuhûrâtan Temettuâtı : +122 toplam: 1452			

Hane no: 25 Numara: 25

Zivko oğlu Yefne, Mesfûrun Erbab-ı Ziraatden Olduğu, Sene-i Sâbıkda Bir Senede
Vermiş Olduğu Vergüsü: 40

Tarla mevrû': 20keyl, Has. Senv.1500 , Öşri Tenzil:150, sahibi araziyi Priştine sakinlerinden Hacı Şerif hissesi tenzil: 370 . Kalan: 1080			
Gayrı Mezrû' : 15 keyl	Çair araba: 7 Has. Senv. 70	Sağmal İnek: 1re's Has. Senv. 15	Erkek Buzağı: 1 re's
		Kısır inek: 2 re's	
Sağmal ağnam: 10re's Has. Senv. 40	Kuzu: 7re's		Arı kovanı: 3 Has. Senv.45
Kısrak : 1re's Has. Senv.15		Kara sığr Öküzü: 2 re's	
Mesfûrun Mecmû'undan Bir Senede Tahminen Temettuâtı : 1685 Ber-mûcib-i Bâlâ Öşri Tenzil : -150 Ber-vech-i Bâlâ merkumun hissesi Tenzil : -270 Zuhûrâtan Temettuâtı : +240 toplam: 1505			

Hane no: 26 Numara: 26

Yavik oğlu Yave, Mesfûrun Erbab-ı Ziraatden Olduğu, Sene-i Sâbıkda Bir Senede
Vermiş Olduğu Vergüsü: 30

Tarla mevrû': 20keyl, Has. Senv.1200 , Öşri Tenzil:120, sahibi araziyi bâlâda merkumun hissesi tenzil: 216 . Kalan: 864			
Gayrı Mezrû' : 15 keyl	Çair araba: 10 Has. Senv. 100	Sağmal İnek: 1re's Has. Senv. 15	Kısır inek: 1 re's
Sağmal ağnam: 30re's Has. Senv. 120	Kuzu: 15re's	Kısır Ağnam: 20re's Has. Senv. 40	Arı kovanı: 7 Has. Senv.90
Kısrak : 1re's Has. Senv.15		Kara sığr Öküzü: 3 re's	Erkek Buzağı: 1 re's

Mesfûrun Mecmû'undan Bir Senede Tahminen Temettuâtı : 1580	
Ber-mûcib-i Bâlâ Öşri Tenzil	: -120
Ber-vech-i Bâlâ merkumun hissesi Tenzil	: -216
Zuhûrâtan Temettuâtı	: +260 toplam: 1504

Abdulmecid b. Sadık merkum Prizren Sancağı kazlarından nefsi kazası sakinlerinden olub karye-i mezburede olan arazisinden olduğu bir senede tahminen Temettuâtı: 300

Hane no: - Numara: -
Uruş oğlu Zive,

Tarla mevrû': 10keyl, Has. Senv.780 , Öşri Tenzil:78, sahibi araziyi Priştine sakinlerinden merkumun hissesi tenzil: 140 . Kalan: 562			
	Çair araba: 12 Has. Senv. 120	Sağmal İnek: 3re's Has. Senv. 45	İnek: 1 re's
Sağmal ağnam: 10re's Has. Senv. 40	Kuzu: 10re's		Arı kovanı: 5 Has. Senv.75
Kısrak : 2re's Has. Senv.30	Tosun: 3 re's	Kara sığr Öküzü: 4 re's	Erkek Buzağı: 3 re's
Mesfûrun Mecmû'undan Bir Senede Tahminen Temettuâtı :980			
Zuhûrâtan Temettuâtı : +320 toplam: 1300			

Karye-i Şuşibce

Hane no: 1 Numara: 1
Murad oğlu Abdulhalim, Erbab-ı Ziraatden Olduğu, Sene-i Sâbıkda Bir Senede Vermiş Olduğu Vergüsü: 60

Tarla mevrû': 25keyl, Has. Senv.2000 , Öşri Tenzil:200, sahibi araziyi Priştine sakinlerinden Hafız Ömer Efendi hissesi tenzil: 360 . Kalan: 1440			
Gayrı Mevrû' : 20 keyl	Çair araba: 10 Has. Senv. 100	Sağmal İnek: 5re's Has. Senv. 75	Sağmal Keçi: 40re's Has. Senv. 160
Dişi Buzağı: 3re's		Kısır inek: 6re's	Tosun: 5re's
Kısır keçi: 70 re's Has. Senv. 30	Olak: 40 re's	Koşan camus: 3re's	Erkek Buzağı: 2 re's
Sağmal ağnam: 40re's Has. Senv. 160	Kuzu: 30re's	Kısır Ağnam: 50re's Has. Senv. 100	Arı kovanı: 2 Has. Senv.30
Kısrak : 1re's Has. Senv.15		Kara sığr Öküzü: 4 re's	
Mesfûrun Mecmû'undan Bir Senede Tahminen Temettuâtı : 2670			
Ber-mûcib-i Bâlâ Öşri Tenzil : -200			
Ber-vech-i Bâlâ merkumun hissesi Tenzil : -360			
Zuhûrâtan Temettuâtı : +520 toplam: 2630			

Hane no: 2 Numara: 2

Adem oğlu Hüseyin , Merkurum Erbab-ı Ziraatden Olduğu, Sene-i Sâbıkda Bir Senede Vermiş Olduğu Vergüsü: 25

Tarla mevrû: 2keyl, Has. Senv.250 , Öşri Tenzil:25, sahibi araziyi Priştine sakinlerinden Şerif Ağa hissesi tenzil: 45 . Kalan: 180			
Gayrı Mevrû : 3 keyl	Erkek Buzağı: 1re's	Sağmal İnek: 1re's Has. Senv. 15	Kara sığr Öküzü: 2 re's
Mesfûrun Mecmû'undan Bir Senede Tahminen Temettuâtı : 195 Zuhûrâtan Temettuâtı : +230 toplam: 325			

Hane no: 3 Numara: 3

Adem oğlu Yakub, Merkurum Erbab-ı Ziraatden Olduğu, Sene-i Sâbıkda Bir Senede Vermiş Olduğu Vergüsü: 25

Tarla mevrû: 4keyl, Has. Senv.500 , Öşri Tenzil:50, sahibi araziyi Priştine sakinlerinden Maksud b. Hasan hissesi tenzil: 90 . Kalan: 360			
Gayrı Mevrû : 5 keyl	Çair araba: 5 Has. Senv. 50	Sağmal İnek: 2re's Has. Senv. 30	
Dişi Buzağı: 2 re's			Tosun: 2re's
Mesfûrun Mecmû'undan Bir Senede Tahminen Temettuâtı : 440 Zuhûrâtan Temettuâtı : +200 toplam: 640			

Hane no: 4 Numara: 4

Branko oğlu Yeve, Mesfûrun Erbab-ı Ziraatden Olduğu, Sene-i Sâbıkda Bir Senede Vermiş Olduğu Vergüsü: 70

Tarla mevrû: 20keyl, Has. Senv.2000 , Öşri Tenzil:200, sahibi araziyi Priştine sakinlerinden Hafız Ömer Efendi hissesi tenzil: 360 . Kalan: 1440			
Gayrı Mevrû : 15 keyl	Çair araba: 5 Has. Senv. 50	Sağmal İnek: 2re's Has. Senv. 30	Koşan camus: 2re's
Dişi Buzağı: 2re's		Kısır inek: 1re's	Tosun: 2 re's
Sağmal keçi: 30re's,Has. Senv. 120, sahibi bâlâda muharrer Efendi-yi mûma-ileyh hissesi: 50, kalan: 70			Olak: 3 re's
Sağmal ağnam: 20re's Has. Senv. 80	Kuzu: 14re's	Kısır Ağnam: 17re's Has. Senv. 34	Arı kovanı: 2 Has. Senv. 30
Kısırak : 2re's Has. Senv.30	Tay: 1re's	Kara sığr Öküzü: 2 re's	
Mesfûrun Mecmû'undan Bir Senede Tahminen Temettuâtı : 2374 Ber-mûcib-i Bâlâ Öşri Tenzil : -200 Ber-vech-i Bâlâ Efendi mûma-ileyhin hissesi Tenzil : -360 Bâlâda muharrer efendi hissesi : -50 Zuhûrâtan Temettuâtı : +346 toplam: 2110			

Hane no: 5 Numara: 5

İsteve oğlu Karisne, Mesfûrun Erbab-ı Ziraatden Olduğu, Sene-i Sâbıkda Bir Senede Vermiş Olduğu Vergüsü: 70

Tarla mevrû: 12keyl, Has. Senv.1000 , Öşri Tenzil:100, sahibi araziyi Priştine			
--	--	--	--

sakinlerinden Salih oğlu Süleyman'ın hissesi tenzil: 180 . Kalan: 720			
Gayrı Mezrû' : 10 keyl	Çair araba: 4 Has. Senv. 40	Sağmal İnek: 2re's Has. Senv. 30	Sağmal keçi: 40re's Has. Senv. 160
Dişi Buzağı: 2re's	Dana inek: re's	Kısır inek: 4 re's	Tosun: 2re's
Kara sığr Öküzü: 2 re's	Olak: 50 re's	Koşan camus: 2re's	Kısrak : 3re's Has. Senv.45
Sağmal ağnam: 20re's Has. Senv. 80	Kuzu: 20re's	Kısır Ağnam: 20re's Has. Senv. 40	Arı kovanı: 2 Has. Senv. 30
Mesfûrun Mecmû'undan Bir Senede Tahminen Temettuâtı : 1425 Ber-mûcib-i Bâlâ Öşri Tenzil : -100 Ber-vech-i Bâlâ merkumun hissesi Tenzil : -180 Zuhûrâtan Temettuâtı : -330 toplam: 1475			

Hane no: 6 Numara: 6

Marko oğlu İstoyko, Mesfûrun Erbab-ı Ziraatden Olduğu, Sene-i Sâbıkda Bir Senede Vermiş Olduğu Vergüsü: 45

Tarla mezrû': 10keyl, Has. Senv.700 , Öşri Tenzil:70, sahibi araziyi bâlâda muharrer merkum Selim'in hissesi tenzil: 120 . Kalan: 510			
Gayrı Mezrû' : 8 keyl	Çair araba: 3 Has. Senv. 30	Kara sığr Öküzü: 4 re's	Olak: 5 re's
	Dana inek: 1re's	Kısır inek: 1 re's	Tosun: 3re's
Sağmal ağnam: 13re's Has. Senv.52	Kuzu: 10re's		Arı kovanı: 4 Has. Senv. 60
Mesfûrun Mecmû'undan Bir Senede Tahminen Temettuâtı : 842 Ber-mûcib-i Bâlâ Öşri Tenzil : -70 Ber-vech-i Bâlâ merkumun hissesi Tenzil : -120 Zuhûrâtan Temettuâtı : +250 toplam: 902			

Hane no: 7 Numara: 7

İstokavik oğlu Valu, Mesfûrun Erbab-ı Ziraatden Olduğu, Sene-i Sâbıkda Bir Senede Vermiş Olduğu Vergüsü: 45

Tarla mezrû': 10keyl, Has. Senv.1200 , Öşri Tenzil:120, sahibi araziyi Pîştine sakinlerinden Mela Nuh oğlu Hüseyin Efendi hissesi tenzil: 216 . Kalan: 864			
Gayrı Mezrû' : 10 keyl	Çair araba: 9 Has. Senv. 90	Sağmal İnek: 3re's Has. Senv. 45	Kısrak : 2re's Has. Senv.30
Dişi Buzağı: 3re's	Kuzu: 7re's	Kısır inek: 2 re's	Tosun: 3re's
Koşan camus: 2re's			
Sağmal ağnam: 10re's, Has. Senv. 40, sahibi ağnam karye-i mezbure mütemekkinlerinden Yeve veledi Gorgi hissesi:20, kalan:20			Arı kovanı: 4 Has. Senv.60

Mesfûrun Mecmû'undan Bir Senede Tahminen Temettuâtı : 1465	
Ber-mûcib-i Bâlâ Öşri Tenzil	: -120
Ber-vech-i Bâlâ mûma-ileyh hissesi Tenzil	: -216
Bevechi bâlâ sahibi ağnam mersûmun hissesi	: -20
Zuhûrâtan Temettuâtı	: +350 toplam: 1459

Hane no: 8 Numara: 8

İve oğlu Simo, Mesfûrun Erbab-ı Ziraatden Olduğu, Sene-i Sâbıkda Bir Senede Vermiş Olduğu Vergüsü: 30

Tarla mezrû': 7keyl, Has. Senv.700 , Öşri Tenzil:70, sahibi araziyi Priştine sakinlerinden Mela Nuh oğlu Hüseyin hissesi tenzil: 120 . Kalan: 510			
Gayrı Mezrû' : 5keyl	Çair araba: 5 Has. Senv. 50	Sağmal İnek: 2re's Has. Senv. 30	Koşan camus: 2re's
Dişi Buzağı: 2re's		Kısır inek: 4re's	Tosun: 2re's
Sağmal ağnam: 12re's Has. Senv. 48	Kuzu: 6re's	Kısır Ağnam: 12re's Has. Senv. 24	
Kısrak : 1re's Has. Senv.15	Tay: 2re's	Kara sığr Öküzü: 2 re's	
Mesfûrun Mecmû'undan Bir Senede Tahminen Temettuâtı : 867			
Ber-mûcib-i Bâlâ Öşri Tenzil : -70			
Ber-vech-i Bâlâ mûma-ileyh hissesi Tenzil : -120			
Zuhûrâtan Temettuâtı : +230 toplam: 907			

Hane no: 9 Numara: 9

İslavko oğlu İstoye, Mesfûrun Erbab-ı Ziraatden Olduğu, Sene-i Sâbıkda Bir Senede Vermiş Olduğu Vergüsü: 50

Tarla mezrû': 10keyl, Has. Senv.1200 , Öşri Tenzil:120, sahibi araziyi bâlâda muharrer Efendi mûma-ileyh hissesi tenzil: 216 . Kalan: 864			
Gayrı Mezrû' : 10 keyl	Çair araba: 4 Has. Senv. 40	Sağmal İnek: 1re's Has. Senv. 15	Erkek Buzağı: 1 re's
Kısır camus: 1re's	Kısır inek: 1 re's	Kara sığr Öküzü: 2 re's	Arı kovanı: 3 Has. Senv. 45
Mesfûrun Mecmû'undan Bir Senede Tahminen Temettuâtı : 1300			
Ber-mûcib-i Bâlâ Öşri Tenzil : -120			
Ber-vech-i Bâlâ Efendi Mûma-ileyh hissesi Tenzil : -216			
Zuhûrâtan Temettuâtı : +160 toplam: 1104			

Hane no: 10 Numara: 10

Miloş oğlu Yefne, Mesfûrun Erbab-ı Ziraatden Olduğu, Sene-i Sâbıkda Bir Senede Vermiş Olduğu Vergüsü: 50

Tarla mezrû': 10keyl, Has. Senv.1000 , Öşri Tenzil:100, sahibi araziyi bâlâda efendi mûma-ileyhin hissesi tenzil: 180 . Kalan: 720			
Gayrı Mezrû' : 15 keyl	Çair araba: 12 Has. Senv. 120	Kısır camus: 2re's	Koşan camus: 2re's

Sağmal ağnam: 12re's Has. Senv. 48	Kuzu: 10re's	Kısır Ağnam: 10re's Has. Senv. 20	Kara sığr Öküzü: 2 re's
Mesfûrun Mecmû'undan Bir Senede Tahminen Temettuâtı : 1188			
Ber-mûcib-i Bâlâ Öşri Tenzil		: -100	
Ber-vech-i Bâlâ mûma-ileyh hissesi Tenzil		: -180	
Zuhûrâtan Temettuâtı		: +320 toplam: 1228	

Hane no: 11 Numara: 11

Yave oğlu Karisne, Mesfûrun Erbab-ı Ziraatden Olduğu, Sene-i Sâbıkda Bir Senede Vermiş Olduğu Vergüsü: 60

Tarla mevrû': 15keyl, Has. Senv.1500 , Öşri Tenzil:150, sahibi araziyi Priştine sakinlerinden Selim hissesi tenzil: 270 , Kalan: 1080			
Gayrı Mevrû' : 12 keyl	Çair araba: 10 Has. Senv. 100	Kara sığr Öküzü: 3 re's	Kısır Ağnam: 20re's Has. Senv. 40
Koşan camus:2 re's		Kısır inek: 4 re's	Tosun: 4 re's
Sağmal ağnam: 20re's Has. Senv. 80	Kuzu: 20re's	Kısrak : 3re's Has. Senv.45	Tay: 3re's
Mesfûrun Mecmû'undan Bir Senede Tahminen Temettuâtı : 1865			
Ber-mûcib-i Bâlâ Öşri Tenzil		: -150	
Ber-vech-i Bâlâ merkumun hissesi Tenzil		: -270	
Zuhûrâtan Temettuâtı		: +260 toplam: 1705	

Hane no: 12 Numara: 12

İstoşe oğlu Zive, Mesfûrun Erbab-ı Ziraatden Olduğu, Sene-i Sâbıkda Bir Senede Vermiş Olduğu Vergüsü: 60

Tarla mevrû': 20keyl, Has. Senv.1500 , Öşri Tenzil:150, sahibi araziyi Priştine sakinlerinden Mela Bekir, İmam Abdullah Efendi, Mela Hasan, Salih taksim eyledikleri hisseleri tenzil: 335 . Kalan: 1015			
Tarla Mevrû' : 5 keyl Has. Senv. 450, Öşri tenzil: 45, kalan: 405	Çair araba: 10 Has. Senv. 100	Sağmal İnek: 1re's Has. Senv. 15	
Sağmal keçi: 35re's Has. Senv. 140	Olak: 45 re's	Koşan camus: 2re's	Erkek Buzağı: 1 re's
Sağmal ağnam: 40re's Has. Senv. 160	Kuzu: 30re's	Kısır Ağnam: 30re's Has. Senv. 60	Arı kovanı: 2 Has. Senv.30
Kısrak : 3re's Has. Senv.45	Tay: 1re's	Kara sığr Öküzü: 6 re's	Tosun: 8re's
Mesfûrun Mecmû'undan Bir Senede Tahminen Temettuâtı : 2500			
Ber-mûcib-i Bâlâ Öşri Tenzil		: -195	
Ber-vech-i Bâlâ merkumûn hissesi Tenzil		: -335	
Zuhûrâtan Temettuâtı		: +530 toplam: 2505	

Hane no: 13 Numara: 13

Rasne oğlu Esmile, Mesfûrun Erbab-ı Ziraatden Olduğu, Sene-i Sâbıkda Bir Senede Vermiş Olduğu Vergüsü: 60

Tarla mevrû: 12 keyl, Has. Senv.1200 , Öşri Tenzil:120, sahibi araziyi Priştine sakinlerinden Şerif Ağa hissesi tenzil: 216 . Kalan: 864			
Gayrı Mevrû : 10 keyl	Çair araba: 6 Has. Senv. 60	Sağmal İnek:2 re's Has. Senv. 30	Kısrak : 2re's Has. Senv.30
Erkek Buzağı: 2re's	Tosun: 1 re's	Kısr inek: 2 re's	Koşan camus: 2re's
Sağmal ağnam: 15re's Has. Senv. 60	Kuzu: 14re's	Kara sığr Öküzü: 2 re's	Arı kovanı: 4 Has. Senv.60
Mesfûrun Mecmû'undan Bir Senede Tahminen Temettuâtı : 1440 Ber-mûcib-i Bâlâ Öşri Tenzil : -120 Ber-vech-i Bâlâ merkumun hissesi Tenzil : -216 Zuhûrâtan Temettuâtı : +420 toplam: 1524			

Hane no: 14 Numara: 14

Metre oğlu Ziko, Mesfûrun Erbab-ı Ziraatden Olduğu, Sene-i Sâbıkda Bir Senede Vermiş Olduğu Vergüsü: 30

Tarla mevrû: 10keyl, Has. Senv.800 , Öşri Tenzil:80, sahibi araziyi Priştine sakinlerinden Sülo oğlu Hasan hissesi tenzil: 144 . Kalan: 576			
Gayrı Mevrû : 5 keyl	Çair araba: 4 Has. Senv. 40	Sağmal İnek: 1re's Has. Senv. 15	Erkek Buzağı: 1 re's
Kısrak : 1re's Has. Senv.15		Kara sığr Öküzü: 3 re's	Kısr inek: 4re's
Mesfûrun Mecmû'undan Bir Senede Tahminen Temettuâtı : 870 Ber-mûcib-i Bâlâ Öşri Tenzil : -80 Ber-vech-i Bâlâ merkumun hissesi Tenzil : -144 Zuhûrâtan Temettuâtı : +160 toplam: 806			

Hane no: 15 Numara: 15

Filib oğlu İvan, Mesfûrun Erbab-ı Ziraatden Olduğu, Sene-i Sâbıkda Bir Senede Vermiş Olduğu Vergüsü: 40

Tarla mevrû: 11keyl, Has. Senv.1000 , Öşri Tenzil:100, sahibi araziyi Priştine sakinlerinden Hüseyin hissesi tenzil: 180 . Kalan: 720			
Gayrı Mevrû : 10 keyl	Çair araba: 5 Has. Senv. 50	Kısrak : 1re's Has. Senv.15	
	Dana inek: 3re's	Kısr inek: 2 re's	Tosun: 2re's
Sağmal ağnam: 10re's Has. Senv. 40	Kuzu: 7re's	Kısr Ağnam: 10re's Has. Senv. 20	Arı kovanı: 2 Has. Senv.30
Mesfûrun Mecmû'undan Bir Senede Tahminen Temettuâtı : 1155 Ber-mûcib-i Bâlâ Öşri Tenzil : -100 Ber-vech-i Bâlâ merkumun hissesi Tenzil : -180 Zuhûrâtan Temettuâtı : +230 toplam: 1105			

Hane no: 16 Numara: 16

Metre oğlu Kirko, Mesfûrun Erbab-ı Ziraatden Olduğu, Sene-i Sâbıkda Bir Senede Vermiş Olduğu Vergüsü: 25

Tarla mevrû: 10keyl, Has. Senv.600 , Öşri Tenzil:60, sahibi araziyi Priştine sakinlerinden Hasan hissesi tenzil: 108 . Kalan: 432			
Gayrı Mevrû : 5 keyl	Çair araba: 4 Has. Senv. 40	Sağmal İnek: 2re's Has. Senv. 30	Erkek Buzağı: 2 re's
Sağmal ağnam: 6re's Has. Senv. 24	Kuzu: 6re's	Kısrak : 1re's Has. Senv.15	Tay: re's
Kısır inek: 1re's			
Mesfûrun Mecmû'undan Bir Senede Tahminen Temettuâtı : 709 Ber-mûcib-i Bâlâ Öşri Tenzil : -60 Ber-vech-i Bâlâ merkumun hissesi Tenzil : -108 Zuhûrâtan Temettuâtı : +260 toplam: 800			

Hane no: 17 Numara: 17

Mikro oğlu Voça, Mesfûrun Erbab-ı Ziraatden Olduğu, Sene-i Sâbıkda Bir Senede Vermiş Olduğu Vergüsü: 40

Tarla mevrû: 7keyl, Has. Senv.740 , Öşri Tenzil:74, sahibi araziyi Priştine sakinlerinden Ziko Şuşibce hissesi tenzil: 133 . Kalan: 533			
Gayrı Mevrû : 5keyl	Çair araba: 2 Has. Senv. 20	Sağmal İnek: 1re's Has. Senv. 15	Erkek Buzağı: 1 re's
	Dana inek: 3 re's	Kısır inek: 3re's	Tosun: 3re's
Kısrak : 1re's Has. Senv.15		Kara sığr Öküzü: 2 re's	
Mesfûrun Mecmû'undan Bir Senede Tahminen Temettuâtı : 790 Ber-mûcib-i Bâlâ Öşri Tenzil : -74 Ber-vech-i Bâlâ merkumun hissesi Tenzil : -133 Zuhûrâtan Temettuâtı : +220 toplam: 803			

Hane no: 18 Numara: 18

Yefne oğlu Vale, Mesfûrun Erbab-ı Ziraatden Olduğu, Sene-i Sâbıkda Bir Senede Vermiş Olduğu Vergüsü: 25

Tarla mevrû: 5keyl, Has. Senv.400 , Öşri Tenzil:40, sahibi araziyi Priştine sakinlerinden Şerif Ağa hissesi tenzil: 72 . Kalan: 288			
Gayrı Mevrû : 4 keyl	Çair araba: 4 Has. Senv. 40	Sağmal İnek: 1re's Has. Senv. 15	Kara sığr Öküzü: 2 re's
Kısır inek: 1 re's		Koşan camus: 2re's	Erkek Buzağı: 1 re's

Mesfûrun Mecmû'undan Bir Senede Tahminen Temettuâtı : 455	
Ber-mûcib-i Bâlâ Öşri Tenzil	: -40
Ber-vech-i Bâlâ merkumun hissesi Tenzil	: -72
Zuhûrâtan Temettuâtı	: +260 toplam: 603

Hane no: 19 Numara: 19

İliye oğlu Karisne, Mesfûrun Erbab-ı Ziraatden Olduğu, Sene-i Sâbıkda Bir Senede Vermiş Olduğu Vergüsü: 24

Tarla mezrû': 10keyl, Has. Senv.1000 , Öşri Tenzil:100, sahibi araziyi bâlâda muharrer merkumun hissesi tenzil: 180 . Kalan: 720			
Gayrı Mezrû' : 7 keyl	Çair araba: 4 Has. Senv. 40	Sağmal İnek: 2re's Has. Senv. 30	Erkek Buzağı: 2 re's
Sağmal ağnam: 5re's Has. Senv. 20	Kuzu: 5re's	Kara sığr Öküzü: 4 re's	
Mesfûrun Mecmû'undan Bir Senede Tahminen Temettuâtı : 1090			
Ber-mûcib-i Bâlâ Öşri Tenzil : -100			
Ber-vech-i Bâlâ merkumun hissesi Tenzil : -180			
Zuhûrâtan Temettuâtı : +240 toplam: 1050			

Karye-i Garacan

Hane no: 1 Numara: 1

Metre oğlu İstoyan, Mesfûrun Erbab-ı Ziraatden Olduğu, Sene-i Sâbıkda Bir Senede Vermiş Olduğu Vergüsü: 80

Tarla mezrû': 17keyl, Has. Senv.2000 , Öşri Tenzil:200, sahibi araziyi Priştine sakinlerinden Ali Zaim'in ve ehlinin hissesi tenzil: 360 . Kalan: 1440			
Gayrı Mezrû' : 15 keyl	Çair araba: 25, Has. Senv. 250, Mersûmenin hissesi: 50, kalan: 200	Sağmal İnek:7 re's Has. Senv. 105	
Dişi Buzağı: 4re's	Dana inek: 3re's	Tay: 3re's	Tosun: 6re's
Kısrak :3 re's Has. Senv.45	Kara sığr Öküzü: 6 re's	Koşan camus: 2re's	Erkek Buzağı: 3 re's
Sağmal ağnam: 35re's Has. Senv. 140	Kuzu: 30re's	Kısır Ağnam: 40re's Has. Senv. 80	Arı kovanı: 10 Has. Senv.150
Mesfûrun Mecmû'undan Bir Senede Tahminen Temettuâtı : 2720			
Ber-mûcib-i Bâlâ Öşri Tenzil : -200			
Sahibi arazi hissesi Tenzil : -410			
Zuhûrâtan Temettuâtı : +530 toplam: 2600			

Hane no: 2 Numara: 2

Kofa oğlu Yeve, Mesfûrun Erbab-ı Ziraatden Olduğu, Sene-i Sâbıkda Bir Senede Vermiş Olduğu Vergüsü: 80

Tarla mezrû': 20keyl, Has. Senv.2000 , Öşri Tenzil:200, sahibi araziyi Priştine sakinlerinden Adil Ağa b. Said Ağa hissesi tenzil:360 , Kalan:1440			
--	--	--	--

Gayrı Mezrû' : 10 keyl	Çair araba: 8, Has. Senv.80, Merkurumun hissesi: 16, kalan: 64	Sağmal İnek: 1re's Has. Senv. 15	
Kısır camus: 1re's	Dana inek: 3re's	Tosun: 2re's	Erkek Buzağı: 1 re's
Sağmal ağnam: 10re's Has. Senv. 40	Kuzu: 5re's	Kısır Ağnam: 8re's Has. Senv. 16	Arı kovanı: 9 Has. Senv.135
Sağmal camus: 1re's Has. Senv. 45	Malak : 1re's	Kara sığr Öküzü: 3 re's	
Mesfûrun Mecmû'undan Bir Senede Tahminen Temettuâtı : 2330 Ber-mûcib-i Bâlâ Öşri Tenzil :-200 Ber-vech-i Bâlâ merkurumun hissesi Tenzil :-372 Zuhûrâtan Temettuâtı :+250 toplam: 2004			

Hane no: 3 Numara: 3

Laze oğlu Mirko, Mesfûrun Erbab-ı Ziraatden Olduğu, Sene-i Sâbıkda Bir Senede Vermiş Olduğu Vergüsü: 60

Tarla mezrû': 8 keyl, Has. Senv.1100 , Öşri Tenzil:110, sahibi araziyi sâbıka Priştine kaimakamı Devletlü Abdulhamid Paşa Hazretinin hissesi tenzil:190 , Kalan:800			
Gayrı Mezrû' : 5 keyl	Çair araba: 8 Has. Senv.80	Sağmal İnek: 1re's Has. Senv. 15	Erkek Buzağı: 1 re's
	Dana inek: 2re's		Tosun: 4re's
Sağmal ağnam: 15re's Has. Senv. 60	Kuzu: 10re's	Kısır Ağnam: 10re's Has. Senv. 20	Arı kovanı: 1 Has. Senv.15
Kısırak : 1re's Has. Senv.15		Koşan öküz: 2 re's	Koşan camus: 2re's
Mesfûrun Mecmû'undan Bir Senede Tahminen Temettuâtı : 1035 Ber-mûcib-i Bâlâ Öşri Tenzil :-110 Ber-vech-i Bâlâ müşârün-ileyh hissesi Tenzil :-215 Zuhûrâtan Temettuâtı :+330 toplam: 1150			

Hane no: 4 Numara: 4

Petre oğlu Zive, Mesfûrun Erbab-ı Ziraatden Olduğu, Sene-i Sâbıkda Bir Senede Vermiş Olduğu Vergüsü: 100

Tarla mezrû': 17 keyl, Has. Senv.2000 , Öşri Tenzil:200, sahibi araziyi Priştine sakinlerinden Ali Za.m ehlinin hissesi tenzil: 360 , Kalan:1440			
Gayrı Mezrû' : 15 keyl	Çair araba: 20, Has. Senv.200, Mersûmenin hissesi: 40, kalan: 160	Sağmal camus: 1re's Has. Senv. 45	
Dişi Buzağı: re's	Dana inek: 4re's	Kısır inek: 4re's	Tosun: 3re's
Kısır camus: 2re's	Erkek camus:2re's	Koşan camus: 2re's	Erkek Buzağı: 1 re's
Sağmal ağnam: 40re's Has. Senv. 160	Kuzu: 30re's	Kısır Ağnam: 50re's Has. Senv. 100	

Arı kovanı: 10 ,Has. Senv.150, Sahibi Priştine sakinlerinden Mela Hüseyin hissesi: 50, kalan: 100			Sağmal İnek: 1re's Has. Senv. 15
Kısrak : 3re's Has. Senv.45	Tay: 5re's	Kara sığr Öküzü: 3 re's	Malak : 1re's
Mesfûrun Mecmû'undan Bir Senede Tahminen Temettuâtı : 2725 Ber-mûcib-i Bâlâ Öşri Tenzil : -200 Ber-vech-i Bâlâ mersûmenin hissesi Tenzil : -240 Bâlâda muharrer Mela Hüseyin hissesi: : -50 Zuhûrâtan Temettuâtı : +570 toplam:			

Hane no: 5 Numara: 5

İstanviye oğlu Metre, Mesfûrun Erbab-ı Ziraatden Olduğu, Sene-i Sâbıkda Bir Senede Vermiş Olduğu Vergüsü: 100

Tarla mevrû': 15 keyl, Has. Senv.1800 , Öşri Tenzil:180, sahibi araziyi bâlâda muharrer mersûmenin hissesi tenzil:324 , Kalan:1296			
Gayrı Mevrû' : 10 keyl	Çair araba: 20, Has. Senv.200, Mersûmenin hissesi: 40, kalan: 160		Sağmal İnek: 3re's Has. Senv. 45
Dişi Buzağı: 3re's	Dana inek: 9re's	Kısır inek: 6re's	Tosun: 5re's
Sağmal ağnam: 35re's Has. Senv. 140	Kuzu: 30re's	Kısır Ağnam: 40re's Has. Senv. 80	Arı kovanı: 2 Has. Senv.30
Kısrak : 3re's Has. Senv. 45		Kara sığr Öküzü: 8 re's	Koşan camus: 2re's
Mesfûrun Mecmû'undan Bir Senede Tahminen Temettuâtı : 2340 Ber-mûcib-i Bâlâ Öşri Tenzil : -180 Ber-vech-i Bâlâ mersûmenin hissesi Tenzil : -364 Zuhûrâtan Temettuâtı : +250 toplam:2046			

Hane no: 6 Numara: 6

Garga oğlu Laze, Mesfûrun Erbab-ı Ziraatden Olduğu, Sene-i Sâbıkda Bir Senede Vermiş Olduğu Vergüsü: 24

Tarla mevrû': 5 keyl, Has. Senv.400 , Öşri Tenzil:40, sahibi araziyi Priştine mütemekkinlerinden Garga İve Zemi'nin hissesi tenzil: 72, Kalan:288			
Gayrı Mevrû' : 5 keyl	Çair araba: 5 Has. Senv.50	Sağmal İnek: 1re's Has. Senv. 15	Erkek Buzağı: 1 re's
Mesfûrun Mecmû'undan Bir Senede Tahminen Temettuâtı : 465			

Hane no: 7 Numara: 7

Rasne oğlu İstanviye, Mesfûrun Erbab-ı Ziraatden Olduğu, Sene-i Sâbıkda Bir Senede Vermiş Olduğu Vergüsü: 65

Tarla mevrû': 14 keyl, Has. Senv.1000 , Öşri Tenzil:100, sahibi araziyi Priştine sakinlerinden Mustafa Efendi hissesi tenzil:180 , Kalan: 720			
Gayrı Mevrû' : 10 keyl	Çair araba: 5, Has. Senv.50, Efendi mûma-ileyh hissesi: 10, kalan: 40		Sağmal İnek: 2re's Has. Senv. 30

Diři Buzađı: 2re's	Dana inek: 2re's	Kısır inek: 1re's	Tosun: 3re's
Sađmal ađnam: 20re's Has. Senv. 80	Kuzu: 10re's	Kısır Ađnam: 14re's Has. Senv. 28	Arı kovanı: 5 Has. Senv.75
Kısırak : 1re's Has. Senv.15		Kara sıđr Öküzü: 4 re's	
Mesfûrun Mecmû'undan Bir Senede Tahminen Temettuâtı : 1278 Ber-mûcib-i Bâlâ Öđri Tenzil :-100 Ber-vech-i Bâlâ mûma-ileyh hissesi Tenzil :-190 Zuhûrâtan Temettuâtı :+222 toplam:1210			

Hane no: 8 Numara: 8

Papaz Rasne ođlu Makim, Mesfûrun Kosova Reayasının Papazı ve Erbab-ı Ziraatden Olduđu, Sene-i Sâbıkda Bir Senede Vermiş Olduđu Vergüsü:80

Tarla meZRû': 15 keyl, Has. Senv.1600 , Öđri Tenzil:160, sahibi arazi Devletlü Abdulhamid Pařa Hazretinin hissesi tenzil:220 , Kalan:1220			
Gayrı MeZRû' : 15 keyl	Çair araba: 20 Has. Senv.200	Sađmal İnek: 3re's Has. Senv. 45	Kısırak : 3re's Has. Senv. 45
Diři Buzađı: 3re's	Dana inek: re's	Kısır inek: 5re's	Tosun: 11re's
Sađmal ađnam: 50re's Has. Senv. 200	Kuzu: 30re's	Kısır Ađnam: 53re's Has. Senv. 106	Tay: 4re's
Kara sıđr Öküzü: 6 re's			
Mesfûrun Mecmû'undan Bir Senede Tahminen Temettuâtı : 2195 Ber-mûcib-i Bâlâ Öđri Tenzil :-160 Ber-vech-i Bâlâ müşârün-ileyh hissesi Tenzil :-220 Papazlıktan Temettuâtı :+2200 toplam:4015			

Hane no: 9 Numara: 9

Yeve ođlu Petre, Mesfûrun Erbab-ı Ziraatden Olduđu, Sene-i Sâbıkda Bir Senede Vermiş Olduđu Vergüsü: 24

Tarla meZRû': 5 keyl, Has. Senv.600 , Öđri Tenzil:60, sahibi araziyi Priřtine sakinlerinden Adil Ađa b. Said Ađa hissesi tenzil:108 , Kalan:432			
Gayrı MeZRû' : 5 keyl	Çair araba: 3 Has. Senv.45	Sađmal İnek: 1 re's Has. Senv. 15	Erkek Buzađı: 1 re's
Sađmal ađnam: 4re's Has. Senv. 16	Kuzu: 3 re's	Kısır inek: 1re's	
Mesfûrun Mecmû'undan Bir Senede Tahminen Temettuâtı : 676 Ber-mûcib-i Bâlâ Öđri Tenzil :-60 Ber-vech-i Bâlâ Merkmun hissesi Tenzil :-108 Zuhûrâtan Temettuâtı : +250 toplam:758			

Hane no: 10 Numara: 10

Milosav oğlu İve, Mesfûrun Erbab-ı Ziraatden Olduğu, Sene-i Sâbıkda Bir Senede Vermiş Olduğu Vergüsü: 30

Tarla mevrû: 2 keyl, Has. Senv.200 , Öşri Tenzil:20, Kalan:180			
Gayrı Mevrû : 2 keyl	Çair araba: 2 Has. Senv.20	Sağmal İnek: re's Has. Senv.	Kara sığr Öküzü: 2 re's
		Kısır inek: 1re's	Arı kovanı: 1 Has. Senv.15
Mesfûrun Mecmû'undan Bir Senede Tahminen Temettuâtı : 235 Ber-mûcib-i Bâlâ Öşri Tenzil : -20 Zuhûrâtan Temettuâtı : +300 toplam:515			

Hane no: 11 Numara: 11

Milosav oğlu İstaminko, Mesfûrun Erbab-ı Ziraatden Olduğu, Sene-i Sâbıkda Bir Senede Vermiş Olduğu Vergüsü: 24

Tarla mevrû: 4 keyl, Has. Senv.300 , Öşri Tenzil:30, sahibi arazi Devletlü Abdulhamid Paşa Hazretinin hissesi tenzil: 50, Kalan:220			
Gayrı Mevrû : 2 keyl	Çair araba: 3 Has. Senv.30	Sağmal İnek: 1re's Has. Senv. 15	Kara sığr Öküzü: 1 re's
			Erkek Buzağı: 1 re's
Mesfûrun Mecmû'undan Bir Senede Tahminen Temettuâtı : 345 Ber-mûcib-i Bâlâ Öşri Tenzil : -30 Ber-vech-i Bâlâ müşârün-ileyh hissesi Tenzil : -50 Zuhûrâtan Temettuâtı : +240 toplam:505			

Hane no: 12 Numara: 12

Metre oğlu Zive, Mesfûrun Erbab-ı Ziraatden Olduğu, Sene-i Sâbıkda Bir Senede Vermiş Olduğu Vergüsü: 60

Tarla mevrû: 7 keyl, Has. Senv.810 , Öşri Tenzil:81, sahibi arazi Zaim'in hissesi tenzil:144 , Kalan: 585			
	Çair araba: 6 Has. Senv.60	Sağmal ağnam: 4re's Has. Senv. 16	Kuzu: 4re's
Mesfûrun Mecmû'undan Bir Senede Tahminen Temettuâtı : 886 Ber-mûcib-i Bâlâ Öşri Tenzil : -81 Ber-vech-i Bâlâ sahibi arazi-i merkurun hissesi Tenzil : -144 Zuhûrâtan Temettuâtı : +339 toplam: 1000			

Hane no: 13 Numara: 13

Esmile oğlu Milosav, Mesfûrun Erbab-ı Ziraatden Olduğu, Sene-i Sâbıkda Bir Senede Vermiş Olduğu Vergüsü: 24

Tarla mevrû: 5 keyl, Has. Senv.225 , Öşri Tenzil:22, sahibi arazi Devletlü Abdulhamid Paşa Hazretinin hissesi tenzil:40 , Kalan: 163			
Gayrı Mevrû : 3 keyl	Çair araba: 4 Has. Senv.40	Sağmal İnek: 1re's Has. Senv. 15	

		Kısır inek: 1re's	Erkek Buzağı: 1 re's
Mesfûrun Mecmû'undan Bir Senede Tahminen Temettuâtı : 217			
Zuhûrâtan Temettuâtı		: +240 toplam:458	

Hane no: 14 Numara: 14

İvan oğlu Yanta, Mesfûrun Erbab-ı Ziraatden Olduğu, Sene-i Sâbıkda Bir Senede Vermiş Olduğu Vergüsü: 35

Tarla mevrû': 5 keyl, Has. Senv.300 , Öşri Tenzil:30, sahibi araziyi Priştine sakinlerinden Ali Zaim'in ehlinin hissesi tenzil: 54, Kalan:216			
Gayrı Mevrû' : 5 keyl	Çair araba: 5, Has. Senv.50, Mersûmenin hissesi: 10, kalan: 40	Sağmal İnek: 2re's Has. Senv. 30	
Dişi Buzağı: 2re's		Kara sığr Öküzü: 4 re's	Kısır Ağnam: 7re's Has. Senv. 14
Mesfûrun Mecmû'undan Bir Senede Tahminen Temettuâtı : 310			
Zuhûrâtan Temettuâtı		: +220 toplam:530	

Hane no: 15 Numara: 15

Boyko oğlu Simo, Mesfûrun Erbab-ı Ziraatden Olduğu, Sene-i Sâbıkda Bir Senede Vermiş Olduğu Vergüsü: 12

Tarla mevrû': 5 keyl, Has. Senv.500 , Öşri Tenzil:50, sahibi arazi Devletlü Abdulhamid Paşa Hazretinin hissesi tenzil: 90, Kalan:360			
Gayrı Mevrû' : 4 keyl	Çair araba: 5 Has. Senv.50	Kısır inek: 2re's	Arı kovanı: 9 Has. Senv.135
Sağmal ağnam: 5re's Has. Senv. 20	Kuzu: 5re's		
Mesfûrun Mecmû'undan Bir Senede Tahminen Temettuâtı : 705			
Ber-mûcib-i Bâlâ Öşri Tenzil		: -50	
Ber-vech-i Bâlâ müşârün-ileyh hissesi Tenzil		: -90	
Zuhûrâtan Temettuâtı		: +240 toplam:805	

Hane no: 16 Numara: 16

Burgarce oğlu Zivko, Mesfûrun Erbab-ı Ziraatden Olduğu, Sene-i Sâbıkda Bir Senede Vermiş Olduğu Vergüsü: 24

Tarla mevrû': 10 keyl, Has. Senv.1300 , Öşri Tenzil:130, sahibi araziyi bâlâda muharrer müşârün-ileyh hazretinin hissesi tenzil: 224, Kalan:946			
Gayrı Mevrû' : 15 keyl	Çair araba: 10 Has. Senv.100	Sağmal İnek: 1re's Has. Senv. 15	Sağmal keçi: 10re's Has. Senv. 40
Dişi Buzağı: re's	Dana inek: re's	Kısır inek: 5re's	Tosun: 5re's
Kısır camus: re's	Olak: 5 re's	Kısırak : 2re's Has. Senv.30	Erkek Buzağı: 1 re's
Sağmal ağnam: 30re's Has. Senv. 120	Kuzu: 20re's	Kara sığr Öküzü: 3 re's	Arı kovanı: 10 Has. Senv.150

Mesfûrun Mecmû'undan Bir Senede Tahminen Temettuâtı : 1755	
Ber-mûcib-i Bâlâ Öşri Tenzil	: -130
Ber-vech-i Bâlâ Müşârün-ileyh hazretinin hissesi Tenzil	: -244
Zuhûrâtan Temettuâtı	: +220 toplam:1601

Hane no: 17 Numara: 17

Kirko oğlu İstanko, Mesfûrun Erbab-ı Ziraatden Olduğu, Sene-i Sâbıkda Bir Senede Vermiş Olduğu Vergüsü: 75

Tarla mezrû': 12 keyl, Has. Senv.1200 , Öşri Tenzil:120, sahibi araziyi bâlâda muharrer Devletlü Abdulhamid Paşa Hazretinin hissesi tenzil:216 , Kalan:864			
Gayrı Mezrû' : 10 keyl	Çair araba: 10 Has. Senv.100	Sağmal İnek: 2re's Has. Senv. 30	
Dişi Buzağı: 2re's	Dana inek: 2re's	Kısır inek: 1re's	Tosun: 3re's
Sağmal ağnam: 20re's Has. Senv. 80	Kuzu: 20 re's	Kısır Ağnam: 10re's Has. Senv. 20	Arı kovanı: 7 Has. Senv.90
Kısrak : 1re's Has. Senv.15		Kara sığr Öküzü: 2 re's	Koşan camus: 4re's
Mesfûrun Mecmû'undan Bir Senede Tahminen Temettuâtı : 1535			
Ber-mûcib-i Bâlâ Öşri Tenzil : -120			
Ber-vech-i Bâlâ Müşârün-ileyh hazretinin hissesi Tenzil : -216			
Zuhûrâtan Temettuâtı : +331 toplam:1530			

Hane no: 18 Numara: 18

Gorgi oğlu İstoyan, Mesfûrun Erbab-ı Ziraatden Olduğu, Sene-i Sâbıkda Bir Senede Vermiş Olduğu Vergüsü: 30

Tarla mezrû': 5 keyl, Has. Senv.500 , Öşri Tenzil:50, sahibi araziyi Priştine sakinlerinden Adil Ağa hissesi tenzil:90 , Kalan: 360			
Gayrı Mezrû' : 3 keyl	Çair araba: 5 Has. Senv.50	Sağmal İnek: 3re's Has. Senv. 45	Arı kovanı: 3 Has. Senv.45
Dişi Buzağı: 3re's	Kuzu: 10 re's	Kısır inek: 1re's	Tosun: 1re's
Sağmal ağnam: 20re's, Has. Senv. 80, Sahibi ağnam Priştine sakinlerinden Papas Gorgi Zemi'nin hissesi: 40, kalan: 40			
Kısrak : 1re's Has. Senv. 15	Kara sığr Öküzü: 2 re's		
Mesfûrun Mecmû'undan Bir Senede Tahminen Temettuâtı : 690			
Ber-mûcib-i Bâlâ Öşri Tenzil : -50			
Ber-vech-i Bâlâ Merkumun hissesi Tenzil : -90			
Ber-vech-i bâlâ mesfûrun hissesi : -40			
Zuhûrâtan Temettuâtı : +340 toplam: 850			

Hane no: 19 Numara: 19

Zive oğlu Metre , Mesfûrun Erbab-ı Ziraatden Olduğu, Sene-i Sâbıkda Bir Senede Vermiş Olduğu Vergüsü: 24

Tarla mevrû: 5 keyl, Has. Senv.450 , Öşri Tenzil:45, sahibi araziyi Paşa-yı müşârün-ileyh hazretinin hissesi tenzil: 80, Kalan:325			
Gayrı Mevrû : 4keyl	Çair araba: 5 Has. Senv.50	Kara sığr Öküzü: 2 re's	
Mesfûrun Mecmû'undan Bir Senede Tahminen Temettuâtı : 500			
Ber-mûcib-i Bâlâ Öşri Tenzil		: -45	
Ber-vech-i Bâlâ müşârün-ileyh hazretinin hissesi Tenzil		: -80	
Zuhûrâtan Temettuâtı		: +230 toplam:605	

Hane no: 20 Numara: 20

Vase oğlu Yanko, Mesfûrun Erbab-ı Ziraatden Olduğu, Sene-i Sâbıkda Bir Senede Vermiş Olduğu Vergüsü: 50

Tarla mevrû: 15 keyl, Has. Senv.1200 , Öşri Tenzil:120, sahibi araziyi Devletlü Abdulhamid Paşa Hazretinin hissesi tenzil: 216, Kalan: 864			
Gayrı Mevrû : 10 keyl	Çair araba: 8 Has. Senv.80	Sağmal İnek: 3re's Has. Senv. 45	Kara sığr Öküzü: 2 re's
Dişi Buzağı: 3re's		Kısır inek: 2re's	Tosun: 2re's
Sağmal ağnam: 10re's Has. Senv. 40	Kuzu: 10re's	Kısır Ağnam: 20re's Has. Senv. 40	Arı kovanı: 8 Has. Senv.120
Mesfûrun Mecmû'undan Bir Senede Tahminen Temettuâtı : 1525			
Ber-mûcib-i Bâlâ Öşri Tenzil		: -120	
Ber-vech-i Bâlâ müşârün-ileyh hazretinin hissesi Tenzil		: -216	
Zuhûrâtan Temettuâtı		: +231 toplam: 1420	

Hane no: 21 Numara: 21

Marko oğlu İsteve, Mesfûrun Erbab-ı Ziraatden Olduğu, Sene-i Sâbıkda Bir Senede Vermiş Olduğu Vergüsü: 24

Tarla mevrû: 4 keyl, Has. Senv.420 , Öşri Tenzil:42, sahibi araziyi Priştine sakinlerinden ali Zaim'in ehlinin hissesi tenzil: 76, Kalan:302			
Gayrı Mevrû : 4 keyl	Çair araba: 4 Has. Senv.40	Sağmal İnek: 1 re's Has. Senv. 15	Kara sığr Öküzü: 2 re's
Erkek Buzağı: 1re's			Tosun: 3re's
Mesfûrun Mecmû'undan Bir Senede Tahminen Temettuâtı : 357			
Zuhûrâtan Temettuâtı : +250 toplam: 607			

Hane no: 22 Numara: 22

İstanviye oğlu Yanık, Mesfûrun Erbab-ı Ziraatden Olduğu, Sene-i Sâbıkda Bir Senede Vermiş Olduğu Vergüsü: 30

Tarla mevrû: 15 keyl, Has. Senv.1000 , Öşri Tenzil:100, sahibi araziyi Priştine sakinlerinden Zekeriyya Bey hissesi tenzil:180 , Kalan: 720			
Gayrı Mevrû : 10 keyl	Çair araba: 8, Has. Senv.80, Mîr-i mûma-ileyh hissesi: 16, kalan: 64		Kara sığr Öküzü: 1 re's
	Dana inek: 3re's	Kısır inek: 1re's	

Sağmal ağnam: 5re's Has. Senv. 20	Kuzu: 5re's	Kısrak : 1re's Has. Senv.15	Arı kovanı: 3 Has. Senv.45
Mesfûrun Mecmû'undan Bir Senede Tahminen Temettuâtı : 1160			
Ber-mûcib-i Bâlâ Öşri Tenzil		: -100	
Ber-vech-i Bâlâ mîr-i mûma-ileyh hissesi Tenzil		: -196	
Zuhûrâtan Temettuâtı		: +240 toplam:1104	

Hane no: 23 Numara: 23

Yeve oğlu Zive, Mesfûrun Erbab-ı Ziraatden Olduğu, Sene-i Sâbıkda Bir Senede Vermiş Olduğu Vergüsü: 12

Tarla mevrû: 2 keyl, Has. Senv.200 , Öşri Tenzil:20, Kalan: 180			
Gayrı Mevrû' : 3 keyl	Çair araba: 2 Has. Senv.20	Sağmal İnek: 2re's Has. Senv. 30	Tosun: 2re's
Dişi Buzağı: 2re's			
Mesfûrun Mecmû'undan Bir Senede Tahminen Temettuâtı : 230			
Zuhûrâtan Temettuâtı : +270 toplam:500			

Hane no: 24 Numara: 24

İstev oğlu İve, Mesfûrun Erbab-ı Ziraatden Olduğu, Sene-i Sâbıkda Bir Senede Vermiş Olduğu Vergüsü: 16

Tarla mevrû: 6 keyl, Has. Senv.400 , Öşri Tenzil:40, sahibi araziyi Priştine sakinlerinden Ali Zaim'in ehlinin hissesi tenzil:72 , Kalan:288			
Gayrı Mevrû' : 5 keyl	Çair araba: 6, Has. Senv.60, Mersûmenin hissesi: 12, kalan: 48	Kara sığr Öküzü: 2 re's	
		Tosun: 1re's	
Mesfûrun Mecmû'undan Bir Senede Tahminen Temettuâtı : 336			
Zuhûrâtan Temettuâtı : +270 toplam:606			

Hane no: 25 Numara: 25

Simo oğlu Zive, Mesfûrun Erbab-ı Ziraatden Olduğu, Sene-i Sâbıkda Bir Senede Vermiş Olduğu Vergüsü: 12

Tarla mevrû: 3 keyl, Has. Senv.200 , Öşri Tenzil:20, Kalan:180			
Gayrı Mevrû' : 2 keyl		Sağmal İnek: 1re's Has. Senv. 15	Tosun: 1re's
Mesfûrun Mecmû'undan Bir Senede Tahminen Temettuâtı : 195			
Zuhûrâtan Temettuâtı : +240 toplam: 435			

Hane no: 26 Numara: 26

İsteve oğlu İstoşe, Mesfûrun Erbab-ı Ziraatden Olduğu, Sene-i Sâbıkda Bir Senede Vermiş Olduğu Vergüsü: 12

Tarla mevrû: 3 keyl, Has. Senv. 300, Öşri Tenzil:30, sahibi araziyi Devletlü Abdulhamid Paşa hazretinin hissesi tenzil: 52, Kalan:218			
---	--	--	--

Gayrı Mezrû' : 2 keyl	Çair araba: 5 Has. Senv.50	
Mesfûrun Mecmû'undan Bir Senede Tahminen Temettuâtı : 268 Zuhûrâtan Temettuâtı : +240 toplam: 508		

Hane no: 27 Numara: 27

Neşa oğlu Miloy, Mesfûrun Erbab-ı Ziraatden Olduğu, Sene-i Sâbıkda Bir Senede Vermiş Olduğu Vergüsü: 12

Tarla mezrû': 5 keyl, Has. Senv.400 , Öşri Tenzil:40, sahibi araziyi Paşa-yı müşârün-ileyh Hazretinin hissesi tenzil:60 , Kalan:300			
Gayrı Mezrû' : 3 keyl	Çair araba: 4 Has. Senv.40	Sağmal İnek: 2re's Has. Senv. 30	Kısrak : 1re's Has. Senv.15
Sağmal ağnam: 10re's Has. Senv. 40	Kuzu: 4 re's	Dişi Buzağı: 2re's	
Mesfûrun Mecmû'undan Bir Senede Tahminen Temettuâtı : 525 Ber-mûcib-i Bâlâ Öşri Tenzil : -40 Ber-vech-i Bâlâ müşârün-ileyhin hissesi Tenzil : -60 Zuhûrâtan Temettuâtı : +220 toplam:645			

Hane no: 28 Numara: 28

Bugar oğlu İstanko, Mesfûrun Erbab-ı Ziraatden Olduğu, Sene-i Sâbıkda Bir Senede Vermiş Olduğu Vergüsü: 15

Tarla mezrû': 10 keyl, Has. Senv.600 , Öşri Tenzil:60, sahibi araziyi Priştine sakinlerinden Adil Ağa hissesi tenzil:108 , Kalan:432			
Gayrı Mezrû' : 5 keyl	Çair araba: 4 Has. Senv.40	Sağmal İnek: 1re's Has. Senv. 15	Kısrak : 1re's Has. Senv.15
		Kısır inek: 2re's	Erkek Buzağı: 1 re's
Sağmal ağnam: 5re's Has. Senv. 20	Kuzu: 5re's	Kara sığr Öküzü: 2 re's	
Mesfûrun Mecmû'undan Bir Senede Tahminen Temettuâtı : 690 Ber-mûcib-i Bâlâ Öşri Tenzil : -60 Ber-vech-i Bâlâ Merkurumun hissesi Tenzil : -108 Zuhûrâtan Temettuâtı : +380 toplam: 902			

Hane no: 29 Numara: 29

Filib oğlu Milvan, Mesfûrun Erbab-ı Ziraatden Olduğu, Sene-i Sâbıkda Bir Senede Vermiş Olduğu Vergüsü: 12

Tarla mezrû': 2 keyl, Has. Senv.120 , Öşri Tenzil:12, sahibi araziyi bâlâda muharrer merkurumun hissesi tenzil:22 , Kalan:86			
		Sağmal İnek: 1re's Has. Senv. 15	Erkek Buzağı: 1 re's
Mesfûrun Mecmû'undan Bir Senede Tahminen Temettuâtı : 101 Zuhûrâtan Temettuâtı : +200 toplam:301			

Manastır Sancağı Uhri Kazası Gobiş karyesinden Nasto veledi Yanko nâm Zemî
Priştine Kazası mezkûr Garacan Karyesinde kâin bir kıt'a hane hancılık ile meşğul
olduğundan

Bir senede tahminen Temettuâtı: 700

Karye-i Caflubca

Hane no: 1 Numara: 1

İsteve oğlu Boyko, Mesfûrun Erbab-ı Ziraatden Olduğu, Sene-i Sâbıkda Bir Senede
Vermiş Olduğu Vergüsü: 80

Tarla mevrû': 20 keyl, Has. Senv.1800 , Öşri Tenzil:180, sahibi araziyi Priştine sakinlerinden Agu Bey hissesi tenzil:324 , Kalan: 1296			
Gayrı Mevrû' : 20 keyl	Çair araba: 20 Has. Senv.200	Sağmal İnek: 8re's Has. Senv. 120	
Dişi Buzağı: 3re's	Dana inek: 4 re's	Kısır inek: 8re's	Tosun: 6re's
Kısır camus: re's		Koşan camus: 4re's	Erkek Buzağı: 5 re's
Sağmal ağnam: 80re's Has. Senv. 320	Kuzu: 50re's	Kısır Ağnam: 30re's Has. Senv. 60	Arı kovanı: 8 Has. Senv.120
Kısrak : 4re's Has. Senv.60	Tay: 10re's	Kara sığr Öküzü: 8 re's	
Mesfûrun Mecmû'undan Bir Senede Tahminen Temettuâtı : 2680 Ber-mûcib-i Bâlâ Öşri Tenzil : -180 Ber-vech-i Bâlâ mîr-i mûma-ileyhin hissesi Tenzil : -324 Zuhûrâtan Temettuâtı : +530 toplam:2706			

Hane no: 2 Numara: 2

Petko oğlu Kirko, Mesfûrun Erbab-ı Ziraatden Olduğu, Sene-i Sâbıkda Bir Senede
Vermiş Olduğu Vergüsü: 50

Tarla mevrû': 7 keyl, Has. Senv.800 , Öşri Tenzil:80, sahibi araziyi sâbıka Priştine kaimakmı Devletlü Abdulhamid Paşa Hazretinin hissesi tenzil:140 , Kalan:580			
Gayrı Mevrû' : 5 keyl	Çair araba: 10, Has. Senv.100, Müşârün-ileyhin hissesi: 20, kalan: 80	Sağmal İnek: 1re's Has. Senv. 15	
Sağmal ağnam: 27re's Has. Senv. 108	Kuzu: 20re's	Kısır Ağnam: 13re's Has. Senv. 26	Arı kovanı: 3 Has. Senv.45
Kısrak : 2re's Has. Senv.30	Kısır inek: 3re's	Kara sığr Öküzü: 2 re's	Erkek Buzağı: 1 re's
Mesfûrun Mecmû'undan Bir Senede Tahminen Temettuâtı : 1124 Ber-mûcib-i Bâlâ Öşri Tenzil : -80 Ber-vech-i Bâlâ müşârün-ileyh hissesi Tenzil : -160 Zuhûrâtan Temettuâtı : +320 toplam:1204			

Hane no: 3 Numara: 3

Yave oğlu Garube, Mesfûrun Erbab-ı Ziraatden Olduğu, Sene-i Sâbıkda Bir Senede Vermiş Olduğu Vergüsü: 30

Tarla mevrû: 5 keyl, Has. Senv.220 , Öşri Tenzil:22, sahibi araziyi Priştine sakinlerinden Agu Bey hissesi tenzil: 42 , Kalan:166			
Gayrı Mevrû : 4 keyl	Çair araba: 5 Has. Senv.50	Sağmal İnek: 1re's Has. Senv. 15	Kara sığr Öküzü: 2 re's
Erkek Buzağı: 1 re's	Dana inek: re's	Kısır inek: 2re's	Tosun: 2re's
Sağmal ağnam: 10re's Has. Senv. 40	Kuzu: 5re's		Arı kovanı: 2 Has. Senv.30
Mesfûrun Mecmû'undan Bir Senede Tahminen Temettuâtı : 355 Ber-mûcib-i Bâlâ Öşri Tenzil : -22 Ber-vech-i Bâlâ Merkurumun hissesi Tenzil : -42 Zuhûrâtan Temettuâtı : +230 toplam:520			

Hane no: 4 Numara: 4

Sime oğlu Milvan, Mesfûrun Erbab-ı Ziraatden Olduğu, Sene-i Sâbıkda Bir Senede Vermiş Olduğu Vergüsü: 35

Tarla mevrû: 5 keyl, Has. Senv.860 , Öşri Tenzil:86, sahibi araziyi bâlâda muharrer mûma-ileyh hissesi tenzil:155 , Kalan:619			
Gayrı Mevrû : 5 keyl	Çair araba: 16, Has. Senv.160, Mûma-ileyh hissesi: 32, kalan: 128	Sağmal İnek: 3re's Has. Senv. 45	
Dişi Buzağı: 3re's		Kısır inek: 3re's	Tosun: 2re's
Sağmal ağnam: 15re's Has. Senv. 60	Kuzu: 8re's	Kısır Ağnam: 7re's Has. Senv. 14	Koşan camus: 2re's
Kısırak : 3re's Has. Senv.45	Tay: 1re's	Kara sığr Öküzü: 4 re's	
Mesfûrun Mecmû'undan Bir Senede Tahminen Temettuâtı : 1184 Ber-mûcib-i Bâlâ Öşri Tenzil : -86 Ber-vech-i Bâlâ mûma-ileyh hissesi Tenzil : -187 Zuhûrâtan Temettuâtı : +320 toplam:			

Hane no: 5 Numara: 5

Voça oğlu Yavle, Mesfûrun Erbab-ı Ziraatden Olduğu, Sene-i Sâbıkda Bir Senede Vermiş Olduğu Vergüsü: 60

Tarla mevrû: 12 keyl, Has. Senv.1300 , Öşri Tenzil:130, sahibi araziyi bâlâda muharrer mûma-ileyh hissesi tenzil: 234, Kalan: 936			
Gayrı Mevrû : 10 keyl	Çair araba: 20 Has. Senv.200	Sağmal İnek: 9re's Has. Senv. 135	Erkek Buzağı: 4 re's
Dişi Buzağı: 5re's	Tosun: 4re's	Kısır inek: 4re's	Koşan camus: 2re's
Sağmal ağnam: 50re's Has. Senv. 200	Kuzu: 45re's	Kısır Ağnam: 40re's Has. Senv. 80	Arı kovanı: 2 Has. Senv.30

Kısrak : 6re's Has. Senv.90	Tay: 3re's	Kara sığr Öküzü: 6 re's	
Mesfûrun Mecmû'undan Bir Senede Tahminen Temettuâtı : 2110 Ber-mûcib-i Bâlâ Öşri Tenzil : -130 Ber-vech-i Bâlâ mûma-ileyh hissese Tenzil : -234 Zuhûrâtan Temettuâtı : +760 toplam:2504			

Hane no: 6 Numara: 6

İstoşe Nikola oğlu Dano, Mesfûrun Erbab-ı Ziraatden Olduğu, Sene-i Sâbıkda Bir Senede Vermiş Olduğu Vergüsü: 35

Tarla mezrû': 10 keyl, Has. Senv.1020 , Öşri Tenzil:104, sahibi araziyi Priştine sakinlerinden Gazi oğlu Davud Bey hissese tenzil:183 , Kalan: 733			
Gayrı Mezrû' : 8 keyl	Çair araba: 20 Has. Senv.200	Sağmal İnek: 4re's Has. Senv. 60	Sağmal keçi: 10re's Has. Senv. 40
Dişi Buzağı: 4re's		Kısır inek: 2re's	Tosun: 1re's
Sağmal ağnam: 20re's Has. Senv. 80	Kuzu: 15re's	Kısır Ağnam: 20re's Has. Senv. 40	Olak: 7 re's
Kısrak : 2re's Has. Senv.30	Tay: 1re's	Kara sığr Öküzü: 4 re's	
Mesfûrun Mecmû'undan Bir Senede Tahminen Temettuâtı : 1470 Ber-mûcib-i Bâlâ Öşri Tenzil : -104 Ber-vech-i Bâlâ mîr-i mûma-ileyh hissese Tenzil : -183 Zuhûrâtan Temettuâtı : +320 toplam:1503			

Hane no: 7 Numara: 7

Nikola oğlu İve , Mesfûrun Erbab-ı Ziraatden Olduğu, Sene-i Sâbıkda Bir Senede Vermiş Olduğu Vergüsü: 50

Tarla mezrû': 5 keyl, Has. Senv.500 , Öşri Tenzil:50, sahibi arazi Ber-vech-i mûma-ileyh hissese tenzil: 90, Kalan: 360			
Gayrı Mezrû' : 4 keyl	Çair araba: 9 Has. Senv.135	Sağmal İnek: 1re's Has. Senv. 15	Sağmal keçi: 7re's Has. Senv. 28
Kara sığr Öküzü: 2 re's	Olak: 5 re's	Kısır inek: 2re's	Erkek Buzağı: 1 re's
Sağmal ağnam: 14re's, Has. Senv. 56, Sahibi ağnam bâlâda muharrer mûma-ileyh hissese tenzil: 26, kalan: 30			
	Kuzu: 10re's	Kısır Ağnam: 10re's Has. Senv. 20	Arı kovanı: 4 Has. Senv.60
Mesfûrun Mecmû'undan Bir Senede Tahminen Temettuâtı : 786 Ber-mûcib-i Bâlâ Öşri Tenzil : -50 Ber-vech-i Bâlâ Mûma-ileyh hissese Tenzil : -116 Zuhûrâtan Temettuâtı : +380 toplam: 1000			

Hane no: 8 Numara: 8

Milosav oğlu Yeve, Mesfûrun Erbab-ı Ziraatden Olduğu, Sene-i Sâbıkda Bir Senede Vermiş Olduğu Vergüsü: 50

Tarla mezrû': 8 keyl, Has. Senv.1000 , Öşri Tenzil:100, sahibi araziyi Priştineli Agu Bey hissesi tenzil:180 , Kalan: 720			
Gayrı Mezrû' : 7 keyl	Çair araba: 13, Has. Senv.130, mûma-ileyh hissesi: 26, kalan: 104		Kara sığr Öküzü: 2 re's
		Kısır inek: 2re's	Koşan camus: 2re's
Sağmal ağnam: 30re's Has. Senv. 120	Kuzu: 10re's	Kısır Ağnam: 10re's Has. Senv. 20	Arı kovanı: 2 Has. Senv.30
Mesfûrun Mecmû'undan Bir Senede Tahminen Temettuâtı : 1300 Ber-mûcib-i Bâlâ Öşri Tenzil : -100 Ber-vech-i Bâlâ Merkumun hissesi Tenzil : -206 Zuhûrâtan Temettuâtı : +330 toplam:1324			

Hane no: 9 Numara: 9

Mika oğlu Niralko, Mesfûrun Erbab-ı Ziraatden Olduğu, Sene-i Sâbıkda Bir Senede Vermiş Olduğu Vergüsü: 60

Tarla mezrû': 7 keyl, Has. Senv.1000 , Öşri Tenzil:100, sahibi araziyi Priştine sakinlerinden Agu bey hissesi tenzil: 180 , Kalan:720			
Gayrı Mezrû' : 10 keyl	Çair araba: 18, Has. Senv.180, mûma-ileyh hissesi: 36, kalan: 144		Sağmal İnek: 3re's Has. Senv. 45
Kara sığr Öküzü: 4 re's	Dişi Buzağı: 3re's	Kısır inek: 2re's	Tosun: 3re's
Sağmal ağnam: 50re's Has. Senv. 200	Kuzu: 35re's	Kısır Ağnam: 25re's Has. Senv. 50	Kısırak : 2re's Has. Senv.30
Mesfûrun Mecmû'undan Bir Senede Tahminen Temettuâtı : 1455 Ber-mûcib-i Bâlâ Öşri Tenzil : -100 Ber-vech-i Bâlâ Mûma-ileyh hissesi Tenzil : -216 Zuhûrâtan Temettuâtı : +371 toplam: 1510			

Hane no: 10 Numara: 10

Yeve oğlu Zive, Mesfûrun Erbab-ı Ziraatden Olduğu, Sene-i Sâbıkda Bir Senede Vermiş Olduğu Vergüsü: 60

Tarla mezrû': 8 keyl, Has. Senv.800 , Öşri Tenzil:80, sahibi araziyi bâlâda muharrer mûma-ileyh hissesi tenzil: 140, Kalan: 580			
Gayrı Mezrû' : 10 keyl	Çair araba: 15, Has. Senv.150, mûma-ileyh hissesi: 30, kalan: 120		Sağmal camus: 1re's Has. Senv. 45
Dişi Buzağı: 4re's		Kısır inek: 1re's	Tosun: 3re's
Sağmal ağnam: 50re's Has. Senv. 200	Kuzu: 20re's	Kısır Ağnam: 30re's Has. Senv. 60	Sağmal İnek: 4re's Has. Senv. 60
Kısırak : 2re's Has. Senv.30		Kara sığr Öküzü: 4 re's	

Mesfûrun Mecmû'undan Bir Senede Tahminen Temettuâtı : 1345	
Ber-mûcib-i Bâlâ Öşri Tenzil	: -80
Ber-vech-i Bâlâ mûma-ileyh hissesi Tenzil	: -110
Zuhûrâtan Temettuâtı	: +340 toplam: 1435

Hane no: 11 Numara: 11

Nişko oğlu Milosav, Mesfûrun Erbab-ı Ziraatden Olduğu, Sene-i Sâbıkda Bir Senede Vermiş Olduğu Vergüsü: 70

Tarla mevrû: 17 keyl, Has. Senv.1700 , Öşri Tenzil:170, sahibi araziyi Ber-mûcib-i Bâlâ mûma-ileyh hissesi tenzil:306 , Kalan:1224			
Gayrı Mevrû : 20 keyl	Çair araba: 20 Has. Senv.200	Sağmal İnek: 9 re's Has. Senv. 135	
Dişi Buzağı: 5re's	Dana inek: 3re's	Kısır inek: 2re's	Erkek Buzağı: 4 re's
Sağmal ağnam: 80re's Has. Senv. 320	Kuzu: 50re's	Kısır Ağnam: 45re's Has. Senv. 90	Arı kovanı: 1 Has. Senv.15
Kısrak : 3re's Has. Senv.45		Kara sığr Öküzü: 7 re's	
Mesfûrun Mecmû'undan Bir Senede Tahminen Temettuâtı : 2535			
Ber-mûcib-i Bâlâ Öşri Tenzil : -170			
Ber-vech-i Bâlâ Merkumun hissesi Tenzil : -306			
Zuhûrâtan Temettuâtı : +351 toplam:2510			

Hane no: 12 Numara: 12

İstanko oğlu Vase, Mesfûrun Erbab-ı Ziraatden Olduğu, Sene-i Sâbıkda Bir Senede Vermiş Olduğu Vergüsü: 35

Tarla mevrû: 7 keyl, Has. Senv.300 , Öşri Tenzil:30, sahibi araziyi Priştine sakinlerinden Devletlü Abdulhamid Paşa Hazretinin hissesi tenzil: 54, Kalan: 216			
Gayrı Mevrû : 5 keyl	Çair araba: 10, Has. Senv.100, müşârün-ileyh hissesi: 20, kalan: 80	Sağmal İnek: 1re's Has. Senv. 15	
Sağmal ağnam: 20re's Has. Senv. 80	Kuzu: 10re's	Kısır Ağnam: 14re's Has. Senv. 28	Erkek Buzağı: 1 re's
Kısrak : 1re's Has. Senv. 15		Kara sığr Öküzü: 4 re's	Kısır inek: 6re's
Mesfûrun Mecmû'undan Bir Senede Tahminen Temettuâtı : 537			
Ber-mûcib-i Bâlâ Öşri Tenzil : -30			
Ber-vech-i Bâlâ müşârün-ileyh hazretinin hissesi Tenzil : -74			
Zuhûrâtan Temettuâtı : +376 toplam:810			

Hane no: 13 Numara: 13

Neşa oğlu İstoyan, Mesfûrun Erbab-ı Ziraatden Olduğu, Sene-i Sâbıkda Bir Senede Vermiş Olduğu Vergüsü: 60

Tarla mevrû: 12 keyl, Has. Senv.1150 , Öşri Tenzil:115, sahibi araziyi bâlâda muharrer			
--	--	--	--

müşârün-ileyh hazretinin hissesi tenzil: 205 , Kalan: 830			
Gayrı Mezrû' : 7 keyl	Çair araba: 7 Has. Senv.70	Sağmal İnek: 4re's Has. Senv. 60	Sağmal keçi: 5 re's Has. Senv. 20
Dişi Buzağı: 4re's	Olak: 5re's	Kısır inek: 3re's	Tosun: 3re's
Sağmal ağnam: 30re's Has. Senv. 120	Kuzu: 20re's	Kısır Ağnam: 20re's Has. Senv. 40	Arı kovanı: 2 Has. Senv.30
Kısrak : 3re's Has. Senv.45		Kara sığr Öküzü: 4 re's	
Mesfûrun Mecmû'undan Bir Senede Tahminen Temettuâtı : 1535 Ber-mûcib-i Bâlâ Öşri Tenzil : -115 Ber-vech-i Bâlâ müşârün-ileyh hazretinin hissesi Tenzil : -205 Zuhûrâtan Temettuâtı : +300 toplam: 1515			

Hane no: 14 Numara: 14

Veslin oğlu İstole, Mesfûrun Erbab-ı Ziraatden Olduğu, Sene-i Sâbıkda Bir Senede Vermiş Olduğu Vergüsü: 12

Tarla mevrû': 5 keyl, Has. Senv.500 , Öşri Tenzil:50, Kalan:450			
Gayrı Mezrû' : 5 keyl	Çair araba: 4 Has. Senv.40	Sağmal İnek: 1re's Has. Senv. 15	Erkek Buzağı: 1 re's
Sağmal ağnam: 9re's Has. Senv. 36	Kuzu:5 re's	Kısır Ağnam: 10re's Has. Senv. 20	Arı kovanı: 2 Has. Senv.30
Kısrak : 1re's Has. Senv.15		Kara sığr Öküzü: 2 re's	Kısır inek: 1re's
Mesfûrun Mecmû'undan Bir Senede Tahminen Temettuâtı : 656 Ber-mûcib-i Bâlâ Öşri Tenzil : -50 Zuhûrâtan Temettuâtı : +250 toplam: 856			

Hane no: 15 Numara: 15

Rasne oğlu İstoye , Mesfûrun Erbab-ı Ziraatden Olduğu, Sene-i Sâbıkda Bir Senede Vermiş Olduğu Vergüsü: 35

Tarla mevrû': 5 keyl, Has. Senv.400 , Öşri Tenzil:40, sahibi araziye devletlü Abdulhamid Paşa Hazretinin hissesi tenzil: 60 , Kalan: 300			
Gayrı Mezrû' : 5 keyl	Çair araba: 5 Has. Senv. 50	Sağmal İnek: 1re's Has. Senv. 15	Kara sığr Öküzü: 2 re's
Erkek Buzağı: 1 re's	Kuzu: 10re's		Tosun: 2re's
Sağmal ağnam: 15re's, Has. Senv. 60, sahibi ağnam karye-i mezbure mütemekkinlerinden Nasraniyenin hissesi tenzil: 30, kalan: 30			Arı kovanı: 2 Has. Senv.30
Mesfûrun Mecmû'undan Bir Senede Tahminen Temettuâtı : 555 Ber-mûcib-i Bâlâ Öşri Tenzil : -40 Ber-vech-i Bâlâ müşârün-ileyh hazretinin hissesi Tenzil : -60 Ber-vech-i bâlâ Nasraniyenin hissesi : -30 Zuhûrâtan Temettuâtı : +280 toplam: 705			

Hane no: 16 Numara: 16

Yeve oğlu Kore, Mesfûrun Erbab-ı Ziraatden Olduğu, Sene-i Sâbıkda Bir Senede Vermiş Olduğu Vergüsü: 16

Tarla mevrû: 10 keyl, Has. Senv.600 , Öşri Tenzil:60, sahibi araziyi Devletlü Abdulhamid Paşa Hazretinin hissesi tenzil: 100 , Kalan:440			
Gayrı Mevrû : 7 keyl	Çair araba: 10 Has. Senv.100	Sağmal İnek: 1re's Has. Senv.	Kara sığr Öküzü: 1 re's
		Koşan camus: 2re's	Erkek Buzağı: 1 re's
Sağmal ağnam: 15re's Has. Senv. 60	Kuzu: 10re's	Kısır Ağnam: 10re's Has. Senv. 20	Arı kovanı: 2 Has. Senv.30
Mesfûrun Mecmû'undan Bir Senede Tahminen Temettuâtı : 825 Ber-mûcib-i Bâlâ Öşri Tenzil : -60 Ber-vech-i Bâlâ müşârün-ileyh hazretinin hissesi Tenzil : -100 Zuhûrâtan Temettuâtı : +340 toplam:1005			

Hane no: 17 Numara: 17

Lazar oğlu Petko, Mesfûrun Erbab-ı Ziraatden Olduğu, Sene-i Sâbıkda Bir Senede Vermiş Olduğu Vergüsü: 70

Tarla mevrû: 12 keyl, Has. Senv.1500 , Öşri Tenzil:150, sahibi araziyi Priştine sakinlerinden Agu Bey hissesi tenzil: 270 , Kalan:1080			
Gayrı Mevrû : 10 keyl	Çair araba: 16, Has. Senv.160, mûma-ileyh hissesi: 32, kalan: 128		Kara sığr Öküzü: 8 re's
Dişi Buzağı: 2re's		Kısır inek: 4re's	Tosun: 2re's
Sağmal İnek: 2re's , Has. Senv. 30, sahibi mûma-ileyh hissesi: 15, kalan: 15		Kısırak : 7re's Has. Senv.105-75=180	
Sağmal ağnam: 70re's Has. Senv. 280	Kuzu: 30re's	Kısır Ağnam: 30re's Has. Senv. 60	
Mesfûrun Mecmû'undan Bir Senede Tahminen Temettuâtı : 2210 Ber-mûcib-i Bâlâ Öşri Tenzil : -150 Ber-vech-i Bâlâ mûma-ileyh hissesi Tenzil : -323 Zuhûrâtan Temettuâtı : +670 toplam: 2407			

Hane no: 18 Numara: 18

Oğlu İstanviye, Mesfûrun Erbab-ı Ziraatden Olduğu, Sene-i Sâbıkda Bir Senede Vermiş Olduğu Vergüsü: 24

Tarla mevrû: 5 keyl, Has. Senv.700 , Öşri Tenzil:70, sahibi araziyi Priştine sakinlerinden Agu Bey hissesi tenzil: 126 , Kalan: 504			
Gayrı Mevrû : 5 keyl	Çair araba: 8 Has. Senv.80	Sağmal İnek: 1re's Has. Senv. 15	Kara sığr Öküzü: 2 re's
	Kuzu: 15re's	Erkek Buzağı: 1re's	Tosun: 1re's
Sağmal ağnam: 20re's, Has. Senv. 80, Sahibi ağnam bâlâda muharrer mûma-ileyh hissesi: 20, kalan: 60			

Mesfûrun Mecmû'undan Bir Senede Tahminen Temettuâtı : 875	
Ber-mûcib-i Bâlâ Öşri Tenzil	: -70
Ber-vech-i Bâlâmûma-ileyh hissesi Tenzil	: -146
Zuhûrâtan Temettuâtı	: +251 toplam:910

Karye-i Kadıköy

Hane no: 1 Numara: 1

Çace oğlu Voça, Mesfûrun Erbab-ı Ziraatden Olduğu, Sene-i Sâbıkda Bir Senede Vermiş Olduğu Vergüsü: 80

Tarla mezrû': 16 keyl, Has. Senv.2200 , Öşri Tenzil:220, Kalan: 1980			
Gayrı Mezrû' : 20 keyl	Çair araba: 16 Has. Senv.160	Sağmal İnek: 4re's Has. Senv. 60	Kara sığr Öküzü: 4 re's
Dişi Buzağı: 4re's	Kuzu: 20re's	Kısır inek: 2re's	
Sağmal ağnam: 40re's Has. Senv. 160	Kısrak : 4re's Has. Senv. 60	Kısır Ağnam: 12re's Has. Senv. 24	Arı kovanı: 7 Has. Senv.105
Mesfûrun Mecmû'undan Bir Senede Tahminen Temettuâtı : 2770			
Ber-mûcib-i Bâlâ Öşri Tenzil		: -220	
Zuhûrâtan Temettuâtı		: +550 toplam: 3100	

Hane no: 2 Numara: 2

Toma oğlu Viçko, Mesfûrun Erbab-ı Ziraatden Olduğu, Sene-i Sâbıkda Bir Senede Vermiş Olduğu Vergüsü: 100

Tarla mezrû': 15 keyl, Has. Senv.2000 , Öşri Tenzil:200, Kalan:1800			
Gayrı Mezrû' : 15 keyl	Çair araba: 5 Has. Senv.50	Sağmal İnek:4 re's Has. Senv. 60	Kara sığr Öküzü: 4 re's
Dişi Buzağı: 4re's	Kuzu: 20re's	Kısır inek: 5re's	Koşan camus: 2re's
Sağmal ağnam: 30re's Has. Senv. 120		Kısır Ağnam: 24re's Has. Senv. 48	Kısrak : 2re's Has. Senv. 30
Mesfûrun Mecmû'undan Bir Senede Tahminen Temettuâtı : 2500			
Ber-mûcib-i Bâlâ Öşri Tenzil		: -200	
Zuhûrâtan Temettuâtı		: +22 toplam: 2322	

Hane no: 3 Numara: 3

Yeve oğlu İstanko, Mesfûrun Erbab-ı Ziraatden Olduğu, Sene-i Sâbıkda Bir Senede Vermiş Olduğu Vergüsü: 60

Tarla mezrû': 17 keyl, Has. Senv.1500 , Öşri Tenzil:150, Kalan:1350			
Gayrı Mezrû' : 15 keyl	Çair araba: 4 Has. Senv.40	Sağmal İnek: 3re's Has. Senv. 45	Kara sığr Öküzü: 4 re's
Dişi Buzağı: 3re's		Kısır inek: 3re's	Tosun: 2re's
Sağmal ağnam: 20re's Has. Senv. 80	Kuzu: 20re's	Kısır Ağnam: 8re's Has. Senv. 16	Kısrak : 1re's Has. Senv.15

Mesfûrun Mecmû'undan Bir Senede Tahminen Temettuâtı : 1676	
Ber-mûcib-i Bâlâ Öşri Tenzil	: -150
Zuhûrâtan Temettuâtı	: +474 toplam: 2000

Hane no: 4 Numara: 4

Yeve oğlu İsteve, Mesfûrun Erbab-ı Ziraatden Olduğu, Sene-i Sâbıkda Bir Senede Vermiş Olduğu Vergüsü: 24

Tarla mezrû': 4 keyl, Has. Senv.500 , Öşri Tenzil:50, Kalan: 450			
Gayrı Mezrû' : 5 keyl	Çair araba: 3 Has. Senv.35	Sağmal İnek: 1re's Has. Senv. 15	Kara sığr Öküzü: 4 re's
Sağmal ağnam: 7re's Has. Senv. 28	Kısrak : 2re's Has. Senv. 30	Erkek Buzağı: 1 re's	Arı kovanı: 2 Has. Senv.30
Mesfûrun Mecmû'undan Bir Senede Tahminen Temettuâtı : 638			
Ber-mûcib-i Bâlâ Öşri Tenzil		: -50	
Zuhûrâtan Temettuâtı		: +372 toplam: 960	

Hane no: 5 Numara: 5

Mahat oğlu Marko, Mesfûrun Erbab-ı Ziraatden Olduğu, Sene-i Sâbıkda Bir Senede Vermiş Olduğu Vergüsü: 100

Tarla mezrû': 7 keyl, Has. Senv.1000 , Öşri Tenzil:100, sahibi araziyi devletlü Abdulhamid Paşa Hazretinin hissesi tenzil: 180, Kalan:720			
Gayrı Mezrû' : 5 keyl	Çair araba: 10 Has. Senv.100	Sağmal İnek:2 re's Has. Senv. 30	
Dişi Buzağı: 2re's	Dana inek: re's	Kısır inek: 6re's	Tosun: 2re's
Sağmal ağnam: 25re's Has. Senv. 100	Kuzu: 15re's	Kısır Ağnam: 10re's Has. Senv. 20	Arı kovanı: 4 Has. Senv. 60
Kısrak : 2re's Has. Senv.30		Kara sığr Öküzü: 2 re's	Koşan camus: 2re's
Mesfûrun Mecmû'undan Bir Senede Tahminen Temettuâtı : 1340			
Ber-mûcib-i Bâlâ Öşri Tenzil		: -100	
Ber-vech-i Bâlâ müşârün-ileyh hazretinin hissesi Tenzil		: -180	
Zuhûrâtan Temettuâtı		: +340 toplam: 1400	

Hane no: 6 Numara: 6

Tyan oğlu Zive, Mesfûrun Erbab-ı Ziraatden Olduğu, Sene-i Sâbıkda Bir Senede Vermiş Olduğu Vergüsü: 60

Tarla mezrû': 7 keyl, Has. Senv.600 , Öşri Tenzil:60, sahibi araziyi Devletlü Abdulhamid Paşa Hazretlerinin hissesi tenzil:100 , Kalan:440			
Gayrı Mezrû' : 5 keyl	Çair araba: 5 Has. Senv.50	Sağmal İnek: 1re's Has. Senv. 15	Kara sığr Öküzü: 2 re's
		Koşan camus: 2re's	Erkek Buzağı: 1 re's

Sağmal ağnam: 15re's Has. Senv. 60	Kuzu: 10re's	Kısır Ağnam: 8re's Has. Senv. 16	Arı kovanı: 3 Has. Senv.45
Mesfûrun Mecmû'undan Bir Senede Tahminen Temettuâtı : 786 Ber-mûcib-i Bâlâ Öşri Tenzil : -60 Ber-vech-i Bâlâ Müşârün-ileyh hazretlerinin hissesi Tenzil : -100 Zuhûrâtan Temettuâtı : +374 toplam: 1000			

Hane no: 7 Numara: 7

Mika oğlu Yanık, Mesfûrun Erbab-ı Ziraatden Olduğu, Sene-i Sâbıkda Bir Senede Vermiş Olduğu Vergüsü: 30

Tarla mevrû': 5 keyl, Has. Senv.500 , Öşri Tenzil:50, sahibi araziyi müşârün-ileyh Hazretinin hissesi tenzil: 90 , Kalan:360			
Gayrı Mevrû' : 5 keyl	Çair araba: 4 Has. Senv.40	Sağmal İnek: 1re's Has. Senv. 15	Erkek Buzağı: 1 re's
Sağmal ağnam: 9re's Has. Senv. 36	Kuzu: 5re's	Koşan camus: 2re's	Arı kovanı: 4 Has. Senv.60
Mesfûrun Mecmû'undan Bir Senede Tahminen Temettuâtı : 651 Ber-mûcib-i Bâlâ Öşri Tenzil : -50 Ber-vech-i Bâlâ müşârün-ileyh hazretinin hissesi Tenzil : -90 Zuhûrâtan Temettuâtı : +399 toplam: 910			

Hane no: 8 Numara: 8

Marinko oğlu İstanso,

Tarla mevrû': 7 keyl, Has. Senv.500 , Öşri Tenzil:50, müşârün-ileyh hazretinin hissesi tenzil: 90 , Kalan: 360			
Gayrı Mevrû' : 5 keyl	Çair araba: 5 Has. Senv. 50	Sağmal İnek: 2re's Has. Senv. 30	Koşan camus: 2re's
Dişi Buzağı: 2re's	Dana inek: 3re's		Tosun: 3re's
Mesfûrun Mecmû'undan Bir Senede Tahminen Temettuâtı : 580 Ber-mûcib-i Bâlâ Öşri Tenzil : -50 Ber-vech-i Bâlâ müşârün-ileyh hissesi Tenzil : -90 Zuhûrâtan Temettuâtı : +360 toplam: 800			

Hane no: 9 Numara: 9

İstoyan oğlu Milanko, Mesfûrun Erbab-ı Ziraatden Olduğu, Sene-i Sâbıkda Bir Senede Vermiş Olduğu Vergüsü: 24

Tarla mevrû': 6 keyl, Has. Senv.400 , Öşri Tenzil:40, sahibi araziyi devletlü Abdulhamid Paşa Hazretinin hissesi tenzil: 72, Kalan: 288			
Gayrı Mevrû' : 4 keyl	Çair araba: 4 Has. Senv.40	Sağmal İnek: 1re's Has. Senv. 15	
Sağmal ağnam: 7re's Has. Senv. 28	Kuzu: 4re's		Erkek Buzağı: 1 re's

Mesfûrun Mecmû'undan Bir Senede Tahminen Temettuâtı : 473	
Ber-mûcib-i Bâlâ Öşri Tenzil	: -40
Ber-vech-i Bâlâ Merkumun hissesi Tenzil	: -72
Zuhûrâtan Temettuâtı	: +310 toplam: 681

Hane no: 10 Numara: 10

Bukdan oğlu İstanviye, Mesfûrun Erbab-ı Ziraatden Olduğu, Sene-i Sâbıkda Bir Senede Vermiş Olduğu Vergüsü: 12

Tarla mezrû': 3 keyl, Has. Senv.350 , Öşri Tenzil:35, sahibi araziyi müşârün-ileyh hazretinin hissesi tenzil: 63, Kalan: 252			
Gayrı Mezrû' : 3 keyl	Çair araba: 3 Has. Senv.30	Tosun: 1re's	
Mesfûrun Mecmû'undan Bir Senede Tahminen Temettuâtı : 380			
Ber-mûcib-i Bâlâ Öşri Tenzil : -35			
Ber-vech-i Bâlâ müşârün-ileyh hissesi Tenzil : -63			
Zuhûrâtan Temettuâtı : +220 toplam: 502			

Hane no: 11 Numara: 11

Nişko oğlu Petre, Mesfûrun Erbab-ı Ziraatden Olduğu, Sene-i Sâbıkda Bir Senede Vermiş Olduğu Vergüsü: 35

Tarla mezrû': 8 keyl, Has. Senv.600 , Öşri Tenzil:60, Devletlü Müşârün-ileyh hazretinin hissesi tenzil: 100, Kalan:440			
Gayrı Mezrû' : 5 keyl	Çair araba: 4 Has. Senv.40	Sağmal İnek: 1re's Has. Senv. 15	Kısrak : 1re's Has. Senv. 15
Kısır inek: 2re's	Tosun: 1re's	Koşan camus: re's	Erkek Buzağı: 1 re's
Sağmal ağnam: 17re's Has. Senv. 68	Kuzu: 10re's	Kısır Ağnam: 4re's Has. Senv. 8	Arı kovanı: 2 Has. Senv. 30
Mesfûrun Mecmû'undan Bir Senede Tahminen Temettuâtı : 888			
Ber-mûcib-i Bâlâ Öşri Tenzil : -60			
Ber-vech-i Bâlâ müşârün-ileyh hissesi Tenzil : -100			
Zuhûrâtan Temettuâtı : +393 toplam:1010			

Hane no: 12 Numara: 12

Nişko oğlu Gore, Mesfûrun Erbab-ı Ziraatden Olduğu, Sene-i Sâbıkda Bir Senede Vermiş Olduğu Vergüsü: 40

Tarla mezrû': 5 keyl, Has. Senv.500 , Öşri Tenzil:50, sahibi araziyi müşârün-ileyh hissesi tenzil: 90, Kalan:360			
Gayrı Mezrû' : 3 keyl	Çair araba: 2 Has. Senv.20	Sağmal İnek: 2re's Has. Senv. 30	Kısrak : 2re's Has. Senv.30
Dişi Buzağı: 2re's	Tay: 1re's	Kısır inek: 3re's	
Sağmal ağnam: 10re's Has. Senv. 40	Kuzu: 7re's	Kara sığr Öküzü: 2 re's	Arı kovanı: 2 Has. Senv.30

Mesfûrun Mecmû'undan Bir Senede Tahminen Temettuâtı : 650	
Ber-mûcib-i Bâlâ Öşri Tenzil	: -50
Ber-vech-i Bâlâ müşârün-ileyh hissesi Tenzil	: -90
Zuhûrâtan Temettuâtı	: +490 toplam: 1000

Hane no: 13 Numara: 13

İstole oğlu Yanık, Mesfûrun Erbab-ı Ziraatden Olduğu, Sene-i Sâbıkda Bir Senede Vermiş Olduğu Vergüsü: 45

Tarla mezrû': 7 keyl, Has. Senv.800 , Öşri Tenzil:80, sahibi araziyi Devletlü Abdulhamid Paşa Hazretlerinin hissesi tenzil: 140, Kalan: 580			
Gayrı Mezrû' : 3 keyl	Çair araba: 10, Has. Senv.100, müşârün-ileyh: 20, kalan: 80	Sağmal İnek: 1re's Has. Senv. 15	
Sağmal ağnam: 20re's Has. Senv. 80	Kuzu: 15re's	Kısır Ağnam: 15re's Has. Senv. 60	Arı kovanı: 2 Has. Senv.30
Kısrak : 2re's Has. Senv.30	Tosun: 1re's	Kara sığr Öküzü: 4 re's	Erkek Buzağı: 1 re's
Mesfûrun Mecmû'undan Bir Senede Tahminen Temettuâtı : 1115			
Ber-mûcib-i Bâlâ Öşri Tenzil : -80			
Ber-vech-i Bâlâ müşârün-ileyh hissesi Tenzil : -160			
Zuhûrâtan Temettuâtı : +435 toplam: 1310			

Hane no: 14 Numara: 14

Petko oğlu Milanko, Mesfûrun Erbab-ı Ziraatden Olduğu, Sene-i Sâbıkda Bir Senede Vermiş Olduğu Vergüsü: 40

Tarla mezrû': 7 keyl, Has. Senv.700 , Öşri Tenzil:70, müşârün-ileyh hissesi tenzil: 120 , Kalan: 510			
Gayrı Mezrû' : 5 keyl	Çair araba: 4 Has. Senv.40	Sağmal İnek: 1re's Has. Senv. 15	
Sağmal ağnam: 18re's Has. Senv. 72	Kuzu: 10re's	Kısır Ağnam: 5re's Has. Senv. 10	
Kısrak : 1re's Has. Senv. 15	Tosun: 3re's	Kara sığr Öküzü: 1 re's	Erkek Buzağı: 1re's
Mesfûrun Mecmû'undan Bir Senede Tahminen Temettuâtı : 852			
Ber-mûcib-i Bâlâ Öşri Tenzil : -70			
Ber-vech-i Bâlâ Merhumun hissesi Tenzil : -120			
Zuhûrâtan Temettuâtı : +340 toplam: 1002			

Hane no: 15 Numara: 15

Nikola oğlu Yave, Mesfûrun Erbab-ı Ziraatden Olduğu, Sene-i Sâbıkda Bir Senede Vermiş Olduğu Vergüsü: 60

Tarla mezrû': 12 keyl, Has. Senv.1000 , Öşri Tenzil:100, sahibi arazi müşârün-ileyh hazretinin hissesi tenzil: 180 , Kalan:720			
--	--	--	--

Gayrı Mezrû' : 7 keyl	Çair araba: 4 Has. Senv.40	Sağmal İnek: 2re's Has. Senv. 30	Kara sığr Öküzü: 2 re's
Dişi Buzağı: 2re's	Kuzu: 10re's		Tosun: 2re's
Sağmal ağnam: 20re's Has. Senv. 80	Kısrak : 1re's Has. Senv.15	Kısr Ağnam: 20re's Has. Senv. 40	Arı kovanı: 2 Has. Senv.30
Mesfûrun Mecmû'undan Bir Senede Tahminen Temettuâtı : 1235 Ber-mûcib-i Bâlâ Öşri Tenzil : -100 Ber-vech-i Bâlâ müşârün-ileyh hazretlerinin hissesi Tenzil : -180 Zuhûrâtan Temettuâtı : +450 toplam:1405			

Hane no: 16 Numara: 16

Metre oğlu Niralko, Mesfûrun Erbab-ı Ziraatden Olduğu, Sene-i Sâbıkda Bir Senede Vermiş Olduğu Vergüsü: 30

Tarla mevrû' : 10 keyl, Has. Senv.620 , Öşri Tenzil:62, sahibi araziyi Devletlü Abdulhamid Paşa Hazretinin hissesi tenzil:110 , Kalan: 448			
Gayrı Mezrû' : 7keyl	Çair araba: 7 Has. Senv.70	Sağmal İnek: 1re's Has. Senv. 15	Kısr Ağnam: 4re's Has. Senv. 8
Erkek Buzağı: 1 re's			Tosun: 4re's
Mesfûrun Mecmû'undan Bir Senede Tahminen Temettuâtı : 713 Ber-mûcib-i Bâlâ Öşri Tenzil : -62 Ber-vech-i Bâlâ müşârün-ileyh hissesi Tenzil : -110 Zuhûrâtan Temettuâtı : +300 toplam:841			

Hane no: 17 Numara: 17

İstanko oğlu Kirko, Mesfûrun Erbab-ı Ziraatden Olduğu, Sene-i Sâbıkda Bir Senede Vermiş Olduğu Vergüsü: 35

Tarla mevrû' : 8 keyl, Has. Senv. 800, Öşri Tenzil:80, sahibi araziyi müşârün-ileyh hissesi tenzil: 140, Kalan: 580			
Gayrı Mezrû' : 5 keyl	Çair araba: 5 Has. Senv.50	Sağmal İnek: 2re's Has. Senv. 30	Kısrak : 1re's Has. Senv.15
Kara sığr Öküzü:1 re's	Dişi Buzağı: 2re's	Kısr inek: 2re's	Tosun: 1re's
Sağmal ağnam: 15re's Has. Senv. 60	Kuzu: 10re's	Kısr Ağnam: 10re's Has. Senv. 20	Arı kovanı: 2 Has. Senv.30
Mesfûrun Mecmû'undan Bir Senede Tahminen Temettuâtı : 1005 Ber-mûcib-i Bâlâ Öşri Tenzil : -80 Ber-vech-i Bâlâ müşârün-ileyh hazretinin hissesi Tenzil : -140 Zuhûrâtan Temettuâtı : +320 toplam:1105			

Hane no: 18 Numara: 18

Tyan oğlu İstole, Mesfûrun Erbab-ı Ziraatden Olduğu, Sene-i Sâbıkda Bir Senede Vermiş Olduğu Vergüsü: 60

Tarla mevrû' : 8 keyl, Has. Senv.600 , Öşri Tenzil:60, sahibi araziyi müşârün-ileyh hissesi tenzil: 100 , Kalan:440			
---	--	--	--

Gayrı Mezrû' : 5 keyl	Çair araba: 5 Has. Senv.50	Sağmal İnek: 2re's Has. Senv. 30	Kısrak : 1re's Has. Senv.15
Sağmal ağnam: 10re's Has. Senv. 40	Kuzu: 10re's	Dişi Buzağı: 2re's	Arı kovanı: 4 Has. Senv.60
Mesfûrun Mecmû'undan Bir Senede Tahminen Temettuâtı : 795 Ber-mûcib-i Bâlâ Öşri Tenzil : -60 Ber-vech-i Bâlâ müşârün-ileyh hissesi Tenzil : -100 Zuhûrâtan Temettuâtı : +370 toplam:1005			

Hane no: 19 Numara: 19

Petko Mişko Zemi, Erbab-ı Ziraatden Olduğu, Sene-i Sâbıkda Bir Senede Vermiş Olduğu Vergüsü: 12

Tarla mevrû' : 5 keyl, Has. Senv.500 , Öşri Tenzil:50, müşârün-ileyh hazretinin:90, Kalan:360			
Gayrı Mezrû' : 3keyl	Çair araba: 3 Has. Senv.30	Sağmal ağnam: 8re's Has. Senv. 32	Kuzu: 8re's
		Kısır inek: 1re's	
Mesfûrun Mecmû'undan Bir Senede Tahminen Temettuâtı : 562 Ber-mûcib-i Bâlâ Öşri Tenzil : -50 Ber-vech-i Bâlâ müşârün-ileyh hissesi Tenzil : -90 Zuhûrâtan Temettuâtı : +180 toplam: 602			

Hane no: 20 Numara: 20

İstole oğlu Zive, Mesfûrun Erbab-ı Ziraatden Olduğu, Sene-i Sâbıkda Bir Senede Vermiş Olduğu Vergüsü: 35

Tarla mevrû' : 5 keyl, Has. Senv.500 , Öşri Tenzil:50, sahibi araziyi müşârün-ileyh hazretlerinin hissesi tenzil: 90 , Kalan:360			
Gayrı Mezrû' : 3 keyl	Çair araba: 4 Has. Senv.40	Sağmal İnek: 2re's Has. Senv. 30	Kısrak : 1re's Has. Senv.15
Sağmal ağnam: 10re's Has. Senv. 40	Kuzu: 10re's	Dişi Buzağı: 2re's	
Mesfûrun Mecmû'undan Bir Senede Tahminen Temettuâtı : 625 Ber-mûcib-i Bâlâ Öşri Tenzil : -50 Ber-vech-i Bâlâ müşârün-ileyh hissesi Tenzil : -90 Zuhûrâtan Temettuâtı : +335 toplam:820			

Hane no: 21 Numara: 21

İsteve oğlu İstanviye, Mesfûrun Erbab-ı Ziraatden Olduğu, Sene-i Sâbıkda Bir Senede Vermiş Olduğu Vergüsü: 12

Tarla mevrû' : 3 keyl, Has. Senv.300 , Öşri Tenzil:30, müşârün-ileyh hissesi: 50, Kalan: 220			
Gayrı Mezrû' : 3 keyl	Çair araba: 2 Has. Senv.20	Kısır inek: 2re's	Tosun: 2re's

Mesfûrun Mecmû'undan Bir Senede Tahminen Temettuâtı : 320	
Ber-mûcib-i Bâlâ Öşri Tenzil	: -30
Ber-vech-i Bâlâ müşârün-ileyh hissesi Tenzil	: -50
Zuhûrâtan Temettuâtı	: +260 toplam: 500

Hane no: 22 Numara: 22

Neşa oğlu Martin Erbab-ı Ziraatden Olduğu, Sene-i Sâbıkda Bir Senede Vermiş Olduğu Vergüsü: 60

Tarla mevrû' : 12 keyl, Has. Senv.700 , Öşri Tenzil:70, Müşârün-ileyh Hazretinin hissesi: 126 , Kalan: 504			
Gayrı Mevrû' : 7 keyl	Çair araba: 10 Has. Senv.100	Kısır camus: 1re's	Kısrak : 1re's Has. Senv.15
Sağmal ağnam: 10re's Has. Senv. 40	Kuzu: 15re's		Arı kovanı: 2 Has. Senv.30
Mesfûrun Mecmû'undan Bir Senede Tahminen Temettuâtı : 900			
Ber-mûcib-i Bâlâ Öşri Tenzil : -70			
Ber-vech-i Bâlâ müşârün-ileyh hazretinin hissesi Tenzil : -126			
Zuhûrâtan Temettuâtı : +300 toplam: 1004			

Hane no: 23 Numara: 23

Boyko oğlu Metre, Mesfûrun Erbab-ı Ziraatden Olduğu, Sene-i Sâbıkda Bir Senede Vermiş Olduğu Vergüsü: 60

Tarla mevrû' : 10 keyl, Has. Senv.1100 , Öşri Tenzil:110, Müşârün-ileyh hazretinin hissesi tenzil: 190, Kalan:800			
Gayrı Mevrû' : 10 keyl	Çair araba: 5 Has. Senv.50	Sağmal İnek: 2re's Has. Senv. 30	
Dişi Buzağı: 2re's		Koşan camus: 2re's	Erkek Buzağı: 2 re's
Sağmal ağnam: 25re's Has. Senv. 100	Kuzu: 15re's	Kısır Ağnam: 10re's Has. Senv. 20	Arı kovanı: 3 Has. Senv.45
Kısrak : 3re's Has. Senv. 45	Tay: 3re's	Kara sığır Öküzü: 2 re's	
Mesfûrun Mecmû'undan Bir Senede Tahminen Temettuâtı : 1390			
Ber-mûcib-i Bâlâ Öşri Tenzil : -110			
Ber-vech-i Bâlâ müşârün-ileyh hissesi Tenzil : -190			
Zuhûrâtan Temettuâtı : +510 toplam:1600			

Hane no: 24 Numara: 24

İstoşe oğlu Petko, Mesfûrun Erbab-ı Ziraatden Olduğu, Sene-i Sâbıkda Bir Senede Vermiş Olduğu Vergüsü: 100

Tarla mevrû' : 13 keyl, Has. Senv.1100 , Öşri Tenzil:110, sahibi araziyi devletlü Abdulhamid Paşa Hazretlerinin hissesi tenzil: 190, Kalan:800			
Gayrı Mevrû' : 10 keyl	Çair araba: 10 Has. Senv. 100	Sağmal İnek: 2re's Has. Senv. 30	Kısrak : 1re's Has. Senv. 15

Diři Buzađı: 2re's	Dana inek: 2re's	Kısır inek: 1re's	Tosun: 2re's
Sađmal ađnam: 13re's Has. Senv. 52	Kuzu: 12re's	Olak: 15 re's	Arı kovanı: 3 Has. Senv.45
Sađmal keçi: 20re's, Has. Senv. 80, Sahibi priřtine sakinlerinden Mela Zeydan hissesi: 40, kalan: 40			
Mesfûrun Mecmû'undan Bir Senede Tahminen Temettuâtı : 1412 Ber-mûcib-i Bâlâ Öřri Tenzil : -110 Ber-vech-i Bâlâ Merkurumun hissesi Tenzil : -190 Ber-mûcib-iMela Zeydan hissesi tenzil : -40 toplam: 1072			

Hane no: 25 Numara: 25

Hofink ođlu Milko, Mesfûrun Erbab-ı Ziraatden Olduđu, Sene-i Sâbıkda Bir Senede
Vermiş Olduđu Vergüsü: 20

Tarla mezrû': 20 keyl, Has. Senv.3000 , Öřri Tenzil:300, Müřârün-ileyh Hazretinin hissesi tenzil: 540, Kalan: 2160			
Gayrı Mezrû' : 15 keyl	Çair araba: 17 Has. Senv. 170	Sađmal İnek: 4re's Has. Senv. 60	Kara sıđr Öküzü: 4 re's
Diři Buzađı: 4re's		Kısır inek: 6re's	Tosun: 6re's
Sađmal ađnam: 40re's Has. Senv. 160	Kuzu: 30re's	Kısır Ađnam: 26re's Has. Senv. 52	Kısrak : 3re's Has. Senv.45
Mesfûrun Mecmû'undan Bir Senede Tahminen Temettuâtı : 3487 Ber-mûcib-i Bâlâ Öřri Tenzil : -300 Ber-vech-i Bâlâ müřârün-ileyh hazretinin hissesi Tenzil : -540 Zuhûrâtan Temettuâtı : +480 toplam: 3127			

Hane no: 26 Numara: 26

Melik ođlu Zive, Mersûmun Erbab-ı Ziraatden Olduđu, Sene-i Sâbıkda Bir Senede
Vermiş Olduđu Vergüsü: 100

Tarla mezrû': 12 keyl, Has. Senv.1200 , Öřri Tenzil:120, Müřârün-ileyh Hazretinin hissesi tenzil:200 , Kalan: 880			
Gayrı Mezrû' : 7 keyl	Çair araba: 8 Has. Senv.80	Sađmal İnek: 2re's Has. Senv. 30	Kısrak : 2re's Has. Senv. 30
Diři Buzađı: 2re's	Tay: 2re's	Kısır inek: 3re's	Tosun: 1re's
		Kořan camus: 2re's	
Sađmal ađnam: 23re's Has. Senv. 92	Kuzu: 20re's	Kısır Ađnam: 18re's Has. Senv. 36	Arı kovanı: 2 Has. Senv.30
Mesfûrun Mecmû'undan Bir Senede Tahminen Temettuâtı : 1498 Ber-mûcib-i Bâlâ Öřri Tenzil : -120 Ber-vech-i Bâlâ müřârün-ileyh hissesi Tenzil : -200 Zuhûrâtan Temettuâtı : +330 toplam: 1508			

Hane no: 27 Numara: 27

Simo oğlu Rasne, Mesfûrun Erbab-ı Ziraatden Olduğu, Sene-i Sâbıkda Bir Senede Vermiş Olduğu Vergüsü: 60

Tarla mezrû': 7 keyl, Has. Senv.600 , Öşri Tenzil:60, Müşârün-ileyh Hazretlerinin hissesi tenzil: 100, Kalan: 440			
Gayrı Mezrû' : 5 keyl	Çair araba: 5 Has. Senv.50	Sağmal İnek:2 re's Has. Senv. 30	Kısrak : 1re's Has. Senv.15
Dişi Buzağı: 2re's		Kısır inek: 1re's	Tosun: 1re's
Sağmal ağnam: 15re's Has. Senv. 60	Kuzu: 4re's	Koşan camus: 2re's	
Mesfûrun Mecmû'undan Bir Senede Tahminen Temettuâtı : 755 Ber-mûcib-i Bâlâ Öşri Tenzil : -60 Ber-vech-i Bâlâ müşârün-ileyh hissesi Tenzil : -100 Zuhûrâtan Temettuâtı : +330 toplam: 925			

Hane no: 28 Numara: 28

Karacek oğlu Miloş, Mesfûrun Erbab-ı Ziraatden Olduğu, Sene-i Sâbıkda Bir Senede Vermiş Olduğu Vergüsü: 60

Tarla mezrû': 12 keyl, Has. Senv.800 , Öşri Tenzil:80, Müşârün-ileyh Hazretlerinin hissesi tenzil: 140, Kalan: 580			
Gayrı Mezrû' : 7 keyl	Çair araba: 10 Has. Senv.100	Sağmal İnek: 1re's Has. Senv. 15	Kısrak : 2re's Has. Senv.30
	Kısır inek: 1re's	Koşan camus: 2re's	Erkek Buzağı: 1 re's
Sağmal ağnam: 15re's Has. Senv. 60	Kuzu: 10re's	Kısır Ağnam: 10re's Has. Senv. 20	Arı kovanı: 2 Has. Senv. 30
Mesfûrun Mecmû'undan Bir Senede Tahminen Temettuâtı : 1055 Ber-mûcib-i Bâlâ Öşri Tenzil : -80 Ber-vech-i Bâlâ müşârün-ileyh hazretinin hissesi Tenzil : -140 Zuhûrâtan Temettuâtı : +400 toplam: 1235			

Hane no: 29 Numara: 29

Niralko oğlu Yefne, Mesfûrun Erbab-ı Ziraatden Olduğu, Sene-i Sâbıkda Bir Senede Vermiş Olduğu Vergüsü: 60

Tarla mezrû': 12 keyl, Has. Senv. 1000, Öşri Tenzil:100, Müşârün-ileyh hazretinin hissesi tenzil: 180, Kalan: 720			
Gayrı Mezrû' : 8 keyl	Çair araba: 10 Has. Senv. 100	Sağmal İnek: 3re's Has. Senv. 45	Kara sığr Öküzü: 2 re's
Dişi Buzağı: 2re's		Kısır inek: 3re's	Tosun: 4re's
Sağmal ağnam: 15re's Has. Senv. 60	Kuzu: 10re's	Kısır Ağnam: 8re's Has. Senv. 16	Arı kovanı: 2 Has. Senv. 30

Mesfûrun Mecmû'undan Bir Senede Tahminen Temettuâtı : 1451	
Ber-mûcib-i Bâlâ Öşri Tenzil	: -100
Ber-vech-i Bâlâ müşârün-ileyh hissesi Tenzil	: -180
Zuhûrâtan Temettuâtı	: +330 toplam: 1301

Hane no: 30 Numara: 30

Petko oğlu Yeve, Erbab-ı Ziraatden Olduğu, Sene-i Sâbıkda Bir Senede Vermiş Olduğu Vergüsü: 40

Tarla mevrû: 5 keyl, Has. Senv.400 , Öşri Tenzil:40, Müşârün-ileyh Hazretinin hissesi tenzil: 72 , Kalan:288			
Gayrı Mevrû : 3 keyl	Çair araba: 10 Has. Senv.100	Sağmal İnek: 1re's Has. Senv. 15	Tosun: 2re's
Sağmal ağnam: 11re's Has. Senv. 42	Kuzu: 4re's	Kısır inek: 1re's	Erkek Buzağı: 1 re's
Mesfûrun Mecmû'undan Bir Senede Tahminen Temettuâtı : 557			
Ber-mûcib-i Bâlâ Öşri Tenzil : -40			
Ber-vech-i Bâlâ müşârün-ileyh hissesi Tenzil : -72			
Zuhûrâtan Temettuâtı : +300 toplam: 745			

Hane no: 31 Numara: 31

Raka oğlu Milvan, Mersûm Erbab-ı Ziraatden Olduğu, Sene-i Sâbıkda Bir Senede Vermiş Olduğu Vergüsü: 15

Tarla mevrû: 4 keyl, Has. Senv.450 , Öşri Tenzil:45, Müşârün-ileyh Hazretinin hissesi tenzil: 80, Kalan: 325			
Gayrı Mevrû : 3 keyl	Çair araba: 5 Has. Senv.50	Sağmal İnek: re's Has. Senv.	
Sağmal ağnam: 7re's Has. Senv. 28	Kuzu: 4re's	Kısır Ağnam: 10re's Has. Senv. 20	Kısırak : 1re's Has. Senv. 15
Mesfûrun Mecmû'undan Bir Senede Tahminen Temettuâtı : 563			
Ber-mûcib-i Bâlâ Öşri Tenzil : -45			
Ber-vech-i Bâlâ müşârün-ileyh hissesi Tenzil : -80			
Zuhûrâtan Temettuâtı : +270 toplam: 708			

Hane no: 32 Numara: 32

Garube oğlu Mirko, Mersûm Erbab-ı Ziraatden Olduğu, Sene-i Sâbıkda Bir Senede Vermiş Olduğu Vergüsü: 25

Tarla mevrû: 2 keyl, Has. Senv.250 , Öşri Tenzil:25, Müşârün-ileyh Hazretinin hissesi tenzil: , 45, Kalan: 180			
Gayrı Mevrû : 3 keyl	Çair araba: 2 Has. Senv.20		
Mesfûrun Mecmû'undan Bir Senede Tahminen Temettuâtı : 270			
Ber-mûcib-i Bâlâ Öşri Tenzil : -25			
Ber-vech-i Bâlâ müşârün-ileyh hissesi Tenzil : -45			
Zuhûrâtan Temettuâtı : +250 toplam: 450			

Hane no: 33 Numara: 33

Save oğlu Dimo, Mersûm Erbab-ı Ziraatden Olduğu, Sene-i Sâbıkda Bir Senede Vermiş Olduğu Vergüsü: 25

Tarla mevrû: 4 keyl, Has. Senv.500 , Öşri Tenzil:50, Müşârün-ileyh Hazretinin hissesi tenzil: 90, Kalan:360			
Gayrı Mevrû : 3 keyl	Çair araba: 3 Has. Senv.30	Kısır inek: 2re's	
Mesfûrun Mecmû'undan Bir Senede Tahminen Temettuâtı : 530 Ber-mûcib-i Bâlâ Öşri Tenzil : -50 Ber-vech-i Bâlâ müşârün-ileyh hissesi Tenzil : -90 Zuhûrâtan Temettuâtı : +220 toplam: 600			

Hane no: 34 Numara: 34

Boyko oğlu İstole, Erbab-ı Ziraatden Olduğu, Sene-i Sâbıkda Bir Senede Vermiş Olduğu Vergüsü: 25

Tarla mevrû: 5 keyl, Has. Senv.800 , Öşri Tenzil:80, Müşârün-ileyh Hazretinin hissesi tenzil: 140, Kalan:580			
Gayrı Mevrû : 3 keyl	Çair araba: 4 Has. Senv.40	Sağmal İnek: 1re's Has. Senv. 15	
Erkek Buzağı: 1 re's		Kısır inek: 1re's	Tosun: 1re's
Sağmal ağnam: 13re's Has. Senv. 52	Kuzu: 7re's		Arı kovanı: 4 Has. Senv.60
Mesfûrun Mecmû'undan Bir Senede Tahminen Temettuâtı : 967 Ber-mûcib-i Bâlâ Öşri Tenzil : -80 Ber-vech-i Bâlâ müşârün-ileyh hissesi Tenzil : -140 Zuhûrâtan Temettuâtı : +360 toplam: 1108			

Hane no: 35 Numara: 35

Simo oğlu İsteve , Mersûm Erbab-ı Ziraatden Olduğu, Sene-i Sâbıkda Bir Senede Vermiş Olduğu Vergüsü: 20

Tarla mevrû: 5 keyl, Has. Senv. 500, Öşri Tenzil:50, Müşârün-ileyh Hazretinin hissesi tenzil: 90, Kalan:360			
Gayrı Mevrû : 3 keyl	Çair araba: 8 Has. Senv.80	Sağmal İnek: 1re's Has. Senv. 15	
Sağmal ağnam: 4re's Has. Senv. 16	Kuzu: 4re's	Tosun: 1re's	Erkek Buzağı: 1 re's
Mesfûrun Mecmû'undan Bir Senede Tahminen Temettuâtı : 611 Ber-mûcib-i Bâlâ Öşri Tenzil : -50 Ber-vech-i Bâlâ müşârün-ileyh hissesi Tenzil : -90 Zuhûrâtan Temettuâtı : +230 toplam: 701			

Hane no: 36 Numara: 36

Nikola oğlu Laze, Mersûm Erbab-ı Ziraatden Olduğu, Sene-i Sâbıkda Bir Senede Vermiş Olduğu Vergüsü: 30

Tarla mevrû: 5 keyl, Has. Senv.400 , Öşri Tenzil:40, Sahibi araziyi Müşârün-ileyh Hazretinin hissesi tenzil: 72, Kalan: 288			
Gayrı Mevrû : 3 keyl	Çair araba: 4 Has. Senv.40	Sağmal İnek: 1re's Has. Senv. 15	Kara sığır Öküzü: 2 re's
Erkek Buzağı: 1 re's	Dana inek: re's	Kısır inek: 3re's	Tosun: 2re's
Sağmal ağnam: 10re's Has. Senv. 40	Kuzu: 5re's		
Mesfûrun Mecmû'undan Bir Senede Tahminen Temettuâtı : 495 Ber-mûcib-i Bâlâ Öşri Tenzil : -40 Ber-vech-i Bâlâ müşârün-ileyh hissesi Tenzil : -72 Zuhûrâtan Temettuâtı : +220 toplam: 603			

Hane no: 37 Numara: 37

Raka oğlu Kola, Mesfûrun Erbab-ı Ziraatden Olduğu, Sene-i Sâbıkda Bir Senede Vermiş Olduğu Vergüsü: 20

Tarla mevrû: 3 keyl, Has. Senv.350 , Öşri Tenzil:35, Sahibi araziyi Müşârün-ileyh Hazretinin hissesi tenzil: 62, Kalan:253			
Gayrı Mevrû : 3 keyl			
Mesfûrun Mecmû'undan Bir Senede Tahminen Temettuâtı : 350 Ber-mûcib-i Bâlâ Öşri Tenzil : -35 Ber-vech-i Bâlâ müşârün-ileyh hissesi Tenzil : -62 Zuhûrâtan Temettuâtı : +250 toplam: 503			

Hane no: 37 Numara: 37

İstanşe oğlu Mâkim, Mesfûrun Erbab-ı Ziraatden Olduğu, Sene-i Sâbıkda Bir Senede Vermiş Olduğu Vergüsü: 12

Tarla mevrû: 2 keyl, Has. Senv.200 , Öşri Tenzil:20, Sahibi arazi Müşârün-ileyh Hazretinin hissesi tenzil:36 , Kalan:144			
Gayrı Mevrû : 2 keyl	Çair araba: 2 Has. Senv.20		
Mesfûrun Mecmû'undan Bir Senede Tahminen Temettuâtı : 220 Ber-mûcib-i Bâlâ Öşri Tenzil : -20 Ber-vech-i Bâlâ müşârün-ileyh hissesi Tenzil : -36 Zuhûrâtan Temettuâtı : +140 toplam: 304			

Hane no: 39 Numara: 39

Yefşe oğlu İstanvi, Erbab-ı Ziraatden Olduğu, Vergü vermeyen olduđu

Tarla mevrû: 1 keyl, Has. Senv.70 , Öşri Tenzil:7, Kalan:63			
Sağmal İnek: 2re's Has. Senv. 30	Tosun: 2re's	Dişi Buzağı: 2re's	

Mesfûrun Mecmû'undan Bir Senede Tahminen Temettuâtı : 93
Zuhûrâtan Temettuâtı : +110 toplam: 203

Hane no: 40 Numara: 40

Yave oğlu Mirko, Mersûm Erbab-ı Ziraatden Olduğu, Sene-i Sâbıkda Bir Senede Vermiş Olduğu Vergüsü: 12

Tarla mezrû': 5 keyl, Has. Senv.450 , Öşri Tenzil:45, Sahibi araziyi Müşârün-ileyh hissesi tenzil: 81, Kalan:324

Gayrı Mezrû' : 4 keyl	Çair araba: 3 Has. Senv.45	Sağmal İnek: 2re's Has. Senv. 30	
Dişi Buzağı: 2re's			Tosun: 1re's
Sağmal ağnam: 10re's Has. Senv. 40	Kuzu: 7re's	Kısır Ağnam: 8re's Has. Senv. 16	Arı kovanı: 2 Has. Senv.30

Mesfûrun Mecmû'undan Bir Senede Tahminen Temettuâtı : 596
Ber-mûcib-i Bâlâ Öşri Tenzil : -45
Ber-vech-i Bâlâ müşârün-ileyh hissesi Tenzil : -81
Zuhûrâtan Temettuâtı : +230 toplam: 700

Hane no: 41 Numara: 41

Zivko oğlu İstole,

Mesfûrun emlak ve hayvanatı olmayub şunun bunun îanesiyle geçinmekte olduğu

Hane no: 42 Numara: 42

Neşa oğlu Kofa, Mesfûru Erbab-ı Ziraatden Olduğu, Sene-i Sâbıkda Bir Senede Vermiş Olduğu Vergüsü: 40

Tarla mezrû': 12 keyl, Has. Senv.800 , Öşri Tenzil:80, Müşârün-ileyh hissesi tenzil: 144, Kalan: 576

Gayrı Mezrû' : 10 keyl	Çair araba: 5 Has. Senv. 50	Dana inek: 2re's	Kısır inek: 1re's
Sağmal ağnam: 4re's Has. Senv. 16	Kuzu: 4re's		

Mesfûrun Mecmû'undan Bir Senede Tahminen Temettuâtı : 866
Ber-mûcib-i Bâlâ Öşri Tenzil : -80
Ber-vech-i Bâlâ müşârün-ileyh hissesi Tenzil : -144
Zuhûrâtan Temettuâtı : +200 toplam:842

Hane no: 43 Numara: 43

Veslin oğlu İstoyan, Mesfûrun Erbab-ı Ziraatden Olduğu, Sene-i Sâbıkda Bir Senede Vermiş Olduğu Vergüsü: 30

Tarla mezrû': 7 keyl, Has. Senv.700 , Öşri Tenzil:70, Sahibi arazi Müşârün-ileyh hissesi tenzil: 126, Kalan:504

Gayrı Mezrû' : 5 keyl	Çair araba: 5 Has. Senv.50	Sağmal ağnam:10re's Has. Senv. 40	Kuzu: 10re's
-----------------------	-------------------------------	--------------------------------------	--------------

Mesfûrun Mecmû'undan Bir Senede Tahminen Temettuâtı : 790	
Ber-mûcib-i Bâlâ Öşri Tenzil	: -70
Ber-vech-i Bâlâ müşârün-ileyh hissesi Tenzil	: -126
Zuhûrâtan Temettuâtı	: +210 toplam:804

Hane no: 44 Numara: 44

Hofink oğlu Rasne, Mersûm Erbab-ı Ziraatden Olduğu, Sene-i Sâbıkda Bir Senede Vermiş Olduğu Vergüsü: 25

Tarla mezrû': 5keyl, Has. Senv.400 , Öşri Tenzil:40, Sahibi arazi Müşârün-ileyh hissesi tenzil: 72, Kalan: 288			
Gayrı Mezrû' : 5 keyl	Çair araba: 5 Has. Senv.50	Sağmal İnek: 1re's Has. Senv. 15	Erkek Buzağı: re's
Mesfûrun Mecmû'undan Bir Senede Tahminen Temettuâtı : 465			
Ber-mûcib-i Bâlâ Öşri Tenzil : -40			
Ber-vech-i Bâlâ müşârün-ileyh hissesi Tenzil : -72			
Zuhûrâtan Temettuâtı : +150 toplam: 503			

Karye-i Bremce

Hane no: 1 Numara: 1

Radiviye oğlu Vale, Mersûm Erbab-ı Ziraatden Olduğu, Sene-i Sâbıkda Bir Senede Vermiş Olduğu Vergüsü: 70

Tarla mezrû': 20 keyl, Has. Senv.2000 , Öşri Tenzil:200, Sahibi araziyi sâbıka Priştine Kaimakamı Devletlü Abdulhamid Paşa hazretinin hissesi tenzil: 360, Kalan: 1440			
Gayrı Mezrû' : 20 keyl	Çair araba: 10, Has. Senv.100, Müşârün-ileyh hissesi: 20, kalan: 80	Sağmal İnek: 3re's Has. Senv. 45	
Dişi Buzağı: 3re's		Kısır inek: 4re's	Tosun: 3re's
Sağmal ağnam: 35re's Has. Senv. 140	Kuzu: 25re's	Kısır Ağnam: 40re's Has. Senv. 80	Arı kovanı: 2 Has. Senv.30
Kısrak : 2re's Has. Senv.30	Tay: 2re's	Kara sığr Öküzü: 3 re's	
Mesfûrun Mecmû'undan Bir Senede Tahminen Temettuâtı : 2425			
Ber-mûcib-i Bâlâ Öşri Tenzil : -200			
Ber-vech-i Bâlâ müşârün-ileyh hissesi Tenzil : -380			
Zuhûrâtan Temettuâtı : +360 toplam:2205			

Hane no: 2 Numara: 2

İstoyan oğlu İsteve, Mersûm Erbab-ı Ziraatden Olduğu, Sene-i Sâbıkda Bir Senede Vermiş Olduğu Vergüsü: 60

Tarla mezrû': 15 keyl, Has. Senv.2400 , Öşri Tenzil:240, Sahibi arazi Müşârün-ileyh hissesi tenzil: 432, Kalan: 1728			
Gayrı Mezrû' : 20 keyl	Çair araba: 10 Has. Senv.100	Sağmal İnek: 5re's Has. Senv. 75	Erkek Buzağı: 2 re's

Diři Buzađı: 3re's		Kısır inek: 2re's	Tosun: 6re's
Sađmal ađnam: 80re's Has. Senv. 320	Kuzu: 80re's	Kısır Ađnam: 40re's Has. Senv. 80	
Kısırak : 2re's Has. Senv.30	Tay: 6re's	Kara sıđr Öküzü: 6 re's	
Mesfûrun Mecmû'undan Bir Senede Tahminen Temettuâtı : 3005 Ber-mûcib-i Bâlâ Öşri Tenzil : -240 Ber-vech-i Bâlâ müşârün-ileyh hissesi Tenzil : -432 Zuhûrâtan Temettuâtı : +473 toplam: 2806			

Hane no: 3 Numara: 3

Save ođlu Kola , Mersûm Erbab-ı Ziraatden Olduđu , Sene-i Sâbıkda Bir Senede Vermiş Olduđu Vergüsü: 40

Tarla meZRû': 25 keyl, Has. Senv.2800 , Öşri Tenzil:280, Sahibi araziyi Müşârün-ileyh hissesi tenzil: 400, Kalan:2120			
Gayrı MeZRû' : 20 keyl	Çair araba: 10 Has. Senv.100	Sađmal İnek: 6re's Has. Senv. 90	Erkek Buzađı: 3 re's
Diři Buzađı: 3re's		Kısır inek: 6re's	Tosun: 1re's
Sađmal ađnam: 30re's Has. Senv. 120	Kuzu: 20re's	Kısır Ađnam: 20re's Has. Senv. 40	Arı kovanı: 4 Has. Senv.60
Kısırak : 3re's Has. Senv45.	Tay: 1re's	Kara sıđr Öküzü: 3 re's	
Mesfûrun Mecmû'undan Bir Senede Tahminen Temettuâtı : 3255 Ber-mûcib-i Bâlâ Öşri Tenzil : -270 Ber-vech-i Bâlâ müşârün-ileyh hissesi Tenzil : -400 Zuhûrâtan Temettuâtı : +430 toplam: 3005			

Hane no: 4 Numara: 4

Rasne ođlu Fablo, Erbab-ı Ziraatden Olduđu , Sene-i Sâbıkda Bir Senede Vermiş Olduđu Vergüsü: 40

Tarla meZRû': 32 keyl, Has. Senv.2000 , Öşri Tenzil:200, Sahibi araziyi Müşârün-ileyh hissesi tenzil: 360, Kalan: 1440			
Gayrı MeZRû' : 20 keyl	Çair araba: 10, Has. Senv.100, Müşârün-ileyh hissesi: 20, kalan:80		Sađmal İnek: 3re's Has. Senv. 45
Kısırak : 2re's Has. Senv.30	Kara sıđr Öküzü: 2 re's	Kısır inek: 3re's	Erkek Buzađı: 3 re's
Sađmal camus: 1re's, Has. Senv. 45, Sahibi Prizren Kazası sakinlerinden Simo hissesi: 25, kalan: 20			
Sađmal ađnam: 30re's Has. Senv. 120	Kuzu: 25re's	Kısır Ađnam: 20re's Has. Senv. 40	Arı kovanı: 8 Has. Senv.120

Mesfûrun Mecmû'undan Bir Senede Tahminen Temettuâtı : 2500	
Ber-mûcib-i Bâlâ Öşri Tenzil	: -200
Ber-vech-i Bâlâ müşârün-ileyh hissesi Tenzil	: -380
Ber-vech-i sahibi camus hissesi	: -20
Zuhûrâtan Temettuâtı	: +300 toplam: 2200

Hane no: 5 Numara: 5

Marko oğlu İstanomir, Mersûm Erbab-ı Ziraatden Olduğu, Sene-i Sâbıkda Bir Senede Vermiş Olduğu Vergüsü: 45

Tarla mezrû': 20 keyl, Has. Senv.1350 , Öşri Tenzil:135, Sahibi araziyi Müşârün-ileyh: 215, Kalan: 1000			
Gayrı Mezrû' : 15 keyl	Çair araba: 9 Has. Senv.90	Sağmal İnek: 4re's Has. Senv. 60	
Dişi Buzağı: 4re's		Kısır inek: 1re's	
Sağmal ağnam: 20re's, Has. Senv. 80, sahibi ağnam Yakova mütemekkinlerinden Ladin Zemi'nin hissesi: 40, kalan: 40			
Kısrak : 2re's Has. Senv.30	Tay: 2re's	Kuzu: 15re's	Arı kovani: 5 Has. Senv.75
Mesfûrun Mecmû'undan Bir Senede Tahminen Temettuâtı : 1685			
Ber-mûcib-i Bâlâ Öşri Tenzil : -135			
Ber-vech-i Bâlâ müşârün-ileyh hissesi Tenzil : -215			
Ber-vech-i bâlâ sahibi ağnam mersûmun : -40			
Zuhûrâtan Temettuâtı : +305 toplam: 1600			

Hane no: 6 Numara: 6

Milosav oğlu Laze, Mersûm Erbab-ı Ziraatden Olduğu, Sene-i Sâbıkda Bir Senede Vermiş Olduğu Vergüsü: 40

Tarla mezrû': 20 keyl, Has. Senv.2500 , Öşri Tenzil:250, Sahibi araziyi Müşârün-ileyh hissesi tenzil: 450, Kalan: 1800			
Gayrı Mezrû' : 17 keyl	Çair araba: 10 Has. Senv.100	Sağmal İnek: 1re's Has. Senv. 15	Erkek Buzağı: 1 re's
Sağmal ağnam: 20re's Has. Senv. 80	Kuzu: 12re's	Kısır Ağnam: 10re's Has. Senv. 20	Arı kovani: 2 Has. Senv.30
Kısrak : 1re's Has. Senv.15		Kara sığr Öküzü: 4 re's	Kısır inek: 3re's
Mesfûrun Mecmû'undan Bir Senede Tahminen Temettuâtı : 2760			
Ber-mûcib-i Bâlâ Öşri Tenzil : -250			
Ber-vech-i Bâlâ müşârün-ileyh hissesi Tenzil : -450			
Zuhûrâtan Temettuâtı : +240 toplam: 2300			

Hane no: 7 Numara: 7

Miladin oğlu Yeve, Mersûm Erbab-ı Ziraatden Olduğu, Sene-i Sâbıkda Bir Senede Vermiş Olduğu Vergüsü: 70

Tarla mezrû': 15 keyl, Has. Senv.1110 , Öşri Tenzil:110, Sahibi araziyi Paşayı Müşârün-ileyh hissesi tenzil: 200, Kalan:800			
---	--	--	--

Gayrı Mezrû' : 10 keyl	Çair araba: 8 Has. Senv.80	Sağmal İnek:1 re's Has. Senv. 15	Kara sığr Öküzü: 4 re's
Erkek Buzağı: 1 re's		Kısır inek: 2re's	
Sağmal ağnam: 30re's Has. Senv. 120	Kuzu: 10re's	Kısır Ağnam: 10re's Has. Senv. 20	Arı kovanı: 5 Has. Senv.75
Mesfûrun Mecmû'undan Bir Senede Tahminen Temettuâtı : 1410 Ber-mûcib-i Bâlâ Öşri Tenzil : -110 Ber-vech-i Bâlâ Paşa-yı müşârün-ileyh hissesi Tenzil : -200 Zuhûrâtan Temettuâtı : +200toplam: 1300			

Hane no: 8 Numara: 8

Laze oğlu Mika, Mersûm Erbab-ı Ziraatden Olduğu, Sene-i Sâbıkda Bir Senede Vermiş Olduğu Vergüsü: 24

Tarla mezrû': 6 keyl, Has. Senv.700 , Öşri Tenzil:70, Sahibi araziyi Müşârün-ileyh hissesi tenzil: 126, Kalan: 504			
Gayrı Mezrû' : 7 keyl	Çair araba: 5 Has. Senv.50	Sağmal İnek: 1re's Has. Senv. 15	Kara sığr Öküzü: 2 re's
		Kısır inek: 1re's	Erkek Buzağı: 1 re's
Sağmal ağnam: 5re's Has. Senv. 20	Kuzu: 5re's	Kısır Ağnam: 10re's Has. Senv. 20	Arı kovanı: 4 Has. Senv.60
Mesfûrun Mecmû'undan Bir Senede Tahminen Temettuâtı : 865 Ber-mûcib-i Bâlâ Öşri Tenzil : -70 Ber-vech-i Bâlâ müşârün-ileyh hissesi Tenzil : -126 Zuhûrâtan Temettuâtı : +231 toplam: 900			

Hane no: 9 Numara: 9

Nikola oğlu Dimo, Erbab-ı Ziraatden Olduğu, Sene-i Sâbıkda Bir Senede Vermiş Olduğu Vergüsü: 24

Tarla mezrû': 5 keyl, Has. Senv.450 , Öşri Tenzil:45, Sahibi araziyi Müşârün-ileyh hissesi tenzil: 81, Kalan:324			
Gayrı Mezrû' : 7 keyl	Çair araba: 7 Has. Senv.70	Sağmal İnek:1re's Has. Senv. 15	Erkek Buzağı: 1 re's
			Tosun: 2re's
Mesfûrun Mecmû'undan Bir Senede Tahminen Temettuâtı : 535 Ber-mûcib-i Bâlâ Öşri Tenzil : -45 Ber-vech-i Bâlâ müşârün-ileyh hissesi Tenzil : -81 Zuhûrâtan Temettuâtı : +221 toplam: 630			

Hane no: 10 Numara: 10

Marinko oğlu Dino, Erbab-ı Ziraatden Olduğu, Sene-i Sâbıkda Bir Senede Vermiş Olduğu Vergüsü: 24

Tarla mezrû': 8 keyl, Has. Senv.500 , Öşri Tenzil:50, Sahibi araziyi Paşa-yı Müşârün-ileyh hissesi tenzil: 90, Kalan: 360			
---	--	--	--

Gayrı Mezrû' : 7 keyl	Çair araba: 5 Has. Senv.50	Sağmal İnek: 1re's Has. Senv. 15	Kara sığr Öküzü: 2 re's
Erkek Buzağı: 1 re's		Kısır inek: 1re's	Tosun: 2re's
Sağmal ağnam: 9re's Has. Senv. 36	Arı kovanı: 2 Has. Senv.30		
Mesfûrun Mecmû'undan Bir Senede Tahminen Temettuâtı : 631 Ber-mûcib-i Bâlâ Öşri Tenzil : -50 Ber-vech-i Bâlâ müşârün-ileyh hissesi Tenzil : -90 Zuhûrâtan Temettuâtı : +230 toplam: 721			

Hane no: 11 Numara: 11

Simon oğlu Yofsim, Erbab-ı Ziraatden Olduğu, Sene-i Sâbıkda Bir Senede Vermiş Olduğu Vergüsü: 30

Tarla mevrû': 8 keyl, Has. Senv.700 , Öşri Tenzil:70, Sahibi araziyi Paşa-yı Müşârün-ileyh hissesi tenzil: 126, Kalan:504			
Gayrı Mezrû' : 10 keyl	Çair araba: 8 Has. Senv.80	Sağmal İnek: 1re's Has. Senv. 15	Kara sığr Öküzü: 2 re's
Dişi Buzağı: 1re's		Kısır inek: 2re's	Tosun: 2re's
Sağmal ağnam: 15re's Has. Senv. 60	Kuzu: 13re's	Kısır Ağnam: 10re's Has. Senv. 20	
Mesfûrun Mecmû'undan Bir Senede Tahminen Temettuâtı : 875 Ber-mûcib-i Bâlâ Öşri Tenzil : -70 Ber-vech-i Bâlâ müşârün-ileyh hissesi Tenzil : -126 Zuhûrâtan Temettuâtı : +230 toplam: 909			

Hane no: 12 Numara: 12

Nikola oğlu Petre , Mersûm Erbab-ı Ziraatden Olduğu, Sene-i Sâbıkda Bir Senede Vermiş Olduğu Vergüsü: 24

Tarla mevrû': 5 keyl, Has. Senv.200 , Öşri Tenzil:20, Sahibi arazi Müşârün-ileyh hissesi tenzil: 36, Kalan: 144			
Gayrı Mezrû' : 5 keyl	Çair araba: 2 Has. Senv.20	Sağmal İnek: 2re's Has. Senv. 30	Sağmal camus: re's Has. Senv.
Dişi Buzağı: 2re's			Tosun: 3re's
Mesfûrun Mecmû'undan Bir Senede Tahminen Temettuâtı : 250 Ber-mûcib-i Bâlâ Öşri Tenzil : -20 Ber-vech-i Bâlâ müşârün-ileyh hissesi Tenzil : -36 Zuhûrâtan Temettuâtı : +130 toplam: 324			

Hane no: 13 Numara: 13

Milko oğlu Save , Mersûm Erbab-ı Ziraatden Olduğu, Sene-i Sâbıkda Bir Senede Vermiş Olduğu Vergüsü: 65

Tarla mevrû': 30 keyl, Has. Senv.2500 , Öşri Tenzil:250, Kalan:2250			
---	--	--	--

Gayrı Mezrû' : 15 keyl	Çair araba: 20 Has. Senv.200	Sağmal İnek: 4re's Has. Senv. 60	Kısrak : 2re's Has. Senv.30
Dişi Buzağı: 4re's	Tay: 2re's	Kısrar inek: 2re's	Tosun: 2re's
Sağmal camus: 1re's,Has. Senv. 45, Sahibi Liban Karyesi sakinlerinden Petko Zemi'nin hissesi: 25, kalan: 20			Malak : 1re's
Sağmal ağnam: 10re's Has. Senv. 40	Kuzu: 7re's	Kara sığır Öküzü: 4 re's	Arı kovanı: 2 Has. Senv.30
Mesfûrun Mecmû'undan Bir Senede Tahminen Temettuâtı : 2905 Ber-mûcib-i Bâlâ Öşri Tenzil : -250 Zuhûrâtan Temettuâtı : +350 toplam: 3005			

Hane no: 14 Numara: 14

Luka oğlu İstanko, Mersûm Erbab-ı Ziraatden Olduğu, Sene-i Sâbıkda Bir Senede Vermiş Olduğu Vergüsü: 40

Tarla mezrû': 12 keyl, Has. Senv.600 , Öşri Tenzil:60, sahibi araziyi Priştineli Ali Bey b. Latif Bey hissesi tenzil: 108, Kalan: 432			
Gayrı Mezrû' : 10 keyl	Çair araba: 10 Has. Senv.100	Sağmal İnek: 1re's Has. Senv. 15	Erkek Buzağı: 1 re's
Sağmal ağnam: 10re's Has. Senv. 40	Kuzu: 6re's	Kısrar Ağnam: 5re's Has. Senv. 10	Kısrar inek: 1re's
Kısrak : 1re's Has. Senv.15	Tay: 1re's	Kara sığır Öküzü: 2 re's	
Mesfûrun Mecmû'undan Bir Senede Tahminen Temettuâtı : 590 Ber-mûcib-i Bâlâ Öşri Tenzil : -60 Ber-vech-i Bâlâ mûma-ileyh hissesi Tenzil : -108 Zuhûrâtan Temettuâtı : +200 toplam:822			

Hane no: 15 Numara: 15

Milvan oğlu İstanko, Mersûm Erbab-ı Ziraatden Olduğu, Sene-i Sâbıkda Bir Senede Vermiş Olduğu Vergüsü: 40

Tarla mezrû': 8 keyl, Has. Senv.700 , Öşri Tenzil:70, sahibi araziyi bâlâda muharrer Ali Bey hissesi tenzil: 126, Kalan: 504			
Gayrı Mezrû' : 10 keyl	Çair araba: 10 Has. Senv. 100	Sağmal İnek: 1re's Has. Senv. 15	Kara sığır Öküzü: 2 re's
Erkek Buzağı: 1 re's		Kısrar inek: 3re's	Tosun: 4re's
Sağmal ağnam: 10re's Has. Senv. 40	Kuzu: 5re's		
Mesfûrun Mecmû'undan Bir Senede Tahminen Temettuâtı : 855 Ber-mûcib-i Bâlâ Öşri Tenzil : -70 Ber-vech-i Bâlâ mûma-ileyh hissesi Tenzil : -126 Zuhûrâtan Temettuâtı : +151 toplam: 810			

Ber-vech-i Kaza-i Mezkurenin Altmış Senesi Vergüleri ve Temettuatının Mecmûudur.

21482 Vergüler

644773 Temettüat

Priştine Kâimakamlığı dahilinde kâin kazalardan Priştine Kazasına tâbi Kosova Nahiyesine kâin karanın meclis tarafından tayin olunan memurlar marifetiyle emlâkı tahrir olunmuş ve emlâkı mezburin hakikatı üzere himayeden âri olarak tahrir olunduğu malum taraflardan tahrir olunmuş mühür-ü tesvid ile canibi kâimakamlıkda hıfz kılınmış olmağla işbu mahalle şerh verülüb tahrir kılındı.

SONUÇ

Çalışmamızın konusu Kosova Temettuât defterinin incelenerek değerlendirilmesidir. Tanzimat döneminde maliye alanında yapılan yeniliklerden biri de temettuât defterlerinin hazırlanmasıdır. Bu defterler, herkesten kazancına göre vergi alınabilmesi hane bazında gelir kaynaklarının tespiti için düzenlenmiştir. Önceleri vergiler yerleşim birimine göre belirlenmekte, bu belirlenen vergi o yerleşim birimindeki hane sayısına bölünmekteydi. Bu durum farklı değerlerde gelire sahip olanların aynı vergiyi verme zorunluluğunu ortaya çıkardığından bazı sorunlara sebep olmuştur. Temettuât defterlerinin düzenlenmesiyle hem insanların gelir kaynaklarının doğru tespiti hem de vergi alımında adaletli davranmak hedeflenmiştir. Ancak yine de vergi alımında tam adaletin sağlanmadığı, gelir seviyeleri aynı olduğu halde farklı değerlerde verenlerin olduğu kayıtlarda görülmektedir.

1389'da Feth edilen Kosova 1878 yılına kadar büyük bir ovanın adı olmuştur. Otuz iki köyden meydana gelen bu yerleşim yeri Priştine'ye bağlı Kosova Nahiyesi olarak kaydedilmiştir. 1845 yılında yapılan temettu sayımlarına göre, Kosova nahiyesinin büyük bir çoğunluğu gayrimüslimdir. Bu bölgede iki resmi papaz kayıt altına alınmıştır. Müslümanlar ise gayrimüslimlere göre daha azdırlar ve dağınık halde yaşarlar.

Defter kayıtlarından anlaşıldığına göre nahiye tarım ve hayvancılığa son derece elverişlidir. Nitekim nahiyenin hemen hemen tamamı tarım ve hayvancılıkla geçimini sağlamaktadır. Üç tane hancılık ile uğraşan kişi de kayıt altına alınmıştır. Bu durum bölgenin geçiş yolları üzerinde olduğunun bir göstergesidir.

Bir diğer husus ise Osmanlı Devleti'nin, "Balkanları ele geçirdikten sonra zorla İslamlaştırması", "Balkan halklarını asimile etmeye çalışması" gibi eleştirilerin asılsızlığı bu resmi kayıtlardan da anlaşılmasıdır. 1389 yılında ele geçirilen Kosova'da istenirse bir tane Sırp bırakılmayabilirdi. Ancak 1845 yılına gelindiğinde gayrimüslimlerin Kosova nahiyesinde büyük çoğunluğu oluşturduğunu görmekteyiz.

Vergi-yi mahsusa ve öşür vergisinin tahsilinde Müslüman olanlarla olmayanlar eşit kabul edilmiş ve aynı oranlarda vergi alınmıştır. Sahip olunan mala mülke bakıldığında gayrimüslimlerin çok daha varlıklı olduğu görülmektedir.

KAYNAKÇA

- AKGÜNDÜZ, Ahmet- ÖZTÜRT, Said (2000), **Yozgat Temettuat Defteri**, c.I, Yimpaş Holding, İstanbul.
- AKTEPE, Münir (2002), “Kosova”, **DİA**, c. XXVI, Türkiye Diyanet Vakfı Yayınları, Ankara, s. 216-219.
- ALKAN, Necmettin (2002) , “Kosova Meselesinin Tarihi Kültürel ve Siyasi Altyapısı”, **Avrasya Etüdleri** , Kış 2002, sayı 5, s. 83-95.
- ARUÇI, Muhammed (2002), “Kosova, Osmanlı Dönemi Sonrası”, **DİA**, c.XXVI, Türkiye Diyanet Vakfı Yayınları, Ankara, s. 219-221.
- ATALAY, İbrahim (2001), **Dünya Coğrafyası**, İnkılap Yayınları, İstanbul.
- BAŞBAKANLIK OSMANLI ARŞİVİ REHBERİ** (2000) , İstanbul.
- BOA, MKT.UM, 435, 442.**
- BOA, İEV, 37/1322.**
- BOA, İML, 49/1319.**
- ÇADIRCI, Musa (1997),**Tanzimat Döneminde Anadolu Kentlerinin Sosyal ve Ekonomik Yapısı**, TTK, Ankara.
- DEVELLİOĞLU, Ferit (1997), **Osmanlıca – Türkçe Ansiklopedik Lugat**, Aydın Kitabevi yayınları, Ankara.
- ERDOĞAN, Bahaddin (2003), **Seydişehir Temettuat Defterlerinin Tahlili ve Değerlendirilmesi (H.1260/1261)**, Basılmamış Yüksek Lisans Tezi, Niğde Üniversitesi, Sosyal Bilimler Enstitüsü, Niğde.
- EVLİYA ÇELEBİ SEYAHATNAMESİ** (1984), c.V, Kültür Bakanlığı Yayınları, İstanbul.
- ERYILMAZ, Bilal (1996), “Osmanlılarda Millet Sistemi”, **Osmanlı Ansiklopedisi**, c.VI, İz Yayıncılık, İstanbul, s. 223-277.
- FURAT Ahmet Hamdi (2001), **Temettuat Defterlerine Göre Üsküb’ün Sosyal ve Ekonomik Tarihi**, Basılmamış Yüksek Lisans Tezi, İÜ, Sosyal Bilimler Enstitüsü, İstanbul.
- GÜRAN, Tefik (1989), **Tanzimat Döneminde Osmanlı Maliyesi: Bütçeler ve Hazine Hesapları(1841-1861)**, TTK Yayınları, Ankara.

HAMMER (1996), **Büyük Osmanlı Tarihi**, c.I, İstanbul.

HALAÇOĞLU, Yusuf (1989), “Kosova Savaşı”, **I. Kosova Zaferi’nin 600. Yıldönümü Sempozyumu Bildirileri**, Ankara, s. 31-40.

HOCA SADETTİN EFENDİ (1992), **Tacü’t – Tevarih I**, sad. İ. Parmaksızoğlu, Kültür Bakanlığı Yayınları, Ankara.

İNALCIK, Halil (1992), **Tanzimat ve Bulgar Meselesi**, Eren Yayıncılık, İstanbul.

KONUK, Neval (2005), “Kosova Sultan Murad Hüdavendigâr Türbesi’nin Tarihçesi”, **Kosova Sultan Murad Hüdavendigâr Türbesi Restorasyonu**, Türkiye Diyanet Vakfı Yayınları, Ankara, s. 13-23.

KÜTÜKOĞLU, Mübahat (1996), “Osmanlı Sosyal ve İktisadi Tarihi Kaynaklarından Temettü Defterleri”, **Belleten**, c. LIX, T.T.K., Ankara, s.395-413.

KÜTÜKOĞLU, Mübahat (1994), “Osmanlı İktisadi Yapısı”, **Osmanlı Devleti ve Medeniyeti Tarihi**, c. I, Editör: E. İhsanoğlu, İstanbul, s. 537-649.

ML. VRD. TMT, 15467.

ORTAYLI, İlber (1994), “Tanzimat Devri ve Sonrası İdari Teşkilat” **Osmanlı Devleti ve Medeniyeti Tarihi**, c.I, Editör: Ekmelettin İhsanoğlu, İstanbul, s.283-317.

ÖZTÜRK, Said (1996), **Tanzimat Döneminde Bir Anadolu Şehri Bilecik**, İstanbul.

SAYDAM, Abdullah (1995), **Osmanlı Medeniyeti Tarihi**, Trabzon.

SERİN, Mustafa (1998), “Osmanlı Arşivi’nde bulunan Temettuat Defterleri”, **Başbakanlık I. Milli Arşiv Şurası 20-21 Nisan 1998**, Arşiv Yayınları, Ankara, s. 718-728.

SOLAKZADE MEHMET HEMDEMİ ÇELEBİ (1989), **Solakzade Tarihi**, haz. Vahid Çubuk, Kültür Bakanlığı Yayınları, Ankara.

SONGUN, Gülden (2006), **10120 Numaralı Temettuat Defterine Göre Atabaey Kazasının Sosyal ve Ekonomik Durumu**, Basılmamış Yüksek Lisans Tezi, SDÜ, Sos. Bil. Enst., Isparta.

ŞENER, Abdullatif (1992), **Tanzimat Dönemi Vergi Reformu**, TTK, Ankara

TÜRKÖNE, Mümtaz’er (1996), “Osmanlılarda Islahat ve Teceddüt”, **Osmanlı Ansiklopedisi**, c. 6, İz Yayıncılık, İstanbul, s. 9-145.

YÜKSEL, İ.Aydın (1989), “Kosova’da Türk Eserleri”, **I. Kosova Zaferi’nin 600. Yıldönümü Sempozyumu Bildirileri**, Ankara, s. 45-55

EKLER

Ek1. Kosova Nahiyesi Temettuat Defterinden Bir Sayfa

Ek2. Kosova Nahiyesi Temettuat Defterinden Bir Sayfa

Ek3. Kosova Nahiyesi Temettuat Defterinden Bir Sayfa

Ek4. Kosova Nahiyesi Temettuat Defterinden Bir Sayfa

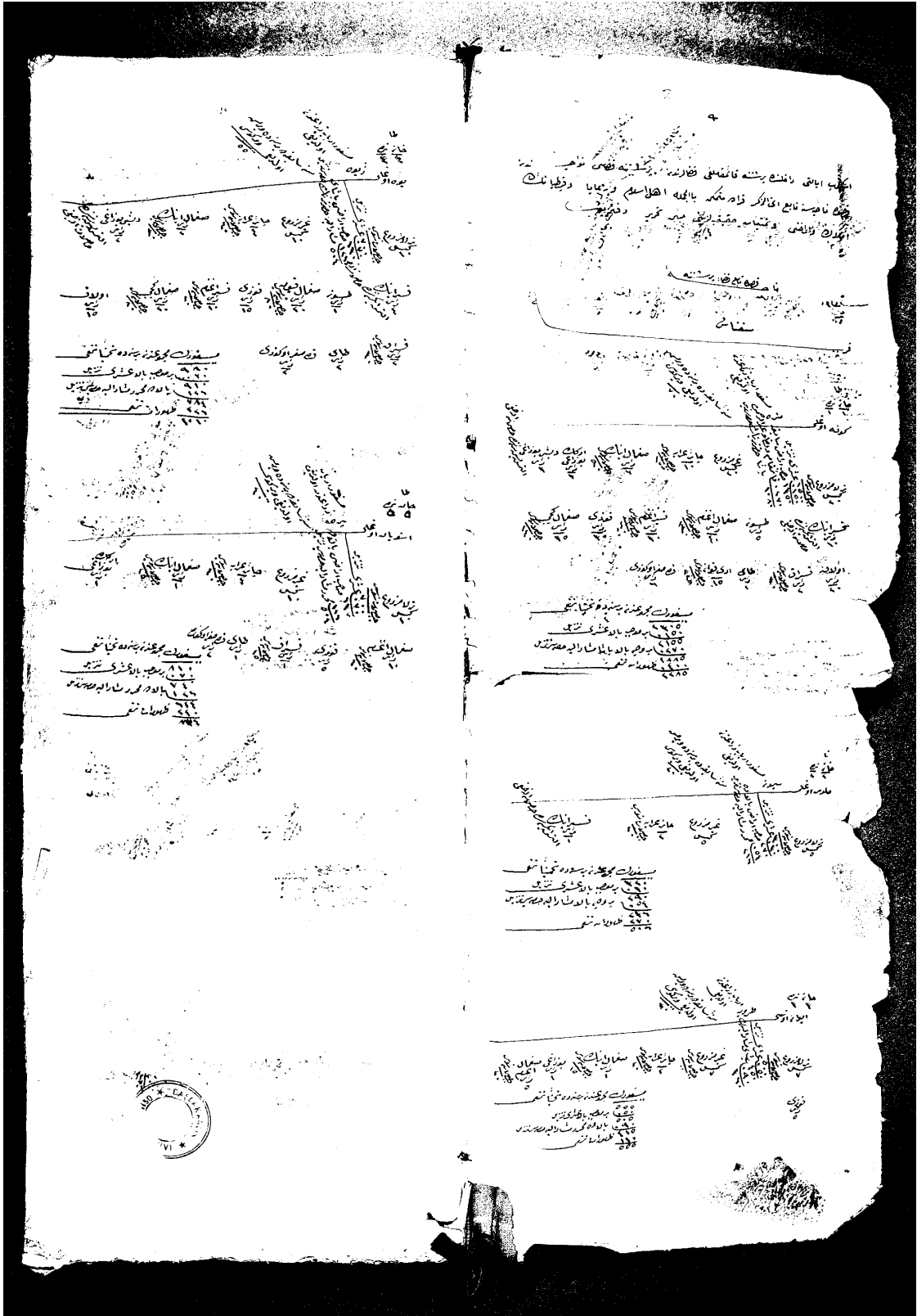

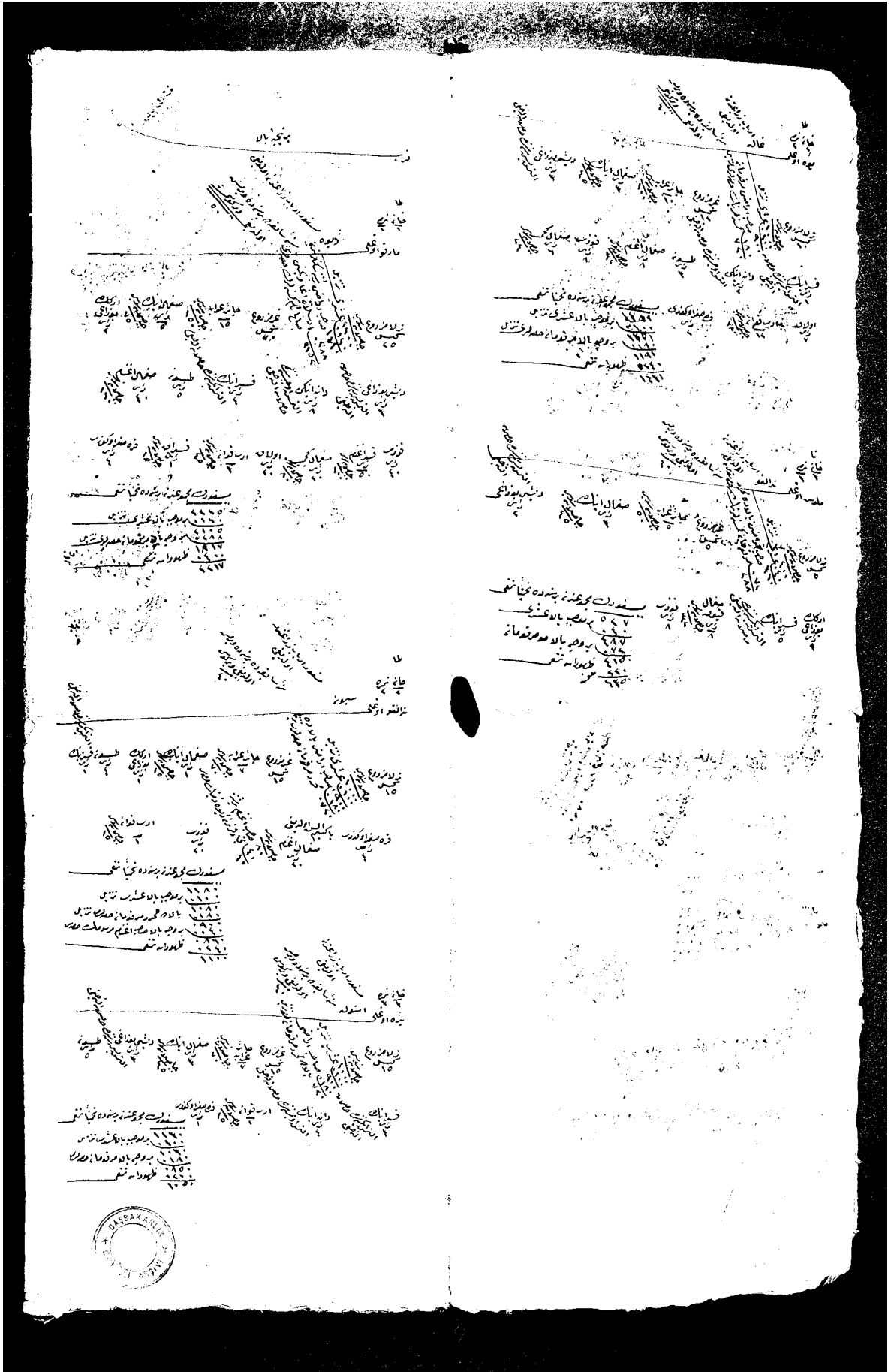

ÖZGEÇMİŞ

1977 yılında Zonguldak'ta doğdu. İlk ve orta öğrenimini burada tamamladı. 1999 yılında İstanbul Üniversitesi Edebiyat Fakültesi Tarih Bölümünden mezun oldu. Aynı yıl öğretmenlik mesleğine başladı. Şu anda Zonguldak'ta tarih öğretmeni olarak görev yapmaktadır.