

148383

T.C.
SAKARYA ÜNİVERSİTESİ
SOSYAL BİLİMLER ENSTİTÜSÜ

**KARASU VE ÂB-I SÂFİ (KARAPÜRÇEK)
KAZALARININ TEMETTUÂT DEFTERLERİ
(1844) VE SOSYO -EKONOMİK AÇIDAN TAHLİLİ**

YÜKSEK LİSANS TEZİ
Ali KINAY

Enstitü Anabilim Dalı: TARİH
Enstitü Bilim Dalı: YAKINÇAĞ TARİHİ

Bu tez 20.06.2004 tarihinde aşağıdaki jüri tarafından Oybirliği / Oyçokluğu ile kabul edilmiştir.

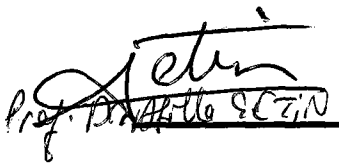
Prof. Dr. Ahmet ŞERİN

Jüri Başkanı

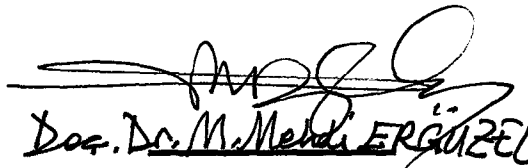
Doç. Dr. M. Mehdi ERGÜZEL

Jüri Üyesi

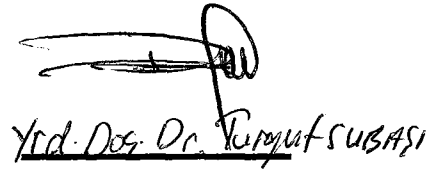
Yrd. Doç. Dr. Turgut SUBAŞI

Jüri Üyesi

ÖNSÖZ

Temettu, Arapça bir kelime olup, kâr etme, kazanma anlamlarına gelmektedir. Çoğulu ise “temettuât”dır. Temettu vergisi, 1839 yılından itibaren halkın sahip olduğu; emlak, arazi, hayvan ve elde ettiği bütün gelirler hesaplanarak “an cemaatin vergi” adıyla tarh edilmiştir. Tahrire dayalı olarak tahsil edilmesi gerektiğinden uygulama sürecinde hem halk hem de tahsildarları tarafından çeşitli sıkıntılarla karşılaşmıştır. II. Meşrutiyet döneminde ortadan kaldırılmıştır.

Tanzimat dönemi ekonomi politikalarında yapılmak istenen değişikliklerin temelinde, merkezîyetçi bir mali politika uygulamak, gelir-gider dengesinin ayarlanması amacıyla bütçeler oluşturmak, vergi kaynaklarını iyi tespit etmek ve vergi gelirlerini arttırmak, özellikle taşrada halk ve devlet için sıkıntılara sebebiyet veren vergileri adaletli bir şekilde toplamak düşüncesi yatmaktaydı.

Osmanlı Devlet’nde, vergiler daha önceleri taşrada mültezimler vasıtasıyla toplanmaktaydı. Tanzimattan sonraki süreçte devlet, vergide ki merkezi kontrolü sağlamak ve adaletli bir şekilde toplamak amacıyla eyalet ve sancak merkezlerine geniş yetkilerle muhassıllar göndermiştir. Muhassılların yanlarında mahallin ileri gelenlerinden oluşan muhassıllık meclisleri ihdas olunmuştur. Önce vergisi toplanacak mahallin haneye esas olmak üzere emlak ve arazi ve temettu sayımları yapılmış, bu sayımlara göre halkın ödeyeceği vergi tespit edilmiştir.

Bu çalışmada, daha önce hiç araştırılmamış olan Karasu ve Âb-ı Sâfi (Karapürçek) kazalarının 1844 yılı temettu sayımlarına göre sosyal, ekonomik ve demografik yapısının gün yüzüne çıkartılması, bir nebze de olsa Sakarya tarihinin aydınlatılması amaçlanmıştır.

Bu çalışmada Başbakanlık Osmanlı Arşivinde yer alan 10 adet Karasu ve 17 adet Âb-ı Sâfi kazalarının Temettuât Defterlerinden faydalanılmıştır. Onun dışında mukayese imkanının olması açısından hem bu bölgeye yakın hem uzak, farklı kazaların Temettuât Defterlerine ait yapılmış çalışmalardan istifade edilmiştir.

Çalışmalarım sırasında bilgi ve tecrübelerini benimle paylaşan danışman hocam Prof. Dr. Atilla ÇETİN'e, yardımlarını esirgemeyen hocalarım Prof. Dr. Azmi ÖZCAN'a ve Yrd. Doç. Dr. Turgut SUBAŞI'ya, tarih ilmini sevmeme vesile olan, lisans eğitimini aldığım Pamukkale Üniversitesi'nde ki hocalarıma ve eğitim hayatım boyunca ilminden istifade ettiğim bütün hocalarıma, tecrübelerini benimle paylaşan Mustafa ÇİÇEK'e , ayrıca en az benim kadar akademik araştırma yoğunluğu yaşayan babam Ahmet KINAY'a ve aileme sonsuz şükranlarımı sunarım.

Ali KINAY
MAYIS 2004-SAKARYA



İÇİNDEKİLER

KISALTMALAR	v
ŞEKİLLER LİSTESİ	vi
TABLolar LİSTESİ	vii
ÖZET	ix
SUMMARY	x
GİRİŞ	1
1. TANZİMAT DÖNEMİ MALİ DÜZENLEMELER VE TEMETTUÂT SAYIMLARI	9
2. KARASU VE ÂB-I SÂFİ KAZALARININ SOSYAL VE EKONOMİK YAPISI	27
2.1.Demografik Yapı.....	27
2.2.Ekonomik Yapı.....	31
2.2.1.Gelir Kaynakları.....	31
2.2.1.1.Tarımsal Faaliyetler ve Elde Edilen Gelirler.....	32
2.2.1.2.Denizcilik Faaliyetleri ve Elde Edilen Gelirler	34
2.2.1.3.Hayvancılık Gelirleri.....	35
2.2.1.4.Rant Gelirleri.....	39
2.2.1.5.Gelirlerine Göre En Varlıklı Haneler.....	41
2.3.Meslek Grupları.....	44
2.3.1.Meslek Gruplarının Gelirleri.....	46
2.4.Tarımsal Yapı.....	49
2.4.1.Toprağın Kullanım Alanlarına Göre Dağılımı.....	49
2.4.2.Tarım Ürünleri ve Üretimi	55
2.4.3.Tarım Ürünlerinden Elde Edilen Gelirler.....	58
2.5.Hayvancılık.....	63
2.6.Vergi Türleri.....	67
2.6.1.Vergü-yi Mahsusa.....	67
2.6.2.Aşar ve Adet-i Ağnam Rüsümü.....	70
2.6.3.Cizye.....	75

2.6.4.Mesleki Yapılarına Göre Toplanan Vergiler.....	76
2.6.5.Gelir Dilimlerine Göre Vergi Dağılımı.....	79
2.6.6.Vergi Yükü.....	83
3.TRANSKRİPSİYON.....	85
3.1.Karasu Kazası.....	85
3.1.1.Akkum Karyesi.....	85
3.1.2.Darıçayırı Divânı.....	95
3.1.3.Sinanoğlu Karyesi.....	162
3.1.4.Lahne Divânı.....	175
3.1.5.Milan Karyesi.....	211
3.1.6.Kuyumcular Karyesi.....	240
3.1.7.Yemlâk Karyesi.....	267
3.1.8.İncirli Divânı.....	302
3.1.9.Belâzar Divânı.....	352
3.1.10.Koca Ali Divânı.....	387
3.2.Âb-ı Sâfi Kazası.....	435
3.2.1.Karapürçek Karyesi.....	435
3.2.2.Yortan Karyesi.....	513
3.2.3.Molla Karyesi.....	545
3.2.4.Horoslar Karyesi.....	582
3.2.5.Kayalar Karyesi.....	638
3.2.6.Hacı Karyesi.....	678
3.2.7.Kürt Karyesi.....	696
SONUÇ.....	732
KAYNAKLAR.....	736
EKLER.....	742
ÖZGEÇMİŞ.....	750

KISALTMALAR

bkz.	: Bakınız.
B.O.A.	: Başbakanlık Osmanlı Arşivi.
C.	: Cilt.
Çev.	: Çeviren.
H.	: Hicrî.
IRCICA	: İslam Tarih, Sanat Ve Kültür Araştırma Merkezi.
Kat.	: Katalog.
ML.MDV.	: Maliyeden Müdever Defter.
ML. VRD. TMT.	: Maliye Varidat Temettuât.
MSM.	: Mesâil-i Mühimme.
No.	: Numara.
R.	: Rûmî.
s.	: Sayfa.
sa.	: Sayı.
ss.	: Sayfa sayısı.
T.C.	: Türkiye Cumhuriyeti
TDV.	: Türkiye Diyanet Vakfı.
T.T.K.	: Türk Tarih Kurumu.
Vb.	: Ve benzeri.
Vs.	: Vesaire.

ŞEKİLLER

Şekil 1 : Karasu Kazası'nın Hayvancılık Gelirlerinin Grafiği.....	37
Şekil 2 : Âb-1 Sâfi Kazası'nın Hayvancılık Gelirlerinin Grafiği.....	39
Şekil 3 : Karasu Kazası'nın Mezru, Gayr-ı Mezru Tarla Grafiği.....	50
Şekil 4 : Karasu Kazası Toprak İşletmeleri Grafiği.....	52
Şekil 5 : Âb-1 Sâfi Kazası'nın Mezru, Gayr-ı Mezru Tarla Grafiği.....	54
Şekil 6 : Âb-1 Sâfi Kazası Toprak İşletmeleri Grafiği.....	55
Şekil 7 : Karasu Kazası'nın Tarım Ürünleri Grafiği.....	58
Şekil 8 : Âb-1 Sâfi Kazası'nın Tarım Ürünleri Grafiği.....	63
Şekil 9 : Karasu Kazası'nın Hayvan Miktarının Grafiği.....	65
Şekil 10 : Âb-1 Sâfi Kazası'nın Hayvan Miktarının Grafiği.....	67
Şekil 11 : Karasu Kazası'nın Vergi Grafiği.....	69
Şekil 12 : Âb-1 Sâfi Kazası'nın Vergi Grafiği.....	70
Şekil 13 : Karasu Kazası Vergi Dağılım Grafiği.....	73
Şekil 14 : Âb-1 Sâfi Kazası Vergi Dağılım Grafiği.....	75
Şekil 15 : Karasu Kazası Mesleki Vergi Dağılımı Grafiği.....	78
Şekil 16 : Âb-1 Sâfi Kazası Mesleki Vergi Dağılımı Grafiği.....	79
Şekil 17 : Karasu Kazası'nın Gelir Dilimleri Grafiği.....	81
Şekil 18 : Âb-1 Sâfi Kazası'nın Gelir Dilimleri Grafiği.....	82

TABLolar

Tablo 1 : Karasu Kazası'nın Tahmini Nüfusu.....	27
Tablo 2 : Âb-1 Sâfi Kazası'nın Tahmini Nüfusu.....	28
Tablo 3 : Karasu Kazasının Tarımsal Gelirleri.....	31
Tablo 4 : Âb-1 Sâfi Kazası'nın Tarımsal Gelirleri.....	32
Tablo 5 : Karasu Kazası'nın Denizcilik Gelirleri.....	33
Tablo 6 : Karasu Kazası'nın Hayvancılık Gelirleri.....	35
Tablo 7 : Âb-1 Sâfi Kazası'nın Hayvancılık Gelirleri.....	37
Tablo 8 : Karasu Kazası'nın Rant Gelirleri.....	39
Tablo 9 : Âb-1 Sâfi Kazası'nın Rant Gelirleri.....	40
Tablo 10 : Karasu Kazası'nın En Varlıklı 10 Hanesi.....	41
Tablo 11 : Âb-1 Sâfi Kazası'nın En Varlıklı 10 Hanesi.....	42
Tablo 12 : Karasu Kazası'nın Meslek Grupları.....	43
Tablo 13 : Âb-1 Sâfi Kazası'nın Meslek Grupları.....	45
Tablo 14 : Karasu Kazası'nın Mesleki Gelirleri.....	46
Tablo 15 : Âb-1 Sâfi Kazası'nın Mesleki Gelirleri.....	47
Tablo 16 : Karasu Kazası'nın Toprak İşletmeleri.....	49
Tablo 17 : Karasu Kazası'nın Büyüklüklerine Göre Toprak İşletmeleri.....	50
Tablo 18 : Âb-1 Sâfi Kazası'nın Toprak İşletmeleri.....	51
Tablo 19 : Âb-1 Sâfi Kazası'nın Büyüklüklerine Göre Toprak İşletmeleri.....	53
Tablo 20 : Karasu Kazası'nın Tarım Ürünleri.....	55
Tablo 21 : Karasu Kazası Tarım Ürünlerinden Elde Edilen Gelirler.....	58
Tablo 22 : Âb-1 Sâfi Kazası'nın Tarım Ürünleri.....	59
Tablo 23 : Âb-1 Sâfi Kazası Tarım Ürünlerinden Elde Edilen Gelirler.....	61
Tablo 24 : Karasu Kazası'nın Hayvan Sayısı.....	63
Tablo 25 : Âb-1 Sâfi Kazası'nın Hayvan Sayısı.....	65
Tablo 26 : Karasu Kazası'nın Vergileri.....	67
Tablo 27 : Âb-1 Sâfi Kazası'nın Vergileri.....	69
Tablo 28 : Karasu Kazası, Adet-i Ağnam ve A'şar Vergileri.....	72
Tablo 29 : Âb-1 Sâfi Kazası A'şar ve Adet-i Ağnam Vergileri.....	73
Tablo 30 : Âb-1 Sâfi Kazası'nın Cizye Vergileri.....	75
Tablo 31 : Karasu Kazası'nda Mesleklerine Göre Tespit Edilen Vergiler.....	76

Tablo 32 : Âb-1 âfi Kazası'ndan Mesleklerine Göre Tespit Edilen Vergiler.....	78
Tablo 33 : Karasu Kazası Gelir Dilimlerine Göre Vergi Dağılımı.....	79
Tablo 34 : Âb-1 Sâfi Kazası Gelir Dilimlerine Göre Vergi Dağılımı.....	81
Tablo 35 : Karasu Kazası Vergi Yüğü.....	83
Tablo 36 : Âb-1 Sâfi Kazası Vergi yüğü.....	83



ÖZET

Anahtar Kelimeler : Temettuât Defterleri, vergi, sosyo-ekonomik, tarım, büyükbaş hayvan.

Tanzimat dönemi Osmanlı Devleti'nin maliye politikalarında önemli sayılabilecek gelişmeler yaşandı. Tanzimat Fermanında; vergilerde adaletin sağlanması, iltizam usulünün lağvedilmesi, giderlerin tespit edilmesi açısından bir bütçe hazırlanmasının gerekliliği vurgulanmıştı.

Taşrada ki mali disiplinin sağlanması, vergilerin hakkaniyet ölçülerinde toplanması amacına yönelik, kaldırılan iltizam sisteminin yerine muhassıllıklar kuruldu. Halkın, hane esas teşkil etmek üzere gelirinin tam olarak hesaplanması ve ona göre vergi alınması için emlak, arazi ve temettuâtlarının bilinmesi amacıyla sayımlar yapıldı. Bu şekilde 1844-45 yıllarında yapılan sayımlar neticesinde Temettuât Defterleri ortaya çıktı.

Temettuât Defterlerine göre Karasu ve Âb-ı Sâfi kazalarının sosyal ve ekonomik yapısı incelendiğinde önümüze çıkan tablo şu şekildedir: 10 köyden ibaret Karasu ve 7 köyden ibaret Âb-ı Sâfi kazalarının tahmini nüfuslarının toplamı 4000 kişi civarındadır. Her iki kazada da tarım ekonomisi kendini yoğun bir şekilde göstermektedir. Karasu kazasının Karadeniz'in kenarında olması dolayısıyla kazada tarımsal faaliyetlerin dışında denizcilik de gelişmiştir. Tarımdan sonra gelen ikinci geçim kaynağı denizciliktir.

Her iki kazada yoğunluk olarak tahıl tarımı yapılmaktadır. Her iki kazada da tarımın yanında hayvancılığın yapıldığı, fakat hayvancılık meşgalesinin gelir sağlamaktan ziyade, kendi ihtiyaçlarını karşılamaya yönelik faaliyetler olduğu görülmektedir. Âb-ı Sâfi kazasında tarım ve hayvancılıktan sağlanan gelirler Karasu kazasına göre daha yoğundur.

Halkın gelir seviyesine uygun olarak adaletli vergi toplanmaya çalışılmışsa da tam olarak vergide adaletin sağlandığı söylenemez. Ödenecek olan verginin hane sahibinin gelirine oranı vergi yükünü oluşturmaktadır. Buna göre Karasu kazasında yaşayan halkın vergi yükü % 23, Âb-ı Sâfi kazasında yaşayan halkın vergi yükü ise % 20'dir.

SUMMARY

“The Profit Notes Of The Town Of Karasu And Âb-1 Sâfi (Karapürçek) (1844) The Analysis Of The Town Of Karasu And Âb-1 Sâfi In Terms Of Socio-Economy.”

The Keywords: The Profit Notes, Tax, Socio-Economy, Agriculture, Stockbreeding,

There were important developments in financial policies in Ottoman State in Tanzimat Term. For determining expenses, providing justice in taxes, abolishing a favouring system, the necessity of preparing a budget was emphasized, in Tanzimat Firman.

Due to providing financial discipline in provinces, gathering taxes justly, favouring system had been abolished. Instead of it tax collectors were built. To evaluate folk income per house and to get takes accordingly, Lands, possessions and profits should have been known. Because of this reason, census was held. As a result of 1844-45 census, Profit Notes appeared.

Accordin to Profit Notes, Social and Economic structure of Karasu and Âb-1 Sâfi is thus: The approximate total population of the town of Karasu which consists of 10 villages and the town of Âb-1 Sâfi which consits of 7 villages, is 4000. Both of the townshave an intense agriculturaleconomy. Due to fact that the town of Karasu is on the coast of Black Sea, sailing improved. The second meons of subsistence after agriculture become sailing.

Both of the townns have an intense grain cereals agriculture. We can see stockbreeding in both. However they do stockbreeding not to provide on income but meet their needs. And this income in Âb-1 Sâfi is much more than in Karasu.

Although the taxes werw tried to be gathered justly. It was not possible. The proportion of the taxes to the income of the owner of the house constitutes tax burden. According to this, the tax burden of the common people in Karasu is % 23, in Âb-1 Sâfi is % 20.

GİRİŞ

Osmanlı Devleti 19. yüzyılın başlarında coğrafi ve demografik açıdan dünyanın büyük devletleri arasında yer almaktaydı. Ancak merkez ve taşra teşkilatının içinde ki durum Osmanlı'nın büyüklüğünü ayakta tutacak dinamizmden yoksundu. Devlet adamları III. Selim dönemine kadar Avrupa'da ki gelişmelere kayıtsız kalmıştı.

Halbuki 16. yüzyıldan itibaren coğrafi keşiflerle birlikte ekonomik açıdan güçlenen Avrupa'da Rönesans ve Reform hareketleriyle birlikte skolastik düşünce ortadan kaldırılmış, teknolojik ve bilimsel gelişme başlatılmıştı. İngiltere, Fransa, Rusya gibi Avrupa Devletleri 1789 Fransız ihtilali ile siyasi, Sanayi inkılabı ile de endüstrileşme noktasında devrim yapmış, hammadde ve pazar ihtiyacını karşılamak amacıyla sömürgecilik faaliyetlerine hız vermişti.

Çevresindeki gelişmeleri yeterince takip edemeyen Osmanlı Devleti'ni 18. asırda en fazla uğraştıran ülke Avusturya ve Rusya oldu. Bu iki devlete karşı dostluğuna güvendiği Fransa'nın Mısır'ı işgal etmesi devlet adamlarını zor durumda bıraktı. İngiltere ve Rusya ile yapılan antlaşmalarla Napolyon Mısır'dan çıkarıldı (1799). Osmanlı'nın Napolyon karşısında yenilmesi üzerine kendi toprak bütünlüğünü tek başına koruyamayacağı düşüncesi doğdu. Bundan sonra ki süreçte ayakta kalabilmek için "Denge politikası" güdülmesi amaçlandı.

Fransız İhtilali zamanında tahta çıkan III. Selim, siyasi çözülmeyi durdurmak için devlet yönetiminde değişiklikler yapmayı planladı. İlk olarak işlevini yitirmiş olan "Divan-ı Hümayun"un yerine "Meclis-i Meşveret"i ihdas etti. Çözülme içersine girmiş olan devlet kurumlarının genel olarak düzene sokmak gayesiyle bilgisine ve liyakatine güvendiği bazı devlet adamlarından layihalar istedi. Padişaha sunulan layihalarda başlıca görüşler şu noktalarda toplanmaktaydı:

- a) Ordu kuruluş ve gelişme dönemi kural ve yasalarına uygun biçimde düzenlenmeli
- b) Hazine gelirini arttırıcı önlemler alınmalı
- c) Adaletli bir yönetim sağlanarak iç güvenlik sorunu çözümlenmeli [Çadırcı, 1997: 5].

Devlet adamlarından alınan layihalardan doğrultusunda, devlet kurumları yeniden gözden geçirildi. Çağın şartlarına uygun sistem organizasyonu sağlamak amacıyla yapılan yenilikler “Nizam-ı Cedit” hareketini ortaya çıkarmış oldu. Nizam-ı Cedit programının uygulanması için gerekli olan mali kaynağı sağlamak amacıyla “İrad-ı Cedit” hazinesi oluşturuldu.

Nizam-ı Cedit uygulamalarından rahatsız olan zümrelerin muhalefeti, dış politikada Fransız siyasetine dönülmesi, Osmanlı-Rus/İngiliz ittifakından vazgeçilmesi, akabinde bu iki devletle harbin patlak vermesi (1806), Sadâret kaymakamı Köse Mûsâ Paşa ile Şeyhülislâm Topal Atâullah Efendi'nin başını çektikleri muhalif sınıfın ihaneti ve Kabakçı Mustafa isyanının patlak vermesi, Nizam-ı Cedit ve III. Selim dönemini sona erdiren gelişmeler olmuştur [Beydilli, 1999: 79].

Kabakçı Mustafa'nın ayaklanmasını bastıran Alemdar Mustafa Paşa, otoriteyi sağladıktan sonra II. Mahmut'u tahta çıkarmış, kendisi de sadâret makamına geçmişti. Sultan II. Mahmut daha saltanatının ilk yılında müstakil mahalli otorite haline gelen ayânlarla “Sened-i İttifak”ı imzalamak zorunda kaldı. Bu olay, Sultanın hükümlerlik haklarını kendi elleriyle kısıtladığı gibi görünse de, mevcut şartlar içerisinde ayânları itaat altına alacak ordudan yoksun olması ve ayânları belirli ölçüler içinde hareket etmeye yöneltmesi, üzerinde dikkatle durulması gereken konudur. Daha sonra ki süreçte merkezi otoritesini güçlendiren II. Mahmut, Mısır valisi Mehmet Ali Paşa dışında ki devlete kafa tutan ayân ve feodal beylerin kimini ortadan kaldırmış, kimini topraklarından uzaklaştırarak egemenliklerini kırmış, bu şekilde merkeziyetçi devlet yapısını güçlendirmiştir.

II. Mahmut, tahta çıkışından 1826 yılına kadar önemli sayılabilecek bir yenilik hareketinde bulunmadı. Bu dönemde Rusya ve Avusturya'nın kışkırtmasıyla ayaklanan Sırp 1812 Bükreş antlaşmasıyla iç işlerinde özerklik kazandı. Sırp 1812 antlaşmasıyla ayaklanan Yunanlılar Rusya'nın da yardımıyla 1829 Edirne antlaşmasıyla bağımsızlığını elde etti. 1830 yılında Cezayir Fransızlar tarafından işgal edildi. 1831 yılında, Rum isyanından kaynaklanan sorunlar nedeniyle Mısır valisi Mehmet Ali Paşa isyan etmiş, oğlu İbrahim Paşa komutasında ki Mısır ordusu Kütahya'ya kadar yaklaşmıştı. Mehmet Ali Paşa'ya karşı İngiltere ve Fransa'dan istediği desteği

bulamayan II. Mahmut Rusya'dan yardım istedi. Bu yardım karşılığında her iki ülke arasında "Hünkâr İskelesi" antlaşması imzalandı. Hünkâr İskelesi antlaşmasıyla boğazlar, Mehmet Ali Paşa'nın ayaklanması ile Mısır, 1840-1841 yıllarında Avrupalı devletlerin çözüm için masaya oturduğu uluslar arası sorun haline geldi.

II. Mahmut dönemi Osmanlı Devleti'nin sosyal, siyasal, askeri, ekonomik ve kültürel anlamda köklü değişikliklerin yaşandığı bir dönemdir. 1826 yılında yenicherilik kaldırılarak yerine "Asakir-i Mansûre-i Muhammediyye" adıyla yeni bir ordu kuruldu. Kara ve Deniz mühendishaneleri yeniden canlandırılmaya çalışıldı. Subay yetiştirmek amacıyla 1834 de "Mekteb-i Harbiye", askeriyenin doktor ihtiyacını karşılamak için de "Tıbbahane" ve "Cerrahane" adıyla tıp okulu açıldı [Eryılmaz, 1992: 58].

Merkezi otoritesini güçlendiren II. Mahmut merkez ve hükümet teşkilatında Avrupalı tarzda düzenlemeler yaptı. Divân-ı Hümayun'un yerini "Nezaretler", sadrazamın yerini ise "Başvekil" aldı (1938). Yeni meclisler ihdas edildi. Adalet işleri için "Mezlis-i Vâlâ-yı Ahkâm-ı Adliyye", idari işler için "Dâr-ı Şûrâ-yı Bâb-ı Âli", askeri işler için "Dâr-ı Şûrâ-yı Askeri" kuruldu.

İlk öğretim zorunlu hale getirildi fakat uygulanamadı. Askeri ve sivil memura maaş bağlanması esası getirildi. 1831 yılında ilk Osmanlı gazetesi "Takvim-i Vekayi" çıkarıldı. Askeri amaçlı da olsa ilk nüfus sayımı yapıldı, karantina ve posta teşkilatı uygulamaya sokuldu.

19. yüzyıl Osmanlı ekonomisi, üretim ve tüketimin loncalar vasıtasıyla kontrol altında tutulduğu, ticaretin devletin gözetiminde yapıldığı, geleneksel yapısını sürdürmekteydi. Sanayi inkılabından sonra Avrupa'da üretim artmıştı. Üretilen mallar için Osmanlı Devleti'nin iyi bir pazar olma ihtimali özellikle İngiltere, Fransa ve Rusya'yı sömürgecilik noktasında rekabete sürükledi. Fransa zaten 1740 yılında kapitülasyonlardan sürekli yararlanma hakkına sahip olmuştu. Ruslar, 1774 Küçük Kaynarca antlaşmasıyla bütün Rus tüccarlarına Osmanlı sularında serbest ticaret yapma hakkını kazandı. 1838 yılında Mehmet Ali Paşa'ya karşı İngiltere'nin desteğini sağlamak amacıyla imzalanan "Balta Limanı" antlaşması ile de Osmanlı Devleti bir yabancı pazarı haline almış oldu. Bu antlaşma ile İngiliz tüccarı Osmanlı tüccarından daha avantajlı konuma geçti. Mücadele edecek sermaye gücü ve örgütlenme tecrübesi

olmayan yerli tüccar yabancı tüccarlarla rekabet edemez hale geldi. Aynı zamanda bu antlaşma ile Osmanlı dış ticaretteki egemenlik gücünü önemli ölçüde sınırlamış oldu. Yabancı tüccarla rekabet edebilmek amacıyla “Avrupa Tüccarlığı” karşısında gecikmeli de olsa Müslüman tüccarların teşkilatlanmasını sağlayan “Hayriye Tüccarlığı” tesis edildi. Ancak Avrupa tüccarının Hristiyan âlemiyle daha kolay ticaret yapması, beklenen istifadeyi sağlamadı [Karal, C.5, 1988: 163].

II. Mahmut’un ölümünden sonra yerine geçen Abdülmecit, selefi döneminde ki yenilikleri devam ettirmek niyetindeydi. Bu amaçla Paris ve Londra gibi Avrupa devletlerinin başkentlerinde büyük elçilik yapmış olan Mustafa Reşit Paşa İstanbul’a getirildi. Dört aylık bir çalışmadan sonra Türk siyasi, iktisadi, sosyal ve kültürel hayanda top yekün değişmeyi ifade eden Tanzimat Fermanı imzalandı.

Tanzimat Fermanı’nın imzalanmasıyla, Müslüman, Gayrı Müslim bütün vatandaşlarının can, mal ve namus güvenliğinin sağlandığı, vergi adaletinin gerçekleştiği, askere alma işlemlerinin belli bir düzene sokulduğu, hukuk ihlallerinin sona erdiği bir Osmanlı toplum modelinin oluşturulması amaçlanmaktaydı.

Tanzimat devri mali merkeziyetçilik istikametinde bilinçli ve önemli teşebbüslerin yapıldığı bir tarihi dönemdir. Gerek muhasebe tekniklerinde gerekse bütçe tekniklerinde ve maliye bürokrasisinin eğitiminde hayli yol alınmıştır [Ortaylı, 1999: 290]. Üretimin artması, verginin düzenli toplanması, askeri ve idari reformlar için gerekli yerlere planlı harcamaların yapılması amacıyla “Mansûre Hazinesi”, “Redif Hazinesi”, “Hazne-i Amire” gibi mali müesseseler kurulmuştur.

Tanzimat yönetimi vergi konusunda taşrada da önemli düzenlemelere gitti. Önceleri Müslüman yada Gayrı Müslim cemaat önderleri vasıtasıyla toplanan vergilerin, yeni düzenlemelerden sonra başkentten eyalet ve sancak merkezlerine gönderilen geniş yetkilerle donatılan muhassıllar vasıtasıyla toplanması kararlaştırıldı.

Osmanlı İmparatorluğu gibi temeli tarım ekonomisine dayalı bir devletin tarım rejiminde ortaya çıkan bir değişme, tabiatıyla devletin bütün müesseselerini etkilemiştir [Çakır, 2001: 1]. Osmanlı Devleti’nin idari mekanizmasının problemsiz işleminde toprak sisteminin iyi işleminin rolü büyüktür. Devletin geri kalma

nedenleri arasında önde gelen sorunlardan biri de 16. yüzyıldan itibaren bozulmaya başlayan ve çözüme kavuşturulamayan tımar sisteminin sağlıklı işlememesidir.

Toprak sisteminin bozulmasıyla birlikte yer yer büyük çiftlikler oluşturulmuş, geniş kitleler burada karın tokluğuna çalıştırılmaya başlanmıştı. Çiftliklere güçlü aileler yerleşmeye başladı. Derebeyleşme eğilimleri içerisindeki bu ailelerin, merkezi otoritenin zayıflamasıyla birlikte, taşrada ki otoriteye sahip olma mücadelesine girişmeleri, çiftliklerde tarımın ikinci planda kalmasına ve üretimin azalmasına neden olmaktaydı.

Bu durumda güvenliğin yeterince sağlanamaması dolayısıyla, göçebe toplumların hayvan sürüleri ile ekili-dikili alanlara verdiği zararın önü alınmıyordu. Bütün çabalara ve yasaklamalara karşın, vali ve mutasarrıflar görevlerine gittiklerinde yol boyunca askerleriyle binek hayvanlarının yiyecek, içecek ve benzeri giderlerini karşılıksız köylüye yüklüyorlardı. Köy ve kasabalar mütesellim, kadı, voyvoda, ayân gibi yöneticilerce adeta haraca bağlanmıştı [Çadırcı, 1997: 8].

19. yüzyıl başlarında Avrupa'da tarımda önemli gelişmeler oldu. Kol ve hayvan gücü yerine buhar gücünden istifade edilmeye başlanmış, hayvancılıkta büyük ilerlemeler kaydedilmiş, buna duruma bağlı olarak kültür bitkilerinin yetiştirilmesine öncelik verilmişti.

Osmanlı ülkesinde ise tarım ve hayvancılık geleneksel yöntemlerle yapılmakta idi. Bilgisizlik, ulaşım imkanlarının kısıtlılığı ve yokluğu, iklim koşullarının olumsuz etkileri yanı sıra asayişin yeterince sağlanamaması, ardı arkası kesilmeyen savaşlardan alınan başarısız sonuçlar ve köylüde yarattığı moral bozukluğu bu alanda başarılı olmayı önlemekte idi.

Bütün olumsuz faktörlere rağmen Osmanlı Devleti, konumu ve doğal yapısından ötürü dünyanın önde gelen tarım ve hayvancılık ülkeleri arasında yer almaktaydı. Özellikle tahıl üretiminde başta geliyordu. Diğer tarım ürünleri, üzüm, incir, fındık ile pamukta önde sayılırdı. Palamut, mazi, kökboya, afyon ihracı yasak ürünler olmakla birlikte Avrupa'ya kaçırılmakta olan ürünlerdendiler.

Ziraatın gelişmesini iç gümrükler ve devletin tarım ürünlerini satın alma politikası da engelliyordu. Ürün çoğu zaman devletçe görevlendirilen kişiler tarafından tek taraflı saptanan fiyat üzerinden satın alınmakta idi. Alınan ürünün İstanbul ve belli başlı merkezlere taşıtılması angarya olarak köylüye yaptırılıyordu [Çadırcı, 1997].

Üretici köylünün belini büken bir etken de ulaşım imkanlarının yetersizliği idi. Köylü, genelde geçimini sağlamak için, kendi ihtiyacına yetecek kadarını ekiyordu. Ticaret yapmak amacıyla daha fazla tarımsal etkinlikte bulunanlar ise artık ürünü nasıl değerlendireceğini bilmiyordu.

Bütün bunlara rağmen Tanzimat dönemi Osmanlı tarımında önemli gelişmelerin yaşandığı bir dönem olarak dikkati çekmektedir. Osmanlı tarımının performansında görülen yükselmeye paralel olarak bazı yapısal değişimlerde görülen değişikliğin daha iyi kavranabilmesi için 19. yüzyıl Osmanlı tarımının temel özelliklerinin bilinmesi gereklidir [Güran,1998: 54].

19 yüzyıl Osmanlı tarımında toprak yoğun bir zirai faaliyet türü olan hayvancılık yaygındı; bitkisel üretim alanında nadas süreleri çok uzundu; tarım araçları iptidai idi. Gübre ve iyi tohum gibi verimliliği artırıcı girdilerden pek yararlanılmazdı [Güran, 1998: 69].

Üretilen malların taşıma imkansızlığının yetersizliğinden dolayı, olumsuz yönde etkilemekten başka zaman ve mekan bakımından büyük fiyat farklılıkları doğuyordu. Üretim hava şartlarına bağlılığı yüzünden alınan ürün, yıldan yıla büyük dalgalanmalar gösteriyordu. Bereketli yıllarda bir yörede alınan bol ürün, taşıma güçlüğü karşısında başka yerlere ulaştırılamadığı için, fiyatların önemli ölçüde düşmesine yol açıyordu. Taşıma deniz kenarlarında gemilerle, denizden uzak yerlerde ise at ve deve sırtında yapılıyordu [Güran, 1998: 71].

Osmanlı çiftçisinin kullandığı araçlar genellikle ağaçtan yapılmış saban, el orağı, tırpan, çapa ve sürgü gibi iptidai araçlardı. Bir çift at bir günde 6-7, bir çift öküz ise 3-4 dönüm toprak sürebiliyordu. Çiftçi toprağını 2 ya da 3 yılda bir dinlendirerek verim gücünü kazandırmaya çalışıyordu. Boş bırakma süresi ise çoğunlukla bir yıldı. Silivri

kazasında yapılan bir arařtırmaya gre 1 dnm tarla da buğday retildiğinde 70 kuruř harcanmakta ve 123 kuruřluk hasılat elde edilmekteydi [Gran,1998:].

Çalıřmanın Amacı :

Bu çalıřmanın amacı, tarım ekonomisinin kendini yoęunlukta hissettirdiđi Karasu ve Âb-1 Sâfi kazalarının, 1844 yılına ait Temettuât Defterlerine gre sosyal, ekonomik ve demografik yapısını ortaya çıkarmaktır. 1844 yılında ki Temettuât Defterlerine gre her iki kaza da Bolu Eyaleti sınırlarındadır. Karasu kazası İzmid Kaimmakamlığı'na, Âb-1 Sâfi kazası ise Kocaeli sancağına tabi birer kazadır.

Çalıřmanın Önemi :

Temettuât Defterlerinin belirli plan dahilinde kataloglanarak arařtırmacıların hizmetine sunulması 1988 yılından sonra olmuřtur. Temettuât Defterleri ilk defa İktisat Fakltesi ğretim yelerinden Tevfik Gran tarafından kullanılmıřlardır [Ktkođlu, 1995: 396].

19. yzyılda Karasu ve Âb-1 Sâfi kazasıyla ilgili daha nce yapılmıř her hangi bir çalıřma mevcut deđildir. Fakat farklı kazaların Temettuât Defterlerine dair yapılan pek çok çalıřma mevcuttur. Bu çalıřma Sakarya tarihinin Temettuât Defterlerine gre aydınlatılmaya çalıřılması aısından ilk rnektir.

Temettuât Defterleriyle ilgili yapılan arařtırmalar hem iktisat tarihileri hem de tarihiler tarafından yapılmıřtır. İktisat tarihilerinin yapmıř olduđu çalıřmalar, belgeleri yorumlayarak, istatistik veriler ışığında arařtırma konusu olan mahallin sosyal ve ekonomik yapısını aydınlatmak olurken, bazı tarihiler ise transkripsiyon yaparak belgeleri gnmze tařımayı amalamıřlardır.

Çalıřmanın Metodolojisi :

Bu çalıřmada, Bařbakanlık Osmanlı Arřivinde yer alan Karasu ve Âb-1 Sâfi kazalarının Temettuât Defterlerinden ve Devlet Salnamelerinden yoęunluklu olarak faydalanılmıřtır. Onun dıřında her iki kazaya yakın olması mnasebetiyle:

Mehmet Karakaş'ın, "Maliye Nezareti Temettuât Defterlerin Göre Bolu Kazası'nın Sosyal Ve Ekonomik Durumu",

Mehmet Ekincikli'nin "Temettuât Defterlerine Göre Mudurnu Kazasının Sosyo-Ekonomik Yapısı",

Said Öztürk'ün, "Tanzimat Döneminde Bir Anadolu Şehri Bilecik",
Kaya Bayraktar'ın, "Çorlu, Silivri Ve Ereğli Kazalarının Sosyo- Ekonomik Durumu",

Ahmet Coşkun'un "Maliye Nezareti Temettuât Defterlerin Göre Erzurum Ovası'nın Sosyal ve Ekonomik Durumu" gibi yüksek lisans ve doktora çalışmalarından faydalanılmıştır.

Ayrıca değişik kazaların Temettuât Defterlerine göre sosyal ve ekonomik yapısının tahlil edildiği makalelerden istifade edilmiştir.

Bunların dışında Musa Çadircı'nın "Tanzimat Döneminde Anadolu Kentleri'nin Sosyal Ve Ekonomik Yapısı, Tevfik Güran'ın "19. Yüzyıl Osmanlı Tarımı", Cokun Çakır'ın "Tanzimat Dönemi Osmanlı Maliyesi", Abdüllatif Şener'in "Tanzimat Dönemi Osmanlı Vergi Sistemi" isimli çalışmalarından yoğunluklu olarak yararlanılmıştır.

Çalışmanın Kapsam Ve İçeriği :

Üç bölümden ibaret olan bu çalışmanın birinci bölümünde, Tanzimat dönemi maliye politikaları ve yapılan düzenlemelerden bahsedilmiştir. Karasu ve Âb-1 Sâfi kazasının sosyal, ekonomik ve demografik tahlilinin yapılmasına dayanak teşkil eden Temettuât Tahrirleri, mahiyeti, uygulama sürecinde ortaya çıkan problemler ve Temettuât Defterlerinin tanzim şekli ile ilgili genel bilgilerin verilmesi amaçlanmıştır.

İkinci bölümde ise Temettuât Defterlerinden faydalanılarak her iki kazanın sosyal, ekonomik ve demografik yapısı aydınlatılmaya çalışılmıştır. Nüfus yapısı, haneler arasındaki gelir dağılımı, vergi oranları, akrabalık ilişkileri, etnik yapısı, meslek dalları, ekili-dikili arazi oranları, tarım ve hayvancılık faaliyetleri hakkında bilgi

verilmiştir. Çalışmanın daha kolay anlaşılması açısından tablo ve grafiklerden yararlanılmıştır.

Üçüncü bölümde ise her iki kazanın Temettuât Defterlerinin transkribi yapılmıştır. Transkrip yapılırken belgelerde yer alan formata ve sayfa düzenine uygun olarak çözüm yapılmaya çalışılmıştır.



1.TANZİMAT DÖNEMİ MALİ DÜZENLEMELER VE TEMETTUÂT SAYIMLARI

Osmanlı Devleti, sınırlarının genişlemesiyle birlikte mevcut olan devlet imkanlarını tespit etmek maksadıyla değişik tarihlerde sayımlar (tahrir) yaptırmıştır. Daha çok klasik dönem olarak tabir edilen, 15. ve 16. yüzyıllarda ortaya çıkan ve bugün adına “Tapu-Tahrir Defterleri” denilen defter koleksiyonları, bu tahrir çalışmalarının neticesinde ortaya çıkmıştır. Yapılan bu çalışmalarla devlet adamları, devletin iktisadi, içtimai, idari ve demografik yapısı hakkında gerekli olan bilgilere sahip olabilmeyi amaçlamaktaydı.

Tahrir defterleri, tımar sisteminin uygulandığı bölgelerde vergi mükellefine ait çeşitli bilgileri (ki vergiden muaf kişilerde kaydedilirdi), bunların yaşadıkları yerlerden toplanması gereken vergileri tespit eden ve genelde sancak esasına göre tertip edilen resmi belgelerdir [Öz, 1999: 527].

Çeşitli aralıklarla yapılan bu tahrir çalışmalarında sancak, kaza, nahiye, köy ve mezraa gibi bütün idari yapılanma ve nüfusu tespit edilmiş, elde edilen gelirler ve bunlardan alınacak vergiler kayıt altına alınmıştır. Halkın sosyal ihtiyaçlarını karşılayabilmek amacıyla cami, mescit, medrese, darüşşifa gibi sosyal müesseseler ve bunlar için gerekli olan mali kaynaklar tek tek bu defterlere kaydedilmiştir.

16. yüzyılda çoğunluğunun Kanunu Sultan Süleyman döneminde yapıldığı tahmin edilen Tahrir Defterleri’ne göre Karasu ve Âb-ı Sâfi kazası Hüdavendigâr Eyaletine bağlıdır. Her iki kazada köylerden ibaret olup, Âb-ı Sâfi kazası Yenice-i Taraklu kazasına, Karasu kazası da Akyazı kazasına tabidir.¹

Klasik dönemde bu şekilde yürütülen tahrir sayımları Tanzimatla birlikte daha da geliştirilmiştir. Daha önce üretilen mahsulden sadece devlet hissesine ait olan kısmı tahrir edilirken, Tanzimatın ilanıyla birlikte yürürlüğe giren yeni usulde, üretilen mahsulün nev’i ve miktarı, fiyatı, tutarı, vergi mükellefinin mesleği, ve ticari gelirleri de ayrıntılı olarak kaydedilmeye başlanmıştır. Ayrıca vergi mükellefinin künyesi, varsa mesleği, sakin olduğu mahalle veya köyü defterlere yazılmıştır [Öztürk, 1995: 51]. Bu usul çerçevesinde, Anadolu’da yer alan eyaletlerin çoğunda mahalle ve köyler baz

¹ Daha geniş bilgi için bkz. [Barkan-Meriçli: 1988].

alınarak gerçekleştirilen temettuât kayıtları, 19. yüzyıl Osmanlı Anadolu'sunun sosyal ve ekonomik çehresinin ortaya konmasında önemli bir kaynak grubunu teşkil etmektedir [Eken, 1999: 207].

19. yüzyıl Osmanlı Devleti, sosyo-ekonomik, siyasi, idari ve kültürel alanda pek çok değişimlerin yaşandığı bir dönemdir. Osmanlı Devleti, 19. yüzyılın ortalarına kadar memleketin iktisadi hayatıyla pek az ilgilenmiştir. Devletin yaptığı hizmetlerin çoğunu tımar ve zemat sahipleri terettüp etmiş ve bu hizmetler genellikle angarya şeklinde tecelli etmiştir [Eldem, 1994: 164].

Çağdaşlaşma akımının Osmanlı iktisat düşüncesini etki ve itaati altına alması III. Selim ve II. Mahmut devirlerine rastlamaktadır. Ancak bu etkileşim son derece yavaş bir sürecin ürünüdür [Sayar, 1986: 421].

Özellikle Tanzimatın ilanı ile birlikte maliye politikasında yeni düzenlemeler yapılmış, iltizam usulüne son verilmiş, muhassıllık uygulamasına geçilmiştir. Bu köklü mali değişikliğin hukuki alt yapısı oluşturulmaya çalışılmış, bununla ilgili olarak gerekli olan meclis ve komisyonlar ihdas edilmiştir. Belki de en önemli değişiklik vergi alanında gerçekleştirilmiş, örfi vergiler kaldırılarak “an cemaatin” vergi uygulamasına gidilmiş, eskiden uygulanan bazı vergilerde bir takım değişiklikler yapılmıştır [Çakır, 2001: 220].

Tanzimat döneminde mali sistemde yapılan önemli değişikliklerden biri de bütün mali işleri düzenleyen ve denetleyen Maliye Nezareti'nin kurulmasıdır. Bu Tanzimat ile mali teşkilatın merkezileştirilmesi yolunda atılan ilk adımdır [Tabakoğlu, 2000: 167]. Bu nezarete bağlı olarak oluşturulan Maliye Hazinesi de daha önce devletin gelir ve giderlerini kontrol eden Mansûre ve Redif Hazinesiyle Hazine-i Amire'nin yerini almış, devlet gelir ve giderlerini yöneten tek hazine haline getirilmiştir [Güran, 2001: 79]. Bir diğer önemli gelişmede bütçe uygulamasına geçilmesi olmuştur. Çıkarılan bütçe nizamnameleriyle devletin gelir giderlerinin batılı anlamda kayda geçirilmesi amaçlanmıştır [Çakır, 2001: 220].

Devletin yıllık reel gelir ve gider dengesini sağlamak, mevcut olan gelirlerine göre giderlerinin hesabını yapmak amacıyla 1845 senesinde alınan bir karar ile 1846-1847 mali yılından itibaren geçerli olmak kaydıyla her yıl düzenli bir şekilde bütçe

oluřturulması kararlařtırıldı. Byolece devletin gelirleri tek hazine olan ‘‘Maliye Hazine’’sinde toplanacak ve gerekirse harcamalarda kısıtlamalara gidilecekti. 1870-1871 mali yılı hari her yıl dzenli olarak bte tanzim edilmiřtir.

Tanzimatın ilanıyla birlikte Osmanlı Devleti’nde vergi sisteminde de kkl deęiřiklikler yařandı. II.Mahmut devrinden itibaren gerek anlamda vergi adaletinin saęlanması konusunda pek ok tedbirler alındı. Padiřah devletin mali imkanlarını tespit etmek amacıyla 1829 yılından itibaren nce İstanbula’ da ki demografik ve mali deęiřiklikleri tespit eden bir sayım yaptırdı.

Edirne antlařmasından iki yıl sonra yani 1831 yılında btn lkeyi kapsayan sayımlar yapıldı [Tabakoęlu, 2000: 170-171]. II.Mahmut’un son dnemlerinden itibaren bařlanılan bu yeni uygulamalara gre; btn rfi vergiler kaldırılacak, yerine hasat zamanı toplanmak kaydıyla, binde hesabıyla olmak zere, herkesin emlak ve arazi ve ticaret ve temettuatına gre tek bir vergi toplanacaktı.

Byolece kazaların bir senede eřitli adlar altında verdikleri rfi vergi, herkesin gelirine gre halk arasından tevzi edilecekti. Bu arada verginin mali senenin bařı olan Mart ayında toplanması; vergi mkelleflerinin ellerine senelik vergilerin miktarını gsterir bir senet verilmesi ve iki taksitte denecek olan bu meblaęların mahkeme sicillerine gre kaydı da kararlařtırılmıřtı [Karakař, 1995: 40].

Halkın menkul ve gayri menkullerini, bir senede elde ettięi btn gelirlerini ve bunlar iin denmesi gereken vergi miktarının, adaletli bir řekilde tespit edilmesini amalayan bu dzenlemeler, ilk olarak Gelibolu ve Hdavendigr sancaklarında yrrlęe konuldu. Her iki sancaęa da gnderilen tahrir memurları emlak, arazi ve temettuat yazımına bařladılar. Ancak yapılan bu tahrir alıřmaları 1839 mali senesine (Mart 1254 H.) yetiřtirilemedięinden verginin bu defaya mahsus olmak zere yine eskisi gibi toplanmasına ve yazım iřleminin bir daha ki seneye bırakılmasına karar verildi. Fakat bu seferde Mısır valisi Mehmet Ali Pařa’nın Mısır’da ikinci kez ayaklanması ve sultan II.Mahmut’un 1839 yılı Temmuz ayında lmesi zerine bu yeni uygulama tamamlanamadan sonusuz kalmıřtır.

II.Mahmut'tan sonra Osmanlı tahtına geçen sultan Abdülmecit selefi döneminde başlatılan bu çalışmaları devam ettirmek niyetindeydi. Bu amaçla Hariciye Nazırı Mustafa Reşit Paşa'ya geniş yetkiler verdi. Reşit Paşa, devleti içinde bulunduğu güç durumdan kurtarmak, aynı zamanda idari, siyasi, adli ve mali açıdan yeniden yapılandırılmasını sağlamak ve Mehmet Ali Paşa meselesinde Avrupa'nın desteğini kazanmak amacıyla başlatılan ıslahat çalışmalarını uygulamaya koydu. Mustafa Reşit Paşa'nın dört aylık hazırlık çalışmalarından sonra 3 Kasım 1839 da Gülhane bahçesinde okunan "Hatt-ı Hümayun" ile Tanzimat dönemi başlamış oldu.

Hatt-ı Hümayun'un maliyeyi ilgilendiren kısmında, bir çok sıkıntı ve usulsüzlüklere sebep olan iltizam usulünün kaldırılarak, yerine halkın emlak ve kudretine göre münasip bir verginin tayin edileceği belirtilmişti [Kaynar, 1985: 224-225].

Tanzimat Fermanı'nın vergi konusunda getirdiği yeniliklerin düzenlenmesi için çalışmalar hızla başlatıldı. Hatt-ı Hümayun'da tüm örfi vergilerle angarya niteliğindeki mükellefiyetler de kaldırılmıştı [Şener, 1990: 95]. 1839 da Tanzimatın ilanıyla birlikte teb'anın sosyal, hukuki ve mali bakımdan eşitliği kabul olduğundan o tarihe kadar ocaklık olarak devlete temin ettikleri kereste, güherçile, kendir gibi maddelerle köprücülük, derbentçilik, yolculuk gibi bazı mükellefiyetlerine son verilerek bunların yerine tek bir vergi alınması prensibi getirildi [Kütükoğlu, 1999: 542].

Bütün bu örfi vergilerin yerine ikame edilen tek vergiye; "An-cemmatin vergi", "Vergü-yi Mahsusa", "Vergü", "Komşuca alınan vergü" gibi çeşitli adlar verildi. Bu vergi, örfi vergileri baş vergisi durumundan kurtararak, herkesin ne kadar emlak, arazi ve hayvanları olduğunu, tüccar ve esnafın bir yılda ne kadar kazandığını tespit ederek, toplumun bütün katmanlarının ödeme gücüne göre verginin hakkaniyet içerisinde toplanabilmesini amaçlamaktaydı.

Böylece esnafın sattığı mallar değil de kazançlarının vergiye tabi tutuluşu ilk defa bu vergiyle başlamış oldu. Ödeme gücünün ölçüsü olarak, emlak, arazi ve hayvanların varlığı ve ticari gelir gibi gelir veraset unsurları birlikte alınmıştır. Böylece tarım kesimi olduğu kadar şehirli nüfus da vergi kapsamına girmiş oldu [Giray, 2001: 105].

Tanzimat'ı mali açıdan uygulamak amacıyla idari yapıda yapılan deęişikler yapılarak yeni muhassıllıklar kuruldu. Muhassıllıkların en önemli görevleri, halkın mali kudretini bilerek ve gözeterek vergi tayini yapmaktı. Meclis-i Vâlâ tarafından 25 Ocak 1840 yılında hazırlanan bir nizamname ile muhassıllıklara yeni muhassıllıkların atanma ve bunların çalışma usûl ve esasları belirlendi.²

“Muhassıl-ı Emval” sıfatıyla görevlendirilen memurlar merkeze en yakın eyaletlerden başlayarak vazifelerini ifa etmeye başladılar. Yanlarına bir mal, bir emlak, ve bir de nukud katibi verildi. Ayrıca sancak merkezinde tarh olunacak olan vergilerin tayin, tespit, dağıtım ve sair işlerin görüşülüp kararlaştırılması amacıyla “Muhassıllık Meclisleri” oluşturuldu.

Muhassıllık meclisleri , muhassıl ve iki kâtibi, o yerin kadısı, müftüsü, zabtiye memuru, Gayrı Müslimlerin bulunduğu yerlerde iki kocabaşı ile halkın seçtięi dört üyeden meydana gelmekteydi. On üç kişiden oluşan bu meclisin başkanı müşirin (valinin) olduğu yerlerde “müşir” olmadığı yerlerde varsa “ferik” (askeri amir) olacaktı. Eğer ferik bu işi yapamayacak durumda ise meclis başkanı; muhassıl, kadı ve zabtiye memuru arasında kura ile belirlenecekti.

Muhassıl meclislerinin kuruluş biçimiyle ilgili olarak, Meclis-i Ahkâm-ı Adliyye'nin hazırladığı nizamnamede seçimin usulü tarif edilmektedir. Seçilecek kimseler bulunduğu memleketin akıllı, namuslu ve muteber adamlarından olmalıdır. Adaylar, önce mahkemeye gelip isimlerini kaydettirecekler, sonra seçmenlerin oyuna başvurulacaktır. Oy çoğunluğunu elde eden aday seçilecek, isteyen ve istemeyenler eşitse kur'ai şer'iyeye başvurulacaktır [Ortaylı, 1987: 127].

Muhassılı olmayan kaza ve kasabalarda köylerde beş kişiden mürekkep küçük meclisler teşkil olunacaktı. Küçük meclislerin kimlerden olduğu açıklanmamış, sadece “icabına göre tertibi” tavsiye olunmuştur. Sonradan yapılan nizamnameye göre, o yerin kadısı, mahalli jandarma amiri, muhassıl vekili ve mahallin ileri gelenlerinden (vücu) iki kişi bu meclisin üyesi olacaklardı [İnalçık, 1996: 364]. Muhassıllık meclisinin vazifesi, mülki, mali ve adli konuları görüşüp karara bağlamak, Tanzimat'ın esaslarına aykırı

² Daha geniş bilgi için bkz. [Kaynar , 1985].

vergi suiistimallerini ve diğler suçları takip etmek ve şer'i kanunlara göre suçluları yargılamakla yetkili kılındı [Eryılmaz, 1992: 111].

25 Ocak tarihli nizamnameye göre kendilerine "Talimat-ı Seniyye" ile vazifeleri bildirilen muhasıllar uygulamalarda Őu noktalara dikkat edeceklerdi. Hazine ait bütün gelir kaynaklarının defteri kendilerine verilecekti. Kayıtları bulunmayan veya bulunamayan gelirler saptanıp, kayda geçirilecek ve en kısa süre içinde ilgililerce hazineye bildirilecekti [Çadırcı, 1997: 209].

Nizamnamede ayrıca nüfus ve emlak sayımının nasıl yapılacağı, devlet memurlarına ödenecek yolluğun ve diğler giderlerin hazinece nasıl karşılanacağı yer almıŐı bulunuyordu. Herkesin ödeyeceđi vergi saptanıncaya kadar hazinenin zarar görmemesi için peşinen bir miktar vergi toplanması, daha sonra bunun asıl vergilerden düşülmesi de kabul edilmiŐti [Çadırcı, 1997: 209].

Söz konusu nizamnameye göre, muhasılların birden fazla kazaya bakmaları ve vergi tespit işlemleriyle meŐgul olmalarından dolayı tahrir işlemlerinin daha süratli yapılması gerekiyordu. Bu amaçla "Muhassıllık Meclisleri" tarafından kaza ileri gelenlerinden bir kiŐi seçilmesi ve yanına verilen bir katiple tahrir işlemine başlanması kararlaŐtırıldı. Vazifeli olan Őahıslar tahrir işlemine kaza merkezleri de dahil köylerden başlayacaklar ve her köy için ayrı defter tutacaklardı.

Defterlere, vergiye tabi tutulan her hane sahibinin ismi, varsa Őöhreti, ne kadar emlak, arazi ve hayvana sahip olduđu, esnaf veya tüccar ise tahminen ne kadar temettu ve ticaretinin bulunduđu yazılacaktı. Bir nevi koordinatör vazifesi üstlenen muhasıllar vakit buldukça tahrir işlerine katılacak ve gerekli kontrolleri yapacaklardı. Ayrıca vergi tahsil işinde muhasılların emrine yeterli ölçüde askeri kuvvet de verilecekti. Her köy için ayrı tutulan bu defterler daha sonra meclise takdim edilecekti.

Ancak alt yapı eksikliđi, bilgisizlik, ulaşım güçlüklerinin yanı sıra, uzun yıllardan beri hazineye hiç vergi ödememiş olanların çıkarmıŐ olduđu sorunlar yüzünden istenilen olumlu sonuç alınamadı. Çođu yerde halk gerçek gelirini gizlerken, bazı bölgelerde iki misli gelir gösterildiđi oluyordu. Özellikle Müslüman olmayan halkın gelirleri

yazılırken fazla gelir gösterildiği yolundaki şikayetler çoğunlukta idi. Bu şikayetler sonuç vermeyince yer yer isyanlar çıkıyordu [Çadırcı, 1997: 209].

Bütün bu işlemler devam ederken, halkın ödeyeceği vergiler tam olarak netleşene kadar, yıllık verginin gecikmemesi için daha sonra geri ödenmek şartıyla vergi mükellefinden peşinen bir miktar para tahsil edilmesi kararlaştırıldı. Tahrir işleminden sonra peşinen tahsil edilen meblağ, ödenmesi gereken vergi miktarından az ise vergi mükellefi bu miktarın üzerini tamamlayacak, eğer fazla ise devlet bu fazlalığı vergi mükellefine iade edecekti.

İlk sene (1256 H./1840) verginin tevzii, adı geçen meclislerin marifetiyle gerçekleştirildi. Defterler meclise geldiğinde her mahalle ve köyden “Ruz-ı Hızır”³ ve “Ruz-ı Kasım”⁴ olmak üzere iki tertipte alınan “Tekâlif-i Örfiyye” nin senelik miktarı, tahrir neticesinde tespit edilen sonuçlar doğrultusunda her şahsın kudretine göre tevzii edilerek defterlere kaydedildi [Karakaş, 1995: 43]. Bu defterler hazine tarafından tasdik dilmek üzere İstanbul’a götürüldü. Rakamlar kesinleşince bu yıldan sonraki vergilerin komşu köy ve mahalle tarafından dağıtılması gerektiği, eyaletlerdeki vali ve defterdarlara emirle bildirildi. Ayrıca kesinleşen rakamların miktarı köy ve mahalle meclislerine de bildirildi.

Tahrir işlemleri bittikten sonra devlet gelirleri kaza meclislerinde, meclis üyeleri ve ileri gelenler arasından seçilen sandık eminine teslim edilecek, sandık meclis memurlarınca mühürlenecekti. Toplanan paradan tahrirde vazifeli memurların maaşları, kira bedeli ve memleketin muhtelif ihtiyaçları gider olarak ayrılacak, geriye kalan meblağ 50.000 veya 100.000 kuruşa ulaştığında muhassıllar vasıtasıyla “Hazine-i Amire”⁵ ye gönderilecekti [Karakaş, 1995: 44].

³ “Ruz-ı Hızır”, Hıdırellez günü yerine kullanılır bir tabirdir. Muayyen vergi ve resimler haricinde olarak tahsili mütat olan bir kısım masraflar olmak üzere halka tevziat yapılır, bu tevziatın hıdırellezde yapılanına Ruz-ı Hızır denirdi [Pakalın, 1993, C. III: 59].

⁴ “Ruz-ı Kasım”, Kasım günü yerine kullanılır bir tabirdir. Muayyen vergi ve resimler haricinde olarak tahsili mütat olan bir kısım masraflar olmak üzere halka tevziat yapılır, bu tevziatın Kasımda yapılanına Ruz-ı Kasım denirdi [Pakalın, 1993, C. III: 60].

⁵ “Hazine-i Amire” Para işlerini görmek üzere kurulmuş olan müesseselerden birinin adıdır. Devletin kasası da denirdi [Pakalın, 1993, C.I: 786].

Bütün bu gayretlere rağmen devlet muhassıllardan istediği verimi alamadı. Muhassıllar, hasat döneminde aşârın toplanması için çok sayıda kişiyi görevlendirmek zorunda kaldılar. Bu kişilere ödenen ücretler, toplanan aşârın yarısına yakındı. Ayrıca halk da bu durumdan şikayetçiydi. Aşârı toplamakla görevlendirilen kimseler yüzünden mahsulün zamanında kaldırılmadığı ve zarar edildiği görülüyordu [Çadırcı, 1989: 238]. Ayrıca o dönemde, devlet muhassıllık yapacak ve topladıkları tüm vergiyi hazineye bırakıp sınırlı aylıklarla yetinecek yeterli sayıda yeni bürokrata sahip değildi.

Muhassıllar halkla yeterince diyalog kuramadıklarından ve kendilerine çok büyük alanlar ayrıldığından başarılı olamadılar [Stanford J. Shaw- Ezel Kural Shaw, 1994: 131]. Her ne kadar muhassılların gözetiminde emlak ve arazi ve temettu tahriri yapılmışsa da vergilendirmede adalet sağlanamamıştır. Görevini gerektiği gibi iyi yapmayanlar hakkında ciddi işlemler yapılmış ve bazıları da görevlerinden alınmıştır [Şener, 1990: 11].

1840-1841 yıllarına ait hazine gelirlerinde çok büyük azalma görüldü. Bütün çabalara karşın kâr ve zarar şöyle dursun, kaç kuruş hasılat olduğunun ortaya çıkarılması mümkün olmadı. Muhassıllar birbirinden bağımsız çalıştıkları için toplanan vergilerin bir arada merkeze gönderilmesi de çok zaman alıyordu. Ayrıca seçilen muhassılların eski mültezimlerden oluşması adaletli bir vergi reformunu mümkün kılmıyordu [Çadırcı, 1997: 210-211].

Devlet istediği verimi alamadığı muhassıllık sistemini bütün sorunlarına rağmen iki yıl uygulayabildi. Uygulama sırasındaki bazı eksiklikler, çıkarları zedelenen, gelirleri azalan ya da işinden olan âyân, ağa, eşraf, mültezim ve şahsi menfaatleri doğrudan doğruya zarara uğramış sarrafların çevirmiş olduğu entrikalar ve diğer mali problemler nedeniyle muhassıllık sistemine son verildi [Engelhart, 1999: 48].

1842 yılında kaldırılan muhassıllıkların yerine eyaletlerde yapılan yeni düzenlemelerin neticesinde “Müşirlik Nizamı” ihdas edildi. Eskiden olduğu gibi valiler sadece eyaletin asayişinden değil, mali işlerinden de sorumlu olacaktı. Valilerin mahiyetine bir defterdar, sancaklara kaymakam ve mal müdürü, kazalara müdürler tayin edilmeye başlandı. Eyaletlerde ki meclislere dokunulmadı, lâkin ismi şeklen “Memleket Meclisi” olarak değiştirildi.

Meclis valinin yardımcısı olmaktan başka, onların ezici ve haksız işlerini önlemek gibi bir vazifeyi de üstlenmiş olacaktı. Bu yönetim şekli, bütün imparatorlukta aynı zamanda yürürlüğe konmadı. İlk Rumeli’de, Elviye-i Selâse denilen, Yanya, Tırhala ve Manastır vilayetlerinde, Anadolu’da, Diyarbakır ve Erzurum da tatbik edildi. Daha sonra da bütün vilayetlere yaydırıldı [Karal, 1988:192].

Tanzimat Fermanı’nın ilanından 1845 yılına kadar geçen süre zarfında, idari, adli, siyasi ve mali alanlarda yapılan ıslahatların başarılı olmadığı görüldü. Meclis-i Vâlâ⁶ da yapılan müzakereler neticesinde geniş kapsamlı ıslahatların kalıcı ve başarılı olabilmesi için eyaletlerin gerçek durumlarının bilinmesi ve bunun için hazırlıklara başlanmasının gerektiği kararlaştırıldı.

Bu amaçla giderleri vergi gelirlerinden karşılanmak amacıyla her eyaletin ileri gelen, güvenilir ve bilgi sahibi kişilerinden biri Müslüman, diğeri Hristiyan iki kişi İstanbul’a çağırıldı. Yapılan çağrı üzerine İstanbul’a gelen “vücut ve kocabaşılar” devlet adamlarının konaklarında misafir edildiler. Gelen temsilciler iki aydan daha fazla süre İstanbul’da kaldılar. Kendilerinden eyaletlerin içinde bulunduğu sorunlar ve yapılması gerekenler konusunda yazılı görüş alındı. Ayrıca bunlar gruplar halinde Meclis-i Vâlâ’ya çağırılarak düşüncelerini açıklamalarına olanak verildi. Yazılı olarak verdikleri layihalar incelendikten sonra padişahın bilgisine sunuldu. Kendilerine bu düşüncelerine karşılık yazılı cevaplar verildi [Çadırcı, 1997: 119]. Temsilciler, vergilerin ağırlığı, toplanmasında ki yolsuzluklar, ve haksız uygulamalardan söz ettiler. Yol, köprü ve içme suyu gibi bayındırlık hizmetlerine olan ihtiyacı dile getirdiler [Eryılmaz, 1992: 121].

Temsilcilerle yapılan görüşmeler neticesinde, Meclis-i Vâlâ’da eyaletlere geçici olarak imar meclislerinin (Meclis-i İmariyye) gönderilmesine karar verildi.

İmar meclislerinin, beşi Anadolu’da beşi Rumeli’de olmak üzere on bölgeye ayrılacaktı. Meclis, başkanı asker sınıfından olmak üzere iki üyeden oluşmaktaydı. Üyeler genellikle, ilmiye, kalemiye ve seyfiye (asker) sınıfına mensuptu. Üyelere,

⁶ “Meclis-i Vâlâ” ıslahat hareketlerini icap ettirdiği yeni nizamnameleri hazırlamak, memurların mahkemesiyle meşgul olmak, gerekli görülen devlet işlerinde oy vermek üzere 1837 senesinde kurulan meclisin adıdır [Pakalın, 1993, C.II: 430].

vazifelerinde dikkat etmesi gereken konularla ilgili talimatname de verilmişti.⁷ Halka yük olmamaları için maaş bağlanan meclis üyelerinin görevleri, yeni bir emlak ve temettu tahririnin yapılması için, şehir ve kasabalardaki yolsuzlukları, bölgenin imar ve refahı için gerekli hususları araştırmak ve önerileri merkeze sunmaktı.

İmar meclislerinin görevi 7-8 ay kadar sürdü. Bu çerçevede imar faaliyetlerine, önce İstanbul'a yakın olan İzmit ve Gelibolu taraflarından başlanacaktı. İzmit sancağının imar çalışmalarının yönetimine Serasker Süleyman Paşa görevlendirilmişti [Eryılmaz, 1992: 122].

Meclis-i Vâlâ başkanı Süleyman Paşa'nın görevden alınması ve hükümette yapılan değişiklikler, imar meclisinin çalışmalarını engelledi ve neticesinde bir çok proje ve uygulama tamamlanamadı. İmar meclisleri deneyimi de istenilen sonucu vermedi [Çadırcı, 1988: 625].

Halkın temsilcilerinin vermiş olduğu layihalardan ve hazırlanan raporlardan anlaşıldığına göre en öncelikli sorun vergide adaletin sağlanmasıydı. Bunun içinde halkın emlak, temettu ve ticaretinin doğru olarak bilinmesi gerekiyordu. Bu amaçla daha intizamlı bir şekilde yeniden tahrir çalışmalarına başlandı. Ancak 1844 (1261 H.) yılına ait vergilerin eskisi gibi toplanması için vali, defterdar ve kaymakamların görevlendirilmesi kararlaştırıldı.

Tanzimatla birlikte yapılan değişikliklere göre vergiler, Ruz-ı Hızır ve Ruz-ı Kasım olmak üzere iki taksitte toplanmaktaydı. Eyalet temsilcilerinin vermiş olduğu raporlardan anlaşıldığına göre bu uygulama halkı zor durumda bırakıyordu. Zira halk, mahsül zamanına rastlamayan bu ödemeyi yapabilmek için faizle borç alma yoluna gitmekte, bu ise zaten ağır vergiden ezilen ahaliyi daha güç duruma düşürmekteydi [Karakaş, 1995: 47]. Bunun üzerine halkın ödeme gücüne göre kolaylıklar yapıldı. 1844 (1261 H.) mali yılından itibaren ticaret ve zenaat ehli, vergilerini sene başından başlamak üzere belli taksitlerle, ziraat ehli ise, bakaya bırakılmamak şartıyla o bölgenin mahsul zamanında ödeme yapacaktı.⁸ Temettu sayımlarının sistemli ve usulüne uygun

⁷ BOA. MSM. No: 58/1.

⁸ BOA. MSM. No:58/6.

yapılması amacıyla vali ve defterdarlara “Talimat-ı Seniyye”⁹ ve numuneler¹⁰ gönderildi.

Yeni tahrirler önceden olduğu gibi merkezden gönderilen memurlar tarafından değil, tahriri yapılan köy veya mahallenin Muhtar-ı Evvel ve Muhtar-ı Sani’leriyle köy imamı, Müslüman olmayan bölgelerde ise papaz ve kocabaşlar tarafından yapılmış, ziraat memurları da tahrir nezaret etmişlerdi. Defterlere; her hanenin emlak ve arazi ve temettuu, hızar, değirmen, fırın, kahvehane gibi gelir getiren gayri menkul ve menkulleri, muhtelif hasılatlarının toplam gelirleri, ticaret ve zenaat ehli ise toplam yıllık gelirleri, varsa ortakçılık gelirleri, tarım ürünlerinden alınan öşür ve küçük baş hayvanlardan alınan adet-i ağnam gibi vergiler ve vergü-yi mahsusa yazılacaktı.

Tahrir işleminin bitmesinden sonra ise tahririn hakkaniyet içerisinde yapıldığına dair sorumluların mühürleri vurulacaktı. Ancak burada işaret etmek gerekir ki, bütün defterlerin sonunda mühür bulmak mümkün değildir. Bazılarında “bende” kelimesi yazılıp bırakılmıştır. Bu da defterlerin hepsinin orjinal olmayıp bir kısmının muhtemelen merkez de çıkarılmış suretler olduğunu göstermektedir [Kütükoğlu, 1999: 398].

Tahrir işleminin bitiminden sonra her köyün defterleri ait olduğu kazanın torbasına konacak, kaza merkezine gönderilecek ve kaza meclisince kontrol edilecekti. Kaza meclisince kontrol edilen defterler sancaklarda vali ve defterdara kontrol ettirildikten sonra eyalet merkezlerine gönderilecekti. Eyalet merkezlerinde ki defterler, kontrol imkanının durumuna göre imar meclisi memurları tarafından tetkik edilecek, kontrol imkanı mümkün değilse vakit kaybetmeksizin vali, mutasarrıf ve defterdarlar tarafından merkeze gönderilecekti.

Yazım işinin ilk başladığı aylarda eyaletlerden hiçbir haber gelmemesi merkezi tedirgin etmiş ve eyaletlere çeşitli emirler gönderilip, tahrir işleminin üzerinde titizlikle durulması istenmişti. Tahrir işinin yapılma şekli, defterlerin ne şekilde tanzim edileceğine dair örnek defterler de hazırlanarak zaman zaman eyaletlere gönderilmiş ve defterlerin aynı tertipte olmasına gayret edilmiştir [Ekincikli, 1995: 42].

⁹ BAO. MSM. No: 58/5, 58/6.

¹⁰ BOA. MSM. NO: 65/1.

Aynı zamanda tahrir başlanan mahallerin bir köyüne ait temettu defterinin numune olarak merkeze gönderilerek usule uygun olup olmadığının incelenmesine, uygun bulunduğu takdirde diğer defterlerin de bunlara göre tutulmasına karar verilmiştir.

Nitekim merkeze gelen bu numune defterler, Meclis-i Vâlâ'da görülerek uygun olmayanlar Nezaret-i Celile-i Maliye' ye gönderilmiş, orada eksik ve yanlış yerlerine işaret edilerek asıl numuneye uygun tahrir edilmek üzere mahallerine iade edilmiştir. Böylece bu uygulamadan sonra gelecek defterlerin isteğe muvafık olacağı düşünülmüştür [Karakas, 1995: 48].

Maliye Varidat Kalemi defterlerinden olan Temettuât Defterleri, Başbakanlık Osmanlı Arşivinde bulunmaktadır. 1988' e kadar bu seriden çok az deftere Maliyeden Müdevver ve Kepeci tasnifleri arasında rastlanmaktaydı. 1988'de kataloglanarak araştırmacılara sunulan Temettu Defterleri serisi dokuz katalog içinde 17747 defter ihtiva etmektedir. Bütün bölgelerin temettuât defterleri bulunmamaktadır.

Defteri bulunan eyaletler, Ankara, Aydın, Bolu, Cezayir-i Bahr-i Sefid, Edirne, Erzurum, Hüdavendigâr, Konya, Niş, Rumeli, Selanik, Silistre, Sivas, Üsküp, Vidin eyaletleridir. Bu defterlerin çok büyük bir ekseriyeti 1844 (1261 H.) tarihinde yapılan sayımlara aittir. Çok az sayıda olmak üzere 1840 (1256 H.)'da yapılan tahrirlere de rastlanmaktadır [Kütükoğlu, 1999: 335-336]. Çalışma konusu olan Karasu ve Âb-ı Sâfi kazaları, Bolu Eyaletine tabi Kocaeli Sancağına dahildir. Âb-ı Sâfi kazası, 2., Karasu kazası ise 3. defter kataloğundadır. Âb-ı Sâfi kazasına ait 7, Karasu kazasına ait 10 defter mevcuttur.

1844 yılında yapılan tahrirler neticesinde oluşan temettuât defterlerinin tertibi şu şekildedir: İlk sayfada; eyalet, kaza, köy veya mahalle adı yazılır. Mesela, “Bolu eyaletinin havi olduğu kazalardan İzmit Kaimmakamlığı dahilinde kâin Karasu kazasına tabi Darıçayırı divânına merbut Akkum karyesinde mukim ahalinin emlak ve arazi ve temettuâtının mikdarını mübeyyin defteridir”.¹¹ Karasu kazasına ait örneklerde sancak merkezi İzmit Kaymakamlığı gösterilirken, Âb-ı Sâfi Kazasına ait örneklerde

¹¹ Daha geniş bilgi için bkz. [ML. VRD. TMT., 4018].

sancak merkezi olarak Kocaeli gösterilmektedir. Mesela, “ Bolu Eyaleti mülhakatından Kocaeli Sancağı dahilinde Âb-ı Sâfi kazasına tabi Karapürçek karyesi”¹²

İncelenen her iki kazanın defter örneklerindeki idari yapılanmada mahalleler mevcut olmayıp tamamı divân ve köy şeklindedir. Divân, birkaç köyün bir araya getirilmesiyle oluşturulmuştur. Lakin inceleme yapılan kazalara ait divânların hangi köylerden müteşekkil olduğuna dair bilgiye rastlanmamaktadır. Büyük bir ihtimalle nüfusu en büyük olan köyün ismi divân olarak yazılmıştır. Âb-ı Sâfi kazasında divân mevcut değildir. Karasu kazasında mevcut olan divanlar; “Darıçayırı Divânı, Lahne Divânı, İncirli Divânı, Belâzar Divânı, Koca Ali Divânı” dır.

Bu kayıttan sonra, o köyde oturanlar hane birden başlayarak numaralandırılmış olup hanenin alt tarafına ise hane reislerinin isimleri ve şöhreti yazılmıştır. Eğer hane reisi evde yoksa veya merhum ise eşinin veya çocuklarının ismi yazılmıştır. Hanenin sağ üst tarafına, dikey olarak, uğraşmakta olduğu mesleği ve varsa özel durumunu belirten açıklamalar kaydedilmiştir. Mesela, Âb-ı Sâfi Kazası Yortan Köyüne ait temettu defterlerinde aşağıdaki şekilde gösterilmiştir:

“Dürzi oğlu Kürt Hüseyin emlakı” veya;

“Merhum Kara Ali’nin yetimleri Fatma ve Emine ve Ayşe’nin emlakileri”

“Erbab-ı ziraatden olduğu”

“Vasisi validesi”

“Hane Numero”

18¹³

18

Mesleğinin paralel olarak yan tarafına bir önceki sene vermiş olduğu “vergü-yi mahsusa”nın miktarı, sol üst tarafa ise hane reisinden alınan öşürlerin adları, miktarları ve toplamları, varsa adet-i ağnam (küçük baş hayvan) vergisi yazılmıştır. “Vergü-yi mahsusa”nın yan tarafına ise hane reisinin köy dışında sahip olduğu emlak veya gayrı menkulleri not olarak tutulmuştur. Karasu kazasına ait defterlerde köy dışında kimsenin emlak veya gayrı menkullerinin bulunduğu dair notlara rastlanmamıştır.

¹² Daha geniş bilgi için bkz. [ML. VRD. TMT., 3865].

¹³ Daha geniş bilgi için bkz. [ML. VRD. TMT., 3866].

Yukarıda mevcut olan bilgilerin tamamı hane reisinin isminin üst tarafına yazılmıştır. Hane reisinin isminin alt tarafına ise; sağdan başlamak üzere kendisinin veya ailesinin sahip olduğu mezru ve gayrı mezru tarla (dönüm olarak) miktarı, mezru tarladan elde edilen gelirin miktarı yazılmıştır. 1844 (1261 H.) yılı hasılatı ise tahmini olarak yazılmış ve bir önceki yılın hasılatı ile toplanmıştır. Hane sahibinin bağ ve bahçe gibi gayrı menkulleri ise evlek veya dönüm şeklinde hesaplanmıştır. Tahminen bir evlek de bir dönümün dörtte biri kadardır.

Hane sahibine ait diğer mal varlığı bilgileri yan tarafa ve alt tarafa yazılarak devam etmiştir. Hane sahibinin sahip olduğu büyük ve küçük baş hayvanlar, ve bunlardan elde edilen gelir yazılmıştır. Gayrı menkuller arasında hane sahibinin sahip olduğu dükkan, han, kahvehane, değirmen, hızar ve bunların kira bedelleri veya gelirleri de kaydedilmiştir. Bunlardan başka varsa arı kovanının adeti ve hasılatı, beygir, deve, eşek vb. gibi yük ve binek hayvanları, büyük ve küçük baş hayvanların yavruları kaydedilmiştir. Ayrıca erik, elma, dut bahçeleri veya ağaçları (dönüm veya adet olarak) ayrıntılı bir şekilde yazılmıştır.

Haneye ait tüm mal varlığının dökümü yapıldıktan sonra bu gelirlerin toplamı en alta yazılmış, bu rakamın altına varsa hane reisinin meslekten, ticaret ve sanatından, vakıftan olan gelirleri ayrı ayrı, yine varsa onun altına, hane içindeki ikinci aile reisi oğul, damat veya üvey babanın geliri, daha alta varsa hanenin yıl boyunca sabit olmayıp tahmini olarak ellerine geçtiği var sayılan “zuhurat” gelirler kaydedilip, toplamı alınarak vergiye esas hane geliri tespit edilmiştir [Ekincikli, 1995: 45].

Bu şekilde tertip edilen temettuât defterlerinin sonuna o köy veya mahalleye ait toplam vergü-yi mahsusa ve yıllık toplam temettu miktarı yazılmış, birinci ve ikinci muhtar ve imam tarafından mühürlenmiştir. Gayrı Müslimlerin olduğu yerde ise muhtar ve imamların yerine papaz ve kocabaşların mührü vurulmuştur.

Defterin sonuna mührü vurmakla vazifeli olanlar, tahrir işleminin tam ve eksiksiz yapıldığını, herhangi bir şekilde su-i istimale ve istismara fırsat verilmediğini, adaletten ve hakkaniyetten ayrılmadığını belirten notu düştükten sonra mühürlemişlerdir. Mesela; “Bâlâ-yı defterde mestur olduğu vechile Karasu kazasına tabi Sinanoğlu karyesi ahalilerinin nizamına tevfikân ve numunelerine tatbikân emlak ve arazi ve temettuâtları

tahrir ve tesbit defter kılındığı cümlemiz marifetiyle işbu zir deftere şerh verilerek tahrir olundu”¹⁴

Bütün bu işlemler yapıldıktan sonra köy dışında ikâmet edip, köy içinde emlakı veya gayrı menkulleri, köy içinde meskun olup köy dışında gelir getiren arazi veya gayrı menkulleri ve bunlardan elde edilen hasılatları yazılmıştır. Mesela; “Karye-i mezbure dahilinde Adapazarı kazasına tabi Kamışlı Karyesinin emlakileri”, “Karye-i mezburede olan âsiyâbdan hissedarları”¹⁵. Bu şekildeki örneklere Âb-ı Sâfi kazasının bazı köylerinde rastlanmış, fakat Karasu kazasına ait defter örneklerinde rastlanmamıştır.

Temettuât tahrirlerinin yapılmaya başladığı ilk zamanlarda “Ceride Muhasebesi”¹⁶ adıyla geçici olarak bir birim oluşturulmuştur. Bu birime “Ceride Muhasebecisi”, “Mümeyyiz-i Ūlâ” denilen görevliler atanmıştır. Bu görevliler, tahriri tamamlanan eyaletlere ait defterlerin vergi ve temettuât miktarlarını hesaplayacak, biri merkezde kalacak, diğeri ise ait olduğu sancağa gönderilecek şekilde iki nüsha halinde temize çekecekti. Temize çekilen bu nüshalara bakılarak vergi ve temettuât mukayese edilip icmalleri hazırlanacaktı.

Ancak bu işlemin tatbikinin hayli vakit alacağı fark edilince, yapılan tahrirle, asıl maksadın her kazanın vergi ve temettuâtının miktarının bilinmesi olduğu ileri sürülüp, bunun yerine tahrir esnasında tutulan her defterin sonuna geçmiş senenin vergi ve temettuâtının toplamının yazılması ve her bir kazanın toplam temettu ve vergilerini gösteren birer icmal pusulasının hazırlanıp merkeze gönderilmesi kararlaştırılmıştı [Karakaş, 1995: 50].

Temettu tahrirlerinin yapılmasının en önemli gerekçeleri, halkın maddi durumunun hakkaniyet içersinde tespiti ve toplanacak verginin adaletle tevzii idi. Ayrıca devlet hem vergi gelirlerini arttırmayı hem de vergi kaçırmayı önlemeyi planlıyordu. Devletin amacı, arttırmayı planladığı vergi gelirleriyle, başta askeriye olmak üzere devletin diğer giderlerini karşılamaktı. Eyaletlerden vergi pusulaları merkeze gelmesiyle, devletin aşâr,

¹⁴ Daha geniş bilgi için bkz. [ML. VRD. TMT., 4016].

¹⁵ Daha geniş bilgi için bkz. [ML. VRD. TMT., 3869].

¹⁶ “Ceride Muhasebesi”, Maliye Nezaretinin teşekkülü üzerine lâğvolunan defterdarlık zamanındaki “Ceride” ve “Mevkufat” kalemlerinin birleştirilmesi ve daha bazı vazifelerin ilavesi suretiyle teşkil edilen muhasebeye verilen addır [Pakalın, 1993, C. I: 281].

gümrük, cizye, ihtisap, mukataât, maktuât gibi vergi gelirleriyle, Asakir-i nizamiye, Tahsisat-ı seniyye, maaş, esham gibi giderlerinin toplamı arasında denge kurularak gelir-gider dengesi sağlanacaktı.

Devletin hakkaniyet içersinde vergi toplama gayretine rağmen defterlerin merkezde toplanmasıyla, vergi dağılımı konusunda adaletsiz uygulamaların yapıldığı görülmüştür. Mesela; Karasu kazasına tabi Darıçayırı divânı 3 numaralı hanede oturan “Laz oğlu Ali Dayı Bin İsmail” isimli vatandaşın yıllık geliri 1000 kuruş, devlete vermiş olduğu vergü-yi mahsusa 112 kuruşken, 4 numaralı hanede oturan “İncirli oğlu Hüseyin Bin Hüseyin” isimli vatandaşın da yıllık geliri 1000 kuruş, devlete ödediği vergü-yi mahsusa 396 kuruştur¹⁷.

Yine Âb-ı Sâfi kazasına tabi Karapürçek köyü 39 numaralı hanede ikâmet eden vergi mükellefi “Hüseyin oğlu Mustafa” nın yıllık geliri 750 kuruş, ödemiş olduğu vergü-yi mahsusa 466 kuruşken, 51 numaralı hanede oturan “Eyüp Ağa” nın yıllık geliri 3800 kuruş devlete ödemiş olduğu vergü-yi mahsusa 585 kuruştur¹⁸. Bu gibi adaletsiz vergi toplama örneklerini çoğaltmamız mümkündür.

Temettu yazımlarının adaletli bir şekilde gerçekleşmesi için bölge halkının maddi durumlarını en iyi bilen imam ve muhtarlardan faydalanılmasına rağmen yine de bir takım yolsuzluklara rastlanılmıştır. Bir çok kaza müdürü ve muhtarlar memleket masrafı diyerek ahaliden fazla para tahsil ettikleri gibi, bazı devlet memurları harc-ı bâb veya başka isimler altında rüşvet almışlardır. Bu konuda gerekli tedbirlerin alınması ve suçluların te'dip edilmesine dair başta eyaletlerin ileri gelenlerine ve imar meclisi başkanlarına hitaben hükümler yazılmıştır [Karakas, 1995: 51].

Vergide yeni uygulamaya 1844 (1261 H.) senesinde geçilmesi amaçlanıyordu. Lakin tahrir işleminin sona ermemesi, vergi dağılımındaki dengesizliklerin Meclis-i Vâlâ tarafından tespit edilmesi üzerine, tahriri tamamlanmış olan İzmit ve Gelibolu sancakları dışındaki sancakların vergilerinin yine bir önceki yıla göre toplanmasına karar verildi.

¹⁷ Daha geniş bilgi için bkz. [ML. VRD. TMT., 4018].

¹⁸ Daha geniş bilgi için bkz. [ML. VRD. TMT., 3865].

Bütün bu gayretlere rağmen vergideki deęişikliklerin yurt genelinde uygulanmasının zorluğu görülmüş ve yeni uygulamalar için İzmit ve Gelibolu sancakları merkez olarak seçilmişlerdir.

Verginin ıslahı, gelirlerin arttırılması, halkın mali gücünün belirlenmesi uğrunda yapılan tüm bu çabalar sonuç vermedi. Neticesinde “An cemaatin vergi” yada dięer adıyla “Vergü-yi mahsusa” 1275 (1858-1859) yılında kaldırıldı [Ekincikli, 1995: 47]. An cemaatin verginin kaldırılması üzerine emlak, arazi ve temettu vergilerinin ayrı ayrı alınması kararlaştırıldı ve Anadolu’ da Bursa, Rumeli’ de Yanya pilot bölgelerinde tatbikine geçildi [Kütükoęlu, 1999: 542]. Tahrir çalışmalarında yardımcı olmak amacıyla, şehir ve kasabalarda “Emlak Komisyonları” köylerde ise “Tahmin Komisyonları” oluşturuldu [Abdurrahman Vefik, 1330: 72].

Dięer bölgeler içinde yeni sayımlara başlandı. Gelir getiren binalardan %0 8, getirmeyenlerden %0 4 olmak üzere bütün binalar için vergi ödemek mecburiyeti getirildięi gibi araziden %0 4, esnaf ve tüccarın yıllık geliri üzerinden ise % 3 oranında bir temettu vergisi alınmaya başlandı. Ziraatle uğraşanlar ise eskiden olduęu gibi öşür ve ağnam resimlerini vermekte devam ettiler. 1880 (1297 R.) nizamnamesiyle bu vergilerde bazı deęişiklikler yapıldı.

Ezcümle, öşür veren arazilerle arsaların kıymetinden %0 4, öşür vermeyen arazilerden %0 8; kıymeti 20.000 kuruşun altında olup sahibinin ikâmet ettięi binalardan %0 4; 20.000 kuruşun üstündeki, içinde ticaret ve sanat icra edilen binalardan %0 8 vergi alınmaya başlandı.

Başlangıçta, şehirlilerin ödedikleri vergilerden eskiden olduęu gibi muaf tutulan İstanbul halkı da, II.Abdülhamit’in saltanatında vergi ödemeye başladılar [Kütükoęlu, 1999: 542-543]. Bu arada tahririn tamamlanamadıęı yerlerde an cemaatin vergi uygulanmaya devam etmiş ve bu uygulama bazı bölgelerde II. Meşrutiyete kadar sürdürülmüştür.

2. KARASU VE AB-I SÂFİ KAZALARININ SOSYAL VE EKONOMİK YAPISI

2.1. Demografik yapı

Osmanlı Devleti'nin demografik yapısıyla ilgili ilk bilgilere 16. ve 17. yüzyıllarda yapılan tapu-tahrir defterlerinin incelenmesiyle ulaşılmaktadır. Ancak tapu-tahrir defterleri Osmanlı vatandaşının daha ziyade ekonomik yapısını tespit etmek maksadıyla yapılmış çalışmalar olması dolayısıyla demografik yapıyla ilgili net bilgilere ulaşamamaktadır.

Osmanlı Devleti'nde ilk nüfus sayımı II. Mahmut döneminde yapılmıştır. Bu nüfus sayımında devletin erkek nüfusu sayılmıştır. Padişah nüfus sayımını yaptırmakla, islam nüfusunun sayısını askerlik bakımından, Hristiyan nüfusunda sayısını vergi bakımından öğrenmeyi amaçlamıştır [Karal, 1943: 22]. O vakte kadar yapılmamış olan böyle bir çalışmaya karşı halkın endişe ve korkusunu önlemek için, nüfus sayımcıları arasına ilmiye sınıfından kimseler de alınmıştır [Lewis, 1996: 91].

1831 yılında yapılan nüfus sayımında Karasu ve Âb-ı Sâfi kazasında vazifeli memur Mevali-i devriyeden İlyas zâde Seyyit İbrahim Efendi'dir. Yapılan sayımlarda Karasu ve Âb-ı Sâfi kazalarının demografik yapısıyla ilgili ayrıntılı bilgilere ulaşmaktayız. Buna göre;¹⁹

Karasu Kazası		
Efrad-ı Kebir-i İslam Neferân	Efrad-ı Sağir-i İslam Neferân	Yekün
709	593	1302

Âb-ı Sâfi Kazası		
Efrad-ı Kebir-i İslam Neferân	Efrad-ı Sağir-i İslam Neferân	Yekün
495	285	780

Yukarıda ki bilgilere göre Karasu kazasının yetişkin erkek nüfusu 709, küçük yaştaki erkek nüfusu 593 kişi olmak üzere toplam nüfusu 1302 kişidir. Âb-ı Sâfi kazasının yetişkin erkek nüfusu 495, küçük yaştaki erkek nüfusu 285 kişi olmak üzere toplam

¹⁹ Daha geniş bilgi için bkz., [Karal, 1943: 108].

nüfusu 780 kişidir. Temettuât defterleri incelendiği zaman 1844 yılına ait Karasu ve Âb-ı Sâfi kazasının demografik yapısına ait bilgilere ulaşılmaktadır. Temettuât defterlerinden ulaşılan tahmini nüfus bilgileri, kadın ve erkek nüfusun birbirine eşit olduğu varsayılırsa 1831 tarihli nüfus sayımıyla paralellik arz etmektedir. Temettu defterlerinde vergiye esas teşkil eden hane sayılarından yola çıkarak her iki kazaya ait tahmini nüfuslara ulaşılabilmektedir.

Osmanlı Devleti'nin nüfus sayımı 19. asırda da hane üzerinden tahmin edilmektedir. Bir hanede kaç kişi olduğu konusu net olarak bilinmemektedir [Ortaylı, 2001: 3-4]. Osmanlı da hane ile nüfusun sayısı arasında bağlantı kurmak gerekirse, Osmanlı ailesi genellikle 4-7 kişiden oluşuyordu. Karı, koca ve çocukları [Yediyıldız, 1999: 483]. Fakat bu çalışmada Ömer Lüffi Barkan tarafından ileri sürülen ve genellikle kabul gören anlayışa göre her hanenin nüfusunun 5 kişiden ibaret olduğundan hareket edilerek mezkur kazaların nüfus tahminlerini yapılmıştır [Barkan, 1953: 12]. Aşağıdaki tabloda Karasu kazasının köylerinin hane sayısı ve tahmini nüfusları verilmiştir²⁰.

Tablo 1: Karasu Kazası'nın Tahmini Nüfusu

Köy	Hane	Tahmini Nüfus
Akkum	13	65
Darıçayırı	84	420
Sinanoğlu	16	80
Lahne	51	255
Milan	40	200
Kuyumcular	41	205
Yemlâk	57	285
İncirli	73	365
Belâzar	53	265
Koca Ali	79	395
TOPLAM	507	2535

Karasu kazası, 6 divân ve 4 köyden ibaret olup 10 yerleşim merkezine sahiptir. Kaza, toplam 507 hane ve tahminen 2535 kişiden mürekkeptir. En fazla haneye sahip Darıçayırı divânı 84 haneden ibaret olup tahmini nüfusu 420 kişi, en az haneye sahip

²⁰ Daha geniş bilgi için bkz. Karasu Kazası Temettuât Defterleri, [ML. VRD. TMT. 4017,4018, 4019,4020,4021,4022,4023,4024,4025,4026].

Akkum köyü ise, 13 hane olup tahmini nüfusu 65 kişidir. Karasu kazasına ait yerleşim birimleri ortalama 50 haneden ibaret olup, tahmini nüfus ortalamaları 253 kişidir.²¹

Tablo 2: Âb-1 Sâfi Kazası'nın Tahmini Nüfusu

Köy	Hane	Tahmini Nüfus
Karapürçek	84	420
Yortan	38	190
Molla	35	175
Horoslar	55	275
Kayalar	38	190
Hacı	20	100
Kürt	34	170
TOPLAM	304	1520

Âb-1 Sâfi kazası, 7 köyden ibaret olup toplam 304 hane ve tahminen 1520 kişiden mürekkeptir. Karapürçek köyü, 84 hane ve 420 kişilik tahmini nüfusuyla en kalabalık köyü, Hacı köyü, 20 hane ve 100 kişilik tahmini nüfusuyla en tenha köyüdür. Âb-1 Sâfi kazasına ait yerleşim birimleri ortalama 43 haneden ibaret olup, tahmini nüfus ortalamaları 217 kişidir.²²

19. yüzyılın ikinci yarısında demografik yapıyla ilgili bilgilere sancakların belli yıl aralıklarıyla çıkarmış olduğu salnamelerden de ulaşmak mümkündür. Fakat İzmit müstakil sancağı için Anadolu'nun diğer bütün vilayetlerinden daha az nüfus kayıtları mevcuttur. İzmit, hiç salname yayınlamamış olup, nüfusu sadece dört nüfus sayımında (1306,1313,1325,1331, H.) gözükmektedir [Carthy, 1995: 14]. Bu sayımlar da genel nüfus sayımı niteliğinde olduğundan Karasu ve Âb-1 Sâfi kazalarının nüfusu ile ilgili ayrıca bilgilere rastlanmamıştır.

Karasu ve Âb-1 Sâfi kazalarına ait bilgilere Devlet Salnamelerinde de rastlanmaktadır. Fakat Devlet Salnamelerinde her iki kazanın demografik yapısıyla ilgili bilgilerden daha ziyade idari yapılanmasıyla ilgili bilgiler mevcuttur. Devlet salnamelerinde, Karasu ve Âb-1 Sâfi kazasında vazifeli kaymakam ve naiplerinin isimleri, kazaya tabi

²¹ Daha geniş bilgi için bkz. Tablo 1, Karasu Kazası Temettuât Defterleri, [ML. VRD. TMT. 4017,4018, 4019,4020,4021,4022,4023,4024,4025,4026].

²² Daha geniş bilgi için bkz. Tablo 2, Âb-1 Sâfi Kazası Temettuât Defterleri, [ML. VRD. TMT. 3865,3866, 3867,3868,3869,3870,3871].

olan köylerin sayısı hakkında bilgiler verilmiş, fakat köylerin isimleri belirtilmemiştir. (1266 H.) tarihli salnamede Karasu kazasının diğer ismi “Pazarsuyu” olarak geçmektedir.

(1315, 1316, 1317 H.) tarihli Devlet Salnamelerinde Karasu, Kastamonu Eyaletinin, Kocaeli livasına tabi Kandıra kazasına tabi, 41 köyden ibaret nahiye iken sonraki tarihlerde müstakil bir kaza haline gelmiştir. İncelenen salnamelerde Âb-1 Sâfi kazası ise müstakil bir kaza olarak gözükmemektedir. Büyük bir ihtimalle Akyazı veya Geyve kazasına tabi nahiye konumundadır. Salnamelerde köy isimleri belirtilmiş olsaydı Âb-1 Sâfi kazasının hangi kazaya tabi olduğu net bir şekilde ortaya çıkardı.²³

Her iki kazanın temettu defterleri incelendiğinde nüfusun sosyal ve etnik yapısıyla ilgili teferruatlı bilgilere ulaşmak mümkündür. Her iki kazada vergi mükellefi olarak hane reislerinin ismi yazılmaktadır. Eğer hane reisleri hayatta değilse hane sahibi olarak ya eşinin ismi ya da çocuklarının ismi belirtilmiştir. Karasu kazasında, Yemlâk köyünde 2, Âb-1 Sâfi kazasında ise, Karapürçek köyünde 1, Yortan köyünde 3, Molla köyünde 1, Horoslar köyünde 3, Kayalar köyünde 1, Kürt köyünde 2 hane olmak üzere 11 hane reisinin hayatta olmayıp vergi mükellefi olarak hane reisinin ya çocukları ya da eşleri kaydedilmiştir. Karasu kazasında Yemlâk köyünün dışındaki köylerde bütün hane reislerinin isminin yazılması ya hane reislerinin hepsinin hayatta olmasından ya da tahrir görevlilerinin bu konuda gerekli ayrıntıyı kaydetmemelerinden kaynaklanmaktadır.

Karasu ve Âb-1 Sâfi kazalarının etnik yapısı incelendiğinde, her iki kazada Türk nüfusunun yoğunlukta olduğu görülmektedir. Bunun dışındaki etnik yapıda tek tük de olsa, Laz, Arap, Tatar, Kıpti²⁴ ve Kürt hanelerine rastlanmıştır. Âb-1 Sâfi kazasında ki Kürt köyünü büyük bir ihtimalle Kürt kökenli halk oluşturmaktadır. Karasu kazasına ait köylerde hiçbir şekilde Kıpti nüfusa rastlanmamışken, Âb-1 Sâfi kazasını incelediğimizde ise; Karapürçek köyünde 5, Yortan köyünde 2, Kayalar köyünde 13, olmak üzere toplam 20 Kıpti hanesi mevcut olup bunların tahmini nüfusu 100 kişiden

²³Daha geniş bilgi için bkz. [Devlet Salnameleri,1266,1315,1316,1317,1318,1319,1320,1321,1322,].

²⁴Hristyan Araplara denir. Osmanlı Devleti'nde Çingeneler için kullanılan tabirdir. Daha geniş bilgi için bkz, İslam Ansiklopedisi, TDV., C.26, 1993,ss. 424-427 - [Doğan, 1996: 642].

mürekkeptir. Mevcut köyler incelendiğinde Kıpti nüfusa köyün en son hanelerinde rastlanmaktadır.

Her iki kazada ki kayıtlı bulunan hane reislerinin lakaplarından ne işle meşgul oldukları, nereli oldukları, bedensel özellikleri, etnik ve dini kimlikleri, akrabalık ilişkileri gibi özelliklerini tahmin etmek mümkündür. Mesela, Darıçayırı divânı 29 numaralı hanede ikamet eden Laz İbrahim Bin Mehmet'in etnik kökeninin Laz²⁵, Kayalar köyü 23 numaralı hanede ikamet eden "Tatar oğlu Ahmet'in" Tatar, yine aynı köyde 24 numaralı hanede oturan "Arap oğlu İbrahim'in" etnik kökenin Arap olduğu tahmin edilebilir.²⁶ Kuyumcular köyü 7 ve 8 numaralı hanede ikamet eden Karadayı Mustafa Bin İsmail ile Karadayı İbrahim Bin İsmail'in kardeş olduğu anlaşılmaktadır.²⁷ Molla köyü 14 numaralı hanede ikamet eden Dokurcun'lu oğlu Mehmet'in Dokurcunlu²⁸, İncirli Divânı 71 numaralı hanede oturan Ereğli'li oğlu Ahmet Bin Osman'ın Ereğli'li²⁹, Koca Ali Divânı 50 numaralı hanede meskun Bartın'lı oğlu İsmail Bin Abdullah'ın Bartınlı olduğu tahmin edilebilir.³⁰ Her iki kazanın temettuât defter koleksiyonlarından bu tarz örnekleri çoğaltmak mümkündür.

2.2. Ekonomik yapı

2.2.1. Gelir Kaynakları

Osmanlı Devleti'nde kırsal bölgelerde yaşayan halk, genelde geçimini kendi işletmelerinde yapmış olduğu çiftçilik faaliyetlerinden sağlamaktadır. Karasu ve Âb-ı Sâfi kazasının gelir kaynakları incelendiğinde, gelirlerin büyük bir bölümünü tarımsal faaliyetlerden elde edilen gelirler oluşturmaktadır. Bunun dışında düşükte olsa hayvancılık ve rant gelirlerinden elde edilen gelirlerin varlığı göze çarpmaktadır. Ayrıca Karasu kazasının Karadeniz'e kıyısı olması dolayısıyla gemi ile taşımacılık faaliyetlerinin yapıldığı görülmektedir.

²⁵ Daha geniş bilgi için bkz. [ML. VRD. TMT., 4018].

²⁶ Daha geniş bilgi için bkz. [ML. VRD. TMT., 3869].

²⁷ Daha geniş bilgi için bkz. [ML. VRD. TMT., 4022].

²⁸ Daha geniş bilgi için bkz. [ML. VRD. TMT., 3867].

²⁹ Daha geniş bilgi için bkz. [ML. VRD. TMT., 4022].

³⁰ Daha geniş bilgi için bkz. [ML. VRD. TMT., 4026].

2.2.1.1. Tarımsal Faaliyetler ve Elde Edilen Gelirler

Karasu kazasında toplam 325 (kazada ki mevcut hanelerin % 64'ü) hane geçimini tarımsal faaliyetlerden sağlamaktadır. Köylerde ki tarımla geçinen haneler, sayısı bakımından değerlendirildiğinde, en fazla 75 hane ile Darıçayırı divânında (% 89), en az 10 hane ile Akkum köyünde (% 77) olduğu görülmektedir. Tarımla meşgul olan haneler içersinde Sinanoğlu köyünün tamamı % 100'ü, Koca Ali divânının % 41'i geçimini tarımsal faaliyetlerden temin etmektedir. Buna göre tarımsal yoğunluk en fazla Sinanoğlu köyünde, en az Koca Ali divânındadır.

Tablo 3: Karasu Kazasının Tarımsal Gelirleri

Köy	Toplam Hane Sayısı	Çiftçilik Yapan Hane Sayısı	Hanelerin Yüzdeleri Ortalaması (%)	Tarımsal Gelirler (Kuruş)	Hanelerin Gelir Ortalaması (Kuruş)
Akkum	13	10	77	6362,5	636,2
Darıçayırı	84	75	89	71671	955,6
Sinanoğlu	16	16	100	13258	828,6
Lahne	51	36	71	29481	818,9
Milan	40	31	77	13450	433,8
Kuyumcular	41	27	66	10854	402
Yemlâk	57	12	79	20382,5	1698,5
İncirli	73	38	52	29315	771,4
Belazar	53	38	72	13690	360,2
Koca Ali	79	32	41	22214	694,1
Toplam	507	325	64	230678	709,7

Karasu kazasında, tarımsal faaliyetlerden elde edilen gelirin toplamı 230678 kuruştur. En fazla gelir 71671 kuruş ile (% 39) Darıçayırı divânı, en az gelir 6362,5 kuruş ile (% 3) Akkum köyü ahalisi elde etmektedir. Kazada tarımsal ürünlerden elde edilen gelirin ortalaması 709,7 kuruştur. Tarımsal ürünlerden elde edilen gelir ortalamasında 1698,5 kuruş ortalaması ile Yemlâk köyü ilk sıradadır. Yemlâk köyünde tarımsal faaliyetler büyük çiftliklerde yapılmaktadır. Köyde çiftçilikle meşgul olan 12 hane, geçimini ya kendi toprağında hizmetkâr çalıştırarak, ya ortakçıya vererek, ya da toprak kiralamak yoluyla bizzat kendisi yapmaktadır. Köyde toprağı olmayan veya kiralık olarak işletmeyen hanelerin oranı % 61'dir. Bu haneler geçimini ırgatlık ve hizmetkârlık

yaparak sağlamaktadırlar. Kazada ki haneler içerisinde en az tarımsal gelir ortalamasına 360,2 kuruş gelir ortalaması ile Belâzar köyü sahiptir.³¹

Âb-ı Sâfi kazasının tarımsal ürünlerden elde edilen gelirleri değerlendirildiğinde: Tarımsal ürünlerden gelir elde eden hane sayısı 270 (kazada ki hanelerin % 89'u) tir. Gelirlerini tarım ürünlerinden sağlayan hanelerin en fazla olduğu köyün 74 hane ile Karapürçek (% 92) köyü, ez az olduğu köyün 18 hane ile Hacı köyü (% 90) olduğu görülmektedir. Tarım ile meşgul olan haneler içerisinde tarımsal yoğunluğun en fazla % 97 ile Kürt köyünde, en az % 66 ile Kayalar köyünde yapıldığı görülmektedir.

Tablo 4: Âb-ı Sâfi Kazası'nın Tarımsal Gelirleri

Köy	Toplam Hane Sayısı	Tarımla Uğraşan Hane Sayısı	Hanelerin Yüzdeleri Ortalaması (%)	Tarımsal Gelirler (Kuruş)	Haneleri Gelir Ortalaması (Kuruş)
Karapürçek	84	77	92	79321	1030
Yortan	38	33	87	25807	782
Molla	35	33	94	54416	1649
Horoslar	55	51	93	44478	872
Kayalar	38	25	66	24449	978
Hacı	20	18	90	25005	1389
Kürt	34	33	97	45906	1391
Toplam	304	270	89	299382	1108,8

Kazanın tarım ürünlerinden elde ettiği toplam gelir 299382 kuruştur. Tarımsal ürünlerden elde edilen gelirlerin en fazla olduğu köy, 79321 kuruş (mevcut tarımsal gelirlerin % 26'sı) ile Karapürçek köyü, en az olan köy, 24449 kuruş (% 8) ile Kayalar köyüdür. Âb-ı Sâfi kazasının tarımsal gelirlerinin ortalaması 1108,8 kuruştur. Molla köyü tarımsal gelir ortalaması en yüksek olan köydür. Köyde hane başına düşen ortalama gelir 1649 kuruştur. Yortan köyü halkı ise 782 kuruş ile en düşük tarımsal gelir ortalamasına sahip olan köydür.³²

³¹ Daha geniş bilgi için bkz. Tablo 3, Karasu Kazası Temettuât Defterleri, [ML. VRD. TMT. 4017,4018, 4019,4020,4021,4022,4023,4024,4025,4026].

³² Daha geniş bilgi için bkz. Tablo 4, Âb-ı Sâfi Kazası Temettuât Defterleri, [ML. VRD. TMT. 3865,3866, 3867,3868,3869,3870,3871].

2.1.1.2. Denizcilik Faaliyetleri ve Elde Edilen Gelirler

Karasu kazasının Karadeniz'in kıyısında olması münasebetiyle kazada geçimi gemicilik, teknecilik, reislik, miçoluk³³ gibi denizcilik faaliyetlerinden sağlayan hanelerin sayısının fazla ve elde ettikleri gelirlerin, tarımsal gelirlerden sonra en yüksek gelirler olduğu görülmektedir. Temettu defterlerinde, Karasu kazasında geçimini denizcilik faaliyetlerinden sağlayan hanelerin yaptığı işlerin niteliği hakkında bilgi verilmemektedir. Lakin büyük bir ihtimalle kara yolu taşımacılığında çok daha ucuz olan deniz taşımacılığı ile meşgul olunmakta ve kazada ki hububatın farklı yerlere nakliyatı bu şekilde gerçekleştirilmektedir.

Karasu kazasında 2 köyün (Sinanoğlu , Yemlâk) dışında ki bütün köylerde denizcilik faaliyetleriyle meşgul olan hanelerin mevcut olduğu görülmektedir. Kazada 113 (% 22) hane geçimini gemicilik, teknecilik, reislik ve miçoluk yaparak sağlamaktadır.

Tablo 5: Karasu Kazası'nın Denizcilik Gelirleri

Köy	Toplam Hane Sayısı	Denizcilikten Geliri Olan Hane Sayısı	Hanelerin Yüzdeleri Ortalaması (%)	Denizcilik Gelirleri (Kuruş)	Hanelerin Gelir Ortalaması (Kuruş)
Akkum	13	1	8	750	750
Darıçayırı	84	3	4	2050	683,3
Sinanoğlu	16	---	---	---	---
Lahne	51	10	20	9100	910
Milan	40	7	18	4950	707
Kuyumcular	41	10	24	9400	940
Yemlâk	57	---	---	---	---
İncirli	73	29	40	26700	920,6
Belâzar	53	10	19	8400	840
Koca Ali	79	43	54	36800	841,8
Toplam	507	113	22	98150	868,5

Denizcilik faaliyetlerinden elde edilen gelirlerin toplamı 98150 kuruştur. Bu rakam kazada elde edilen toplam gelirlerin % 19'una tekabül etmektedir. Denizcilik faaliyetlerinin en yoğun olarak yapıldığı köy 43 hane (% 54) ile Koca Ali divânıdır.

³³ Küçük gemi tayfası, tayfa yamağı [Doğan, 1986: 785].

Akkum köyünde ise sadece 1 hane (% 8) geçimini denizcilik faaliyetlerinden temin etmektedir. En fazla geliri 36430 kuruş (denizcilik gelirlerinin % 45'i) ile Koca Ali divânı elde etmektedir. Akkum köyünden elde edilen gelirin miktarı ise 750 (% 7'si) kuruştur. Denizcilik faaliyetlerinden sağlanan ortalama gelir 868,5 kuruştur. Denizcilikten elde edilen gelir ortalaması en yüksek olan köy 920,6 kuruş ile İncirli divânı, en düşük ise 683,3 kuruş ile Darıçayırı divânıdır³⁴.

2.2.1.3. Hayvancılık Gelirleri

Tarım toplumlarında hayvan yetiştiriciliği en önemli zirai faaliyetlerden biridir. Tarım işletmeleri çeşitli amaçlarla hayvan yetiştirirler. Bu amaçlar: a) Çekim ve yük taşımada güçlerinden faydalanmak; b) Gübre sağlamak; c) Çiftçinin peynir, yağ, süt, et, deri ve yapağı ihtiyacını karşılamak; d) Bu ürünleri piyasa için üretmek.

Tarla tarımını temel faaliyet olarak yürüten işletme, hayvanlarını üretim faaliyetinin yardımcı araçları olarak kullanır. Bu işletmelerde hayvanlar, gübre sağlar; taşıma çift sürme, harman dövme işlerini görür; çiftçinin hayvan ihtiyacını karşılar. Buna karşılık hayvancılığı temel faaliyet olarak yürüten işletme, Pazar için et, yağ, süt, deri ve yapağı üretmek üzere hayvan yetiştirir [Güran, 1998: 100].

Karasu ve Âb-ı Sâfi kazalarının hayvancılık gelirleri, büyük baş hayvancılık, küçük baş hayvancılık ve arıcılıktan elde edilen gelirlerdir. Bu çalışmada hayvancılık gelirlerinin hepsi bir başlık altında mütalaa edilecektir.

Her iki kazada da devletin genel olarak küçük baş hayvancılıktan daha fazla gelir elde etmesinin aksine büyük baş hayvancılıktan elde edilen gelirin çok daha fazla olduğu görülmektedir.

³⁴ Daha geniş bilgi için bkz. Tablo 5, Karasu Kazası Temettuât Defterleri, [ML. VRD. TMT. 4017,4018, 4019,4020,4021,4022,4023,4024,4025,4026].

Tablo 6: Karasu Kazası'nın Hayvancılık Gelirleri

Köy	Toplam Hane Sayısı	Hayvancılıktan Geliri Olan Hane Sayısı	Hanelerin Yüzdeleri Ortalaması (%)	Toplam Hayvancılık Gelirleri (Kuruş)	Hanelerin Gelir Ortalaması (Kuruş)
Akkum	13	5	38	245	49
Darıçayırı	84	55	65	3818	69,4
Sinanoglu	16	7	44	430	61,4
Lahne	51	33	65	1070	32,4
Milan	40	23	57	949	41,2
Kuyumcular	41	20	49	650	32,5
Yemlak	57	34	60	1865	54,8
İncirli	73	44	60	3921	89,1
Belazar	53	20	38	735	36,7
Koca Ali	79	43	54	1365	31,7
Toplam	507	284	56	15048	52,9

Karasu kazasında hayvan ürünlerinden elde edilen gelirin toplamı 15048 kuruştur. Bu oran kazada elde edilen toplam gelirin % 2'sine tekabül etmektedir. Kazada ki hanelerin % 56'sının hayvancılıktan gelir elde ettiği görülmektedir. Hayvancılıkla uğraşan hane sayısının yüksek olmasına rağmen hayvancılıktan elde edilen gelirlerin % 2 gibi çok düşük olması, hayvancılığın temel geçim kaynağı olarak değil de, daha çok kendi ihtiyaçlarını karşılamaya yönelik olarak yapıldığı sonucunu ortaya çıkarmaktadır.

Kazada hayvancılıktan gelir elde eden hane sayısı 284 tür. Hayvancılıkla en fazla meşgul olan köy 54 hane (% 65) ile Darıçayırı divânı iken, en az 5 hane (% 38) ile Akkum köyüdür. Hayvan ürünlerinden en fazla geliri 3921 kuruş ile (hayvancılık gelirlerinin % 21'i) İncirli divânı, onu takiben 3818 kuruş ile (% 20) Darıçayırı divânı elde etmektedir. En az geliri ise 245 kuruş ile (% 2) Akkum köyü elde etmektedir. Kazada hayvan ürünlerinden elde edilen gelir ortalaması 52,9 kuruştur. En yüksek gelir ortalamasına sahip olan köy, 89,1 kuruş ile İncirli divânı, en düşük gelir ortalamasına sahip olan köy ise 31,7 kuruş gelir ortalaması ile Koca Ali divânıdır.³⁵

³⁵ Daha geniş bilgi için bkz. Tablo 6, Karasu Kazası Temettuât Defterleri, [ML. VRD. TMT. 4017,4018, 4019,4020,4021,4022,4023,4024,4025,4026].

Şekil 1: Karasu Kazası'nın Hayvancılık Gelirlerinin Grafiği

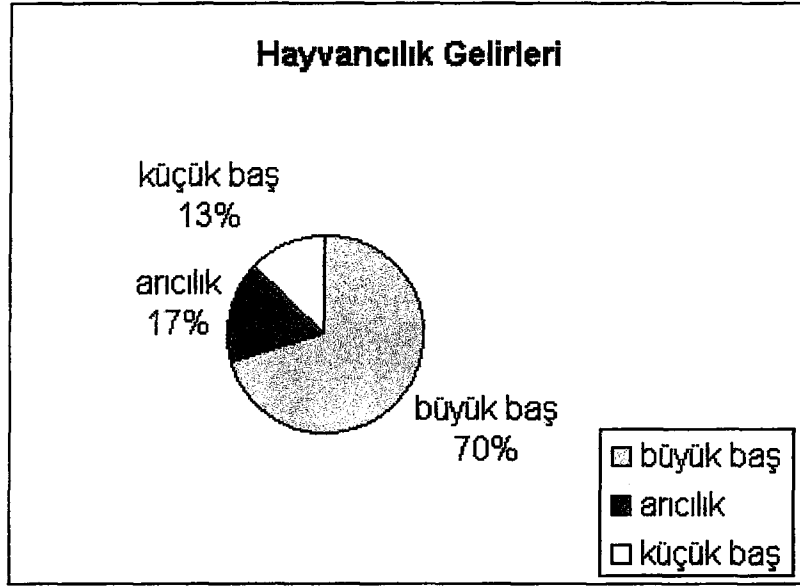

Karasu kazasını hayvancılık gelirleri incelendiğinde, hasılatın % 70'ini büyük baş hayvancılık gelirleri, % 17'sini arıcılık gelirleri, % 13'ünü ise küçük baş hayvancılık gelirleri oluşturmuştur. Toplam hayvancılık geliri 15048 kuruştur. Büyük baş hayvancılık geliri 10555 kuruş, arıcılık geliri 2475 kuruş, küçük baş hayvancılık gelirleri ise 1964 kuruştur.

Karasu Kazasında hayvanların Hasılat Tarifesi (Kuruş/Baş)³⁶

Sağman İnek:	10 Kuruş/Baş
Sağman Camus:	30 Kuruş/Baş
Sağman Koyun:	7 Kuruş/Baş
Sağman Keçi:	7 Kuruş/Baş
Erkek Koyun:	2 Kuruş/Baş
Erkek Keçi:	1 Kuruş/Baş
Arı Kovanı:	5 Kuruş/Adet

³⁶ Daha geniş bilgi için bkz. Karasu Kazası Temettuât Defterleri, [ML. VRD. TMT. 4017,4018, 4019,4020,4021,4022,4023,4024,4025,4026].

Tablo 7: Âb-1 Sâfi Kazası'nın Hayvancılık Gelirleri

Köy	Toplam Hane Sayısı	Hayvancılıktan Geliri Olan Hane Sayısı	Hanelerin Yüzdeleri Ortalaması (%)	Toplam Hayvancılık Gelirleri (Kuruş)	Hanelerin Gelir Ortalaması (Kuruş)
Karapürçek	84	58	69	4325	74,5
Yortan	38	25	66	2626	105
Molla	35	27	77	2310,5	85,5
Horoslar	55	40	73	4735	118,3
Kayalar	38	27	71	2310	85,5
Hacı	20	17	85	1475	86,7
Kürt	34	22	65	1557	70,7
Toplam	304	216	71	19332,5	89,5

Âb-1 Sâfi kazasında hayvan ürünlerinden elde edilen gelirler mevcut gelirlerin % 6'sıdır. Hayvan ürünlerinden elde edilen gelirlerin toplamı 19332,5 kuruştur. Kazada % 71 oranında hanenin hayvancılık gelirleri mevcuttur. Yani kazada 216 hanenin hayvan ürünlerinden geliri bulunmaktadır. Hayvancılıktan en fazla gelir elde eden köy 58 hane ile (% 69) Karapürçek köyü, en az gelir elde eden köy 17 hane ile Hacı köyüdür. Hacı köyünde hayvancılıktan gelir elde eden hane sayısının az olmasına rağmen % 85'inin hayvancılıktan geliri olması dolayısıyla en fazla yoğunluğa sahip olan köydür. Hayvancılıktan en fazla gelir elde eden köy 4735 kuruş ile Horoslar köyüdür ve kazada ki mevcut hayvancılık gelirlerinin % 24'ünü karşılamaktadır. Hacı köyü ise 1475 kuruş gelir ile (hayvancılık gelirlerinin % 8'i) hayvancılıktan en az gelir elde eden köydür. Kazada ortalama hayvancılık gelir ortalaması 89,5 kuruştur. Hayvancılık gelir ortalaması en yüksek olan köy 118,3 kuruş ile Horoslar köyü, en düşük olan köy 70,7 kuruş ile Kürt köyüdür.³⁷

Âb-1 Sâfi kazasının hayvancılık gelirleri incelendiğinde hasılatın % 94'ünü büyük baş, % 4'ünü arıcılık, % 2'sini ise küçük baş hayvancılık gelirleri oluşturmaktadır. Kazanın hayvancılıktan elde edilen toplam geliri 19332,5 kuruştur. Bunun 18262 kuruşu büyük baş hayvancılıktan, 750 kuruşu arıcılıktan, 320,5 kuruşu ise küçük baş hayvancılıktan elde edilmektedir.³⁸

³⁷ Daha geniş bilgi için bkz. Tablo 7, Âb-1 Sâfi Kazası Temettuât Defterleri, [ML. VRD. TMT. 3865,3866, 3867,3868,3869,3870,3871].

³⁸ bkz. Şekil: 2.

Şekil 2: Âb-ı Sâfi Kazası'nın Hayvancılık Gelirlerinin Grafiği

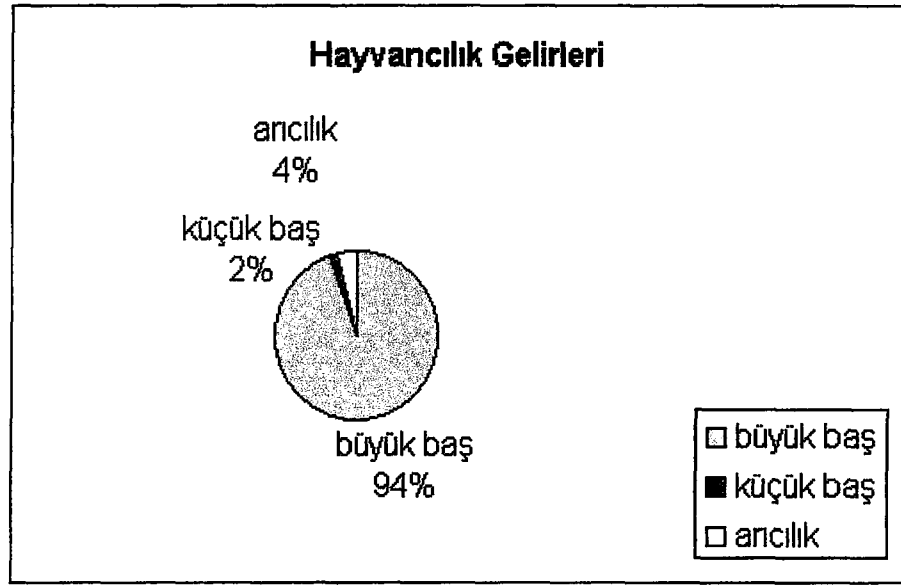

Âb-ı Sâfi Kazasında Hayvanların Hasılat Tarifesi (Kuruş/Baş)³⁹

Sağman İnek:	20 Kuruş/Baş
Sağman Camus:	40 Kuruş/Baş
Sağman Koyun:	9 Kuruş/Baş
Kısır Koyun:	3 Kuruş/
Arı Kovanı:	5 Kuruş/Adet

2.2.1.4. Rant Gelirleri

Karasu ve Âb-ı Sâfi kazalarında gelir getiren rant grupları; bıçkı, değirmen, hızar, kiralık tarla, ekmek fırını, kahvehane ve sefineciliktir. Her iki kazada da rant gelirlerinden elde edilen hasılat düşüktür.

Karasu kazasının rant gelirleri hızar, kiralık tarla, ekmek fırını, kahvehane, âsiyâb⁴⁰ ve sefinecilikten elde edilen gelirlerdir. Karasu kazasının rant gelirlerinin toplamı 12629 kuruştur. Bu oran kazada ki mevcut gelirlerin % 2'sidir. Akkum, Sinanoğlu ve

³⁹ Daha geniş bilgi için bkz. Âb-ı Sâfi Kazası Temettuât Defterleri, [ML. VRD. TMT. 3865,3866, 3867,3868,3869,3870,3871].

⁴⁰ Su değirmeni [Özön, 1965: 39].

Kuyumcular köyü ahalisinde rant gelirlerine rastlanmamıştır. Rant gelirine sahip köyler içerisinde en fazla gelire 3530 kuruş ile Darıçayırı divânı sahiptir ve kazada ki rant gelirlerinin % 28’ni karşılamaktadır. En az rant gelirine ise 145 kuruş ile (mevcut rant gelirlerinin % 1’i) Belâzar divânı sahiptir.⁴¹

Tablo 8: Karasu Kazası’nın Rant Gelirleri

	Hızır (Kuruş)	Kirahk Tarla (Kuruş)	Ekmek Fırını (Kuruş)	Âsiyâb (Kuruş)	Kahvehane (Kuruş)	Sefine (Kuruş)	Toplam (Kuruş)
Darıçayırı	2835	170	200	145	180	----	3530
Lahne	----	----	----	450	----	----	450
Milan	----	----	----	50	----	1800	1850
Yemlâk	----	600	----	----	----	----	600
İncirli	----	----	150	108	150	3546	3954
Belazar	----	----	----	145	----	----	145
Koca Ali	----	----	----	710	----	1390	2100
Toplam	2835	770	350	1608	330	6736	12629

Karasu kazasında rant gelirleri içerisinde en fazla gelir 6736 kuruş ile sefinecilikten, en az gelir ise 330 kuruş ile kahvehane gelirlerinden sağlanmaktadır. Sefinecilikten elde edilen gelir kazada ki rant gelirlerinin % 53’ünü, kahvehaneden elde edilen gelir ise % 3’ünü oluşturmaktadır.⁴²

Âb-1 Sâfi kazasının rant gelirleri değerlendirildiğinde, rant gelirleri olarak bıçkı, âsiyâb ve tahta hızırından elde edilen gelirler olduğu görülmektedir. Karapürçek, Yortan ve Kayalar köyü dışındaki diğer köylerde rant gelirlerine rastlanmamıştır. Kazada toplam rant geliri 5445 kuruştur. Bu oran kazada ki toplam gelirin % 2’sidir. Rant gelirleri, bıçkı, âsiyâb ve tahta hızırından elde edilen gelirlerden ibarettir. Rant gelirine sahip köyler içinde en fazla gelire 2875 kuruş ile Kayalar köyü, en az rant gelirine 970 kuruş ile Yortan köyü sahiptir. Kayalar köyü kazada ki rant gelirlerinin % 53’ünü, Yortan köyü ise % 18’ini karşılamaktadır.⁴³

⁴¹ Daha geniş bilgi için bkz. Tablo 8, Karasu Kazası Temettuât Defterleri, [ML. VRD. TMT. 4017,4018, 4019,4020,4021,4022,4023,4024,4025,4026].

⁴² Daha geniş bilgi için bkz. Tablo 8, Karasu Kazası Temettuât Defterleri, [ML. VRD. TMT. 4017,4018, 4019,4020,4021,4022,4023,4024,4025,4026].

⁴³ Daha geniş bilgi için bkz. Tablo 9, Âb-1 Sâfi Kazası Temettuât Defterleri, [ML. VRD. TMT. 3865,3866, 3867,3868,3869,3870,3871].

Tablo 9: Âb-1 Sâfi Kazası'nın Rant Gelirleri

	Bıçkı (Kuruş)	Âsiyâb (Kuruş)	Tahta Hızarı (Kuruş)	Toplam (Kuruş)
Karapürçek	400	800	400	1600
Yortan	350	570	50	970
Kayalar	---	2800	75	2875
Toplam	750	4170	525	5445

Âb-1 Sâfi kazasında rant gelirleri içerisinde en fazla gelir 4170 kuruş ile âsiyâbdan, en az gelir 525 kuruş ile tahta hızarıdan elde edilmektedir. Âsiyâbdan elde edilen gelir toplam rant gelirlerinin % 77'sini, tahta hızarıdan elde edilen gelir toplam rant gelirinin % 10'unu karşılamaktadır.⁴⁴

2.2.1.5. Gelirlerine Göre En Varlıklı Haneler

Karasu ve Âb-1 Sâfi kazalarının gelir durumları dikkate alındığında en varlıklı on hanesi tespit edilmiştir. En varlıklı haneler tespit edilirken; hanelerin elde ettikleri toplam kazançları, ödemiş olduğu vergileri, sahip olduğu toprakların dönüm olarak miktarı, sahip olduğu büyük ve küçük baş hayvan sayıları, tarım ürünlerinden ve gayri menkullerinden elde etmiş olduğu gelirleri dikkate alınarak tespit edilmiştir. Buna göre Karasu kazasının en varlıklı on hanesi aşağıdaki tabloda belirtildiği gibidir.⁴⁵

Tablo 10: Karasu Kazası'nın En Varlıklı 10 Hanesi

No	Hane Sahibinin İsmi	Köyü	Meslek	Ödediği Vergi (Kuruş)
1	Sinan oğlu Mustafa Bin Burhan (Muhtar)	Milan	Çiftçi	0
2	Harun oğlu İbrahim Ağa Bin Feyzullah	İncirli	Çiftçi	600
3	Kavuk oğlu Hacı Hüseyin Bin Hasan	Darıçayırı	Çiftçi	822
4	Yusuf oğlu Hasan Reis Bin Yusuf	İncirli	Çiftçi	300
5	Akbalta oğlu Mustafa Ağa Bin Yakup (Muhtar)	Koca Ali	Çiftçi	0
6	Hacı oğlu Mehmet Efendi Bin Hacı İbrahim	Darıçayırı	Çiftçi	822
7	Balaralı Mehmet Ağa oğlu Ahmet	Yemlâk	Çiftçi	375

⁴⁴ Daha geniş bilgi için bkz. Tablo 9, Âb-1 Sâfi Kazası Temettuât Defterleri, [ML. VRD. TMT. 3865,3866, 3867,3868,3869,3870,3871].

⁴⁵ Daha geniş bilgi için bkz. Tablo 10, Karasu Kazası Temettuât Defterleri, [ML. VRD. TMT. 4017, 4018, 4019,4020,4021, 4022, 4023, 4024, 4025, 4026].

8	Topal Abdi Beyin oğlu Mehmet Çavuş Ağa Bin Abdi Bey	İncirli	Çiftçi	500
9	Kahveci oğlu Koca Hasan	Yemlâk	Çiftçi	430
10	Arabacı oğlu Ahmet Bin Mehmet	Kuyumcular	Çiftçi	495

No	Toprak Miktarı (Dönüm)	Büyük Baş Hayvan Sayısı (Baş)	Küçük Baş Hayvan Sayısı (Baş)	Tarım Geliri (Kuruş)	Gayri Menkul Rantı (Kuruş)	Temettuâtı (Kuruş)
1	20	16	12	----	1850	4200
2	30	12	21	1062	1000	3000
3	97	30	----	1740	400	2950
4	19	7	----	922	200	2700
5	26	7	----	1112	1100	2700
6	105	22	----	1880	205	2600
7	----	5	----	4550	----	2555
8	17	4	48	610	708	2500
9	----	6	----	4227,5	----	2317,5
10	12	9	----	618	----	2200

Bu bilgiler ışığında Karasu kazasında varlıklı hanelerin hepsi geçimini çiftçilik yaparak sağlamaktadır. Kazanın en varlıklıları Milan köyünde 10 numaralı hanede ikâmet eden Sinan oğlu Mustafa Bin Burhan'dır. Temettu defterlerinde yıllık geliri 4200 kuruş olarak kaydedilmiştir. Muhtarlık yaptığından dolayı kendisinden vergi alınmamıştır. Onuncu sırada ki Kuyumcular köyünde ikâmet eden Arabacı oğlu Ahmet Bin Mehmet'in yıllık geliri 2200 kuruş, ödemiş olduğu vergi 495 kuruştur. Kazada en yüksek vergiyi 822 kuruş ile Darıçayırı divânından Kavuk oğlu Hacı Hüseyin Bin Hasan ile Hacı oğlu Mehmet Efendi Bin Hacı İbrahim vermiştir.

Karasu kazası'nda gelirlerine göre vergi adaletinin sağlanamadığı yukarıdaki tabloda da açıkça görülmektedir. Zira 2600 kuruş yıllık gelire sahip olan Hacı oğlu Mehmet Efendi Bin Hacı İbrahim'den 822 kuruş vergi alınırken 3000 kuruş yıllık gelire sahip Harun oğlu İbrahim Ağa Bin Feyzullah'tan 600 kuruş vergi alınmıştır.⁴⁶

⁴⁶ Daha geniş bilgi için bkz. Tablo 10, Karasu Kazası Temettuât Defterleri, [ML. VRD. TMT. 4017, 4018, 4019, 4020, 4021, 4022, 4023, 4024, 4025, 4026].

Tablo 11: Âb-1 Sâfi Kazası'nın En Varlıklı 10 Hanesi

No	Hane Sahibinin İsmi	Köyü	Meslek	Ödediği Vergi (Kuruş)	Toprak Miktarı (Dönüm)
1	Şakir oğlu Mustafa Ağa	Molla	Çiftçi	505	168
2	Beşir oğlu Kasım Ağa	Kayalar	Çiftçi	640	314
3	Hacı Mehmet	Karapürçek	Çiftçi	585	81,5
4	Eyüp Ağa	Karapürçek	Çiftçi	585	145
5	Harmancı oğlu Ebu Bekir Bin Mehmet	Kürt	Çiftçi	450	87
6	Nalbant oğlu Hacı Mustafa	Karapürçek	Çiftçi	477	66,5
7	Musa oğlu Ahmet	Molla	Çiftçi	505	58
8	Kara çomak oğlu Mehmet Ali	Molla	Çiftçi	505	116,5
9	Kel oğlu Abdurrahman	Molla	Çiftçi	480	57
10	İmam oğlu Mehmet Efendi	Yortan	Çiftçi	600	128

No	Büyük Baş Hayvan Sayısı (Baş)	Küçük Baş Hayvan Sayısı (Baş)	Tarım Geliri (Kuruş)	Gayri Menkul Rantı (Kuruş)	Temettuâtı (Kuruş)
1	16	----	6755	----	5000
2	20	----	2350	2087,5	4500
3	33	----	3650	400	4000
4	18	----	3130	500	3800
5	18	----	3849	----	3000
6	11	----	3465,5	300	3000
7	16	12	3514	----	3000
8	13	11	3645	----	3000
9	13	----	3061,5	----	2660
10	21	----	2385	275	2500

Âb-1 Sâfi kazasının en varlıklı haneleri de geçimini çiftçilik yaparak sağlamaktadırlar. Kazanın en varlıklı sı yıllık 5000 kuruş geliriyle Molla köyü 34 numaralı hanede ikâmet eden Mustafa oğlu Şakir Ağa'dır. Yıllık ödemiş olduğu vergi miktarı 505 kuruştur. Onuncu sıradaki Yortan Köyünde ikâmet eden İmam oğlu Mehmet Efendi'nin 2500 kuruş yıllık geliri olup, ödemiş olduğu vergi 600 kuruştur. Yukarıda da görüldüğü gibi Âb-1 Sâfi kazasında da vergi adaletsizliğinin yapıldığı açıkça belli olmaktadır.⁴⁷

⁴⁷ Daha geniş bilgi için bkz. Tablo 11, Âb-1 Sâfi Kazası Temettuât Defterleri, [ML. VRD. TMT. 3865, 3866, 3867, 3868, 3869, 3870, 3871].

2.3. Meslek Gurupları

Osmanlı Devleti'nin ekonomisi tarıma dayalı olduğundan gelir elde eden sınıfın büyük bir çoğunluğu geçimini çiftçilik yaparak sağlamaktaydı. Karasu ve Âb-ı Sâfi kazalarının önemli yol güzergâhları üzerinde bulunmayışı, her iki kazanında daha fazla gelişmesini engellemiştir. Orta büyüklükteki sair Anadolu kazalarında mahalle idari yapılanması ve ticaretle uğraşan esnaf sınıfının varlığı görülmekte iken, her iki kazada da esnaf sınıfının varlığı çok az sayıdadır⁴⁸. Karasu kazasının Karadeniz'in kenarında olması çiftçiliğe alternatif olarak deniz taşımacılığının gelişmesine neden olmuştur. Fakat Âb-ı Sâfi kazasında çiftçiliğin dışında alternatif geçim kaynağı yok denecek kadar azdır.

Tablo 12: Karasu Kazası'nın Meslek Gurupları

	Akkum (Hane)	Darıçayırı (Hane)	Sinanoglu (Hane)	Lahne (Hane)	Milan (Hane)	Kuyumcular (Hane)	Yemlak (Hane)	İncirli (Hane)	Belazar (Hane)	Koca Ali (Hane)
Çiftçi	10	73	16	36	31	27	14	37	38	32
Gemici	1	3		8	7	11		20	10	37
Irgat	----	----	----	----	----	----	29	----	----	----
Kamu Gör.		4	1	3	2	2	2	2	3	4
Reis	----	----	----	----	----	----	----	9	----	3
Hizmetli	----	1	----	4	----	----	3	----	----	----
Muhtaç	1	2	----	----	----	1	----	1	2	----
Bargirci ⁴⁹	----	----	----	----	----	1	----	----	1	4
Miço	----	----	----	1	----	----	----	----	----	3
Berber	----	1	----	----	----	----	----	1	----	----
Baltacı	1	1	----	----	----	----	----	----	----	----
Keresteci	----	----	----	1	----	----	----	----	1	----
Tekneci	----	----	----	1	----	----	----	----	----	----
Oduncu	----	----	----	----	----	----	1	----	----	----

⁴⁸ Karasu ve Âb-ı Sâfi kazasına ait temettu defterlerinde idari yerleşim birimi olarak köyler ve bu köylerde tarımsal faaliyette bulunan çiftçiler mevcuttur. Her iki kazada da mahalleler yoktur. Şehir hayatının ihtiyaçlarına cevap verecek olan, ticaret ve zânaatla meşgul esnaf sınıfı yok denecek kadar azdır. Her iki kazaya yakın olan Mudurnu ve Hendek kazalarında köylerin dışında mahalleler ve bu mahallelerde nalbant, kasap, hancı, bakkal, kuyumcu, attar, berber, terzi, dülger, semerci gibi esnaf ve zânatkâr sınıfı mevcuttur. Daha geniş bilgi için bkz. [Ekincikli: 1995]., [ML. VRD. TMT. 3000, 3001, 3002, 3003, 3812, 3813, 3814, 3815, 3816].

⁴⁹ Yük kaldıran, yük taşıyan. Beygir. İğdiş edilmiş at [Özön, 1965: 60].

	Akkum (Hane)	Darıçayırı (Hane)	Sinanoğlu (Hane)	Lahne (Hane)	Milan (Hane)	Kuyumcular (Hane)	Yemlâk (Hane)	İncirli (Hane)	Belazar (Hane)	Koca Ali (Hane)
Deveci	----	----	----	----	----	----	1	----	----	----
Kahveci	----	----	----	----	----	----	----	1	----	----
Gündelikçi	----	----	----	----	----	----	----	1	----	----
Talebe	----	----	----	----	----	----	1	----	----	----

Karasu kazasının meslek gurupları incelendiğinde “erbab-ı ziraat” diye tabir edilen geçimini topraktan temin eden çiftçilerin ağırlıkta olduğu görülmektedir. 507 haneden ibaret olan Karasu kazasının % 64’ü ziraat ehlidir. Sayı olarak 314 haneden ibarettir. Karasu kazasının % 22’si (54 hane) geçimini denizcilikten sağlamaktadır. 38 hane geçimini ırgatlık, hizmetkârlık ve gündelikçilikle temin etmekte olup oran olarak kazada ki hanelerin % 7’sine tekabül etmektedir. Kazada imam, muallim-i sıbyan⁵⁰, hatip ve muhtar gibi kamu görevlilerinin sayısı 23’ tür. Kazada ki kamu görevlilerinin bazılarının aynı zamanda çiftçilik gelirleri olması dolayısıyla, elde ettikleri gelirler, tarımsal ürünlerden elde edilen gelirler kısmında değerlendirilmiştir. Bunlar, oran olarak kazanın %5’i ne tekabül etmektedir. Geriye kalan % 6’lık bölümü teşkil eden 29 hane ise geçimini kahvecilik, kerestecilik, odunculuk, berberlik, marangozluk, baltacılık gibi vs zenaatkâlıktan temin etmektedir.⁵¹

Tablo 13: Âb-ı Sâfi Kazası’nın Meslek Gurupları

	Karapürçek (Hane)	Yortan (Hane)	Mola (Hane)	Horoslar (Hane)	Kayalar (Hane)	Hacı (Hane)	Kürt (Hane)	TOPLAM (Hane)
Çiftçi	74	30	32	47	23	17	32	255
Arabacı	2	----	----	1	----	3	----	6
Hizmetkar	4	2	----	----	1	----	1	8
Tekerlekçi	1	----	----	----	----	----	----	1
Muhtar	1	----	1	----	----	----	1	3

⁵⁰ Küçük yaşta çocuklara okuma yazma öğreten, öğretmen [Özön, 1965: 480].

⁵¹ Daha geniş bilgi için bkz. Tablo 12, Karasu Kazası Temettuât Defterleri, [ML. VRD. TMT. 4017, 4018, 4019, 4020, 4021, 4022, 4023, 4024, 4025, 4026].

	Karapürçek (Hane)	Yortan (Hane)	Mola (Hane)	Horoslar (Hane)	Kayalar (Hane)	Hacı (Hane)	Kürt (Hane)	TOPLAM (Hane)
İmam	----	1	----	1	----	----	----	2
Hatip	----	1	----	----	1	1	1	4
Nüfus Mukayyidi ⁵²	----	1	----	----	----	----	----	1
Bargirci	----	----	----	1	----	----	----	1
Bıçkıcı	----	----	----	2	----	----	----	2
Kayyum	----	----	----	1	----	----	----	1
Mektep hocası	----	----	----	1	----	----	----	1
Demirci	----	----	----	----	3	----	----	3
Mehter	----	----	----	----	3	----	----	3
Sepetçi	----	----	----	----	8	----	----	8

Âb-ı Sâfi kazasında geçimini çiftçilikten sağlayan hane sayısının oranı oldukça yüksektir. 304 haneden ibaret olan kazada 255 hane çiftçilik yaparak geçinmektedir. Bunun da kazanın meslek gurupları içindeki oranı % 85'tir. Kazada 14 hane tekerlekçi, demirci ve sepetçilikle geçimini temin etmektedir. Bu da oran olarak % 5'e tekabül etmektedir. Kazada 12 hanede kamu görevlisi bulunmaktadır. Bunların oranı ise % 4'tür. 11 hane geçimini mehterlik⁵³ ve hizmetkarlıkla temin etmekte olup bunların oranı %'4 tür. % 2'ye tekabül eden 7 hane ise geçimini arabacılık ve beygircilik gibi taşımacılık faaliyetlerinden temin etmektedir.⁵⁴

3. 1. Meslek Guruplarının Gelirleri

Karasu kazasının mesleki gelirleri incelendiğinde bütün meslek guruplarından elde edilen gelirlerin toplamı 511542 kuruştur. 360455 kuruşla tarım ürünlerinden elde edilen gelirlerin ilk sırada yer aldığı görülmektedir. Bu oran kazada ki toplam gelirin % 71'ine tekabül etmektedir.

⁵² Kayıt eden, deftere geçiren, kayıt memur [Doğan, 1996: 792].

⁵³ Yüksek rütbeli hizmetkâr, çadırlara bakan, at uşağı [Develioğlu, 1997: 603].

⁵⁴ Daha geniş bilgi için bkz. Tablo 13, Âb-ı Sâfi Kazası Temettuât Defterleri, [ML. VRD. TMT. 3865, 3866, 3867, 3868, 3869, 3870, 3871].

İkinci sırayı 98150 kuruşla denizcilik faaliyetlerinden elde edilen gelirler almaktadır. Denizcilik faaliyetlerinden elde edilen gelirler toplam gelirin % 19'udur.

Irgatlıktan, hizmetkârlıktan ve gündelikçilikten elde edilen gelirlerin toplamı 26980 kuruştur. Bu da oran olarak % 5'e tekabül etmektedir.

Geriye kalanı ise zanaatkarlık, taşımacılık, hayvancılık, kiracılık, gayri menkul hissedarlığı, imamlık ve hatiplik vs. gibi gelirlerdir. 25957 kuruş olan bu gelirlerin oranı % 5 tir.

Tablo 14: Karasu Kazası'nın Mesleki Gelirleri

	Akkum (Kuruş)	Darçayırı (Kuruş)	Sinanoglu (Kuruş)	Lahne (Kuruş)	Milan (Kuruş)	Kuyumcular (Kuruş)	Yemlak (Kuruş)	İncirli (Kuruş)	Belazar (Kuruş)	Koca Ali (Kuruş)	TOPLAM (Kuruş)
Çiftçi	9250	84300	16700	41050	33200	32950	17455	45400	39800	40350	360455
Denizcilik	750	2050	----	9100	4950	9400	----	26700	8400	36800	98150
Irgat	----	----	----	----	----	----	22430	----	----	----	22430
İmam,vs.	----	450	----	----	300	----	765	1100	550	----	3165
Baltacı	750	500	----	----	----	----	----	----	----	----	1250
Sağır	30	360	----	----	----	400	----	----	----	----	790
Berber	----	500	----	----	----	----	----	900	----	----	1400
Nüfus Mukayyidi	----	550	----	----	----	----	----	----	----	----	550
Amele manda	----	140	----	----	----	----	----	----	----	----	140
Hizmetkâr	----	400	----	2500	----	----	900	----	----	----	3800
Keresteci	----	----	----	900	----	----	----	----	900	----	1800
Hayvancılık	----	----	----	----	4200	----	----	----	----	----	4200
Bargirci	----	----	----	----	----	700	----	----	600	3800	5100
Muhtar	----	----	----	----	----	500	----	----	----	----	500
Oduncu	----	----	----	----	----	----	1310	----	----	----	1310
Deveci	----	----	----	----	----	----	1250	----	----	----	1250
Talebe	----	----	----	----	----	----	450	----	----	----	450
Kahveci	----	----	----	----	----	----	----	750	----	----	750
Gündelikçi	----	----	----	----	----	----	----	750	----	----	750
Marangoz	----	----	----	----	----	----	----	800	----	----	800
Diğer	----	----	----	----	----	----	2413	----	----	----	2412,5
TOPLAM	10780	89250	16700	53550	42650	43950	46972	76400	50250	80950	511542

Karasu kazasında tarımla meşgul olan hanelerin oranı % 64, elde ettikleri gelirin oranı %71, denizcilik ile meşgul olan hanelerin oranı % 22, elde ettikleri gelirin oranı %19,

hizmetkârlık, gündelikçilik ve ırgatlıkla meşgul olan hanelerin oranı % 8, elde ettikleri gelirlerin oranı % 5, berber, baltacı, keresteci, beygirci, oduncu vs. gibi zanaatkârlar ile imam, hatip, muallim-i sıbyan, muhtar gibi kamu görevlilerinin oranı % 11, elde ettikleri gelirlerin oranı ise % 5'tir.⁵⁵

Âb-1 Sâfi kazasında bütün meslek dallarından elde edilen toplam gelirin miktarı 332927,5 kuruştur. Kazanın en önemli gelir kaynağı "erbab-ı ziraat" olan çiftçilerin gelirleridir. Kazada çiftçilerin toplam geliri 317280 kuruştur. Oran olarak kazada ki tüm gelirlerin % 95'ine tekabül etmektedir. İkinci derecede en yüksek gelire sahip olan kesim, hizmetkârlar ve mehterlerdir. Toplam gelirleri 6530 kuruş olup oranı % 2'dir. Toplam gelirleri 5900 kuruş olan demirci, sepetçi, bıçkıcı, tekerlekçi gibi zanaatkârların gelirlerinin oranı ise % 2'dir. Taşımacılık, imamlık vs. gelirlerinin toplamı 3217,5 kuruştur. Bu da oran olarak % 1'e tekabül etmektedir.

Tablo 15: Âb-1 Sâfi Kazası'nın Mesleki Gelirleri

	Karapürçek (Kuruş)	Yortan (Kuruş)	Molla (Kuruş)	Horoslar (Kuruş)	Kayalar (Kuruş)	Hacı (Kuruş)	Kürt (Kuruş)	Toplam (Kuruş)
Çiftçi	85720	31375	52318	48830	32400	21950	44687	317280
Hizmetkâr	1800	400	----	----	550	1480	300	4530
Arabacı	1000	----	----	500	----	----	----	1500
Tekerlekçi	450	----	----	----	----	----	----	450
Bıçkıcı	----	----	----	1100	----	----	----	1100
İmam	----	----	----	200	----	----	----	200
Bargirci	----	----	----	400	----	----	----	400
Demirci	----	----	----	----	1700	----	----	1700
Sepetçi	----	----	----	----	2650	----	----	2650
Mehter	----	----	----	----	2000	----	----	2000
Diğer	----	1067,5	----	----	----	----	50	1177,5
TOPLAM	88970	32843	52318	51030	39300	23430	45037	332927,5

Âb-1 Sâfi kazasında tarımla meşgul olan hanelerin oranı % 85, elde ettikleri gelirin toplam gelire oranı % 90, demircilik, sepetçilik, bıçkıcılık ve tekerlekçilik ile meşgul

⁵⁵ Daha geniş bilgi için bkz. Tablo 14, Karasu Kazası Temettuât Defterleri, [ML. VRD. TMT. 4017, 4018, 4019, 4020, 4021, 4022, 4023, 4024, 4025, 4026].

olan hanelerin oranı % 5, elde ettikleri gelirin oranı % 2, geçimini mehtercilik ve hizmetkârlıktan sağlayan hanelerin oranı % 4, elde ettikleri gelirin oranı % 2, geçimini arabacılık ve beygircilik gibi taşımacılık faaliyetleriyle, imam, hatip, vs. gibi kamu işleriyle meşgul olan hanelerin oranı % 6, elde ettikleri gelirin oranı ise % 1'dir.⁵⁶

2.4. Tarımsal Yapı

2.4.1. Toprağın Kullanım Alanlarına Göre Dağılımı

Karasu kazasında mevcut olan 10 köyün toplam arazisi 5402,5 dönümdür. Geçimini tarımsal gelirlerinden sağlayan hanelerin ortalama 17,2 dönüm arazisi bulunmaktadır. Karasu kazasında en fazla arazi 2129 dönüm ile Darıçayırı divânında mevcuttur. En az araziye sahip olan köy ise 191 dönüm arazi ile Akkum köyüdür.

Tablo 16: Karasu Kazası'nın Toprak İşletmesi (Dönüm)

	Hane Sayısı	Mezru Tarla	Gayri Mezru Tarla	Kiralık Tarla	İcar ile Ziraat	Toplam Arazi	Ortalama Arazi
Akkum	10	72	119	----	----	191	19,1
Darıçayırı	73	1071	1018	40	----	2129	29,1
Sinanoğlu	16	174	207	----	----	381	23,8
Lahne	36	365	68	----	----	433	12
Milan	31	144	95	----	----	239	7,7
Kuyumcular	27	185	80	----	----	265	9,8
Yemlâk	14	----	----	165	331,5	496,5	35,4
İncirli	37	323	301	----	----	624	16,8
Belazar	38	219	23	----	----	242	6,3
Koca Ali	32	316	86	----	----	402	12,5
TOPLAM	314	3395,5	1997	195	331,5	5402,5	17,2

Karasu kazasında 3395,5 dönüm arazi “mezru tarla” yani o sene ziraat yapılan tarla iken, 1997 dönüm arazi ise “gayri mezru tarla” yani seneye ziraat yapılmak üzere

⁵⁶Daha geniş bilgi için bkz. Tablo 15, Âb-1 Sâfi Kazası Temettuât Defterleri, [ML. VRD. TMT. 3865, 3866, 3867, 3868, 3869, 3870, 3871].

nadasa bırakılan tarladır. Kazadaki mevcut arazinin % 63'ünde ziraat yapılırken, % 37'si bir daha ki sene ziraat yapılmak üzere nadasa bırakılmıştır.

Hane başına ortalama arazi 17,2 dönümdür. Hane başına ortalama en fazla arazi 35,4 dönüm ile Yemlâk köyünde bulunmaktadır. Yemlâk köyünde tarım geniş çiftliklerde ırgatların yardımıyla veya ortaklıkla yapılmaktadır. Hane başına ortalama en az araziye sahip olan köy, 6,3 dönümle Belâzar divânıdır. En fazla mezru tarlaya 1071 dönümle Darıçayırı divânı, en az mezru tarlaya ise 72 dönümle Akkum köyü sahiptir.

Şekil 3: Karasu Kazası'nın Mezru, Gayrı Mezru Tarla Grafiği

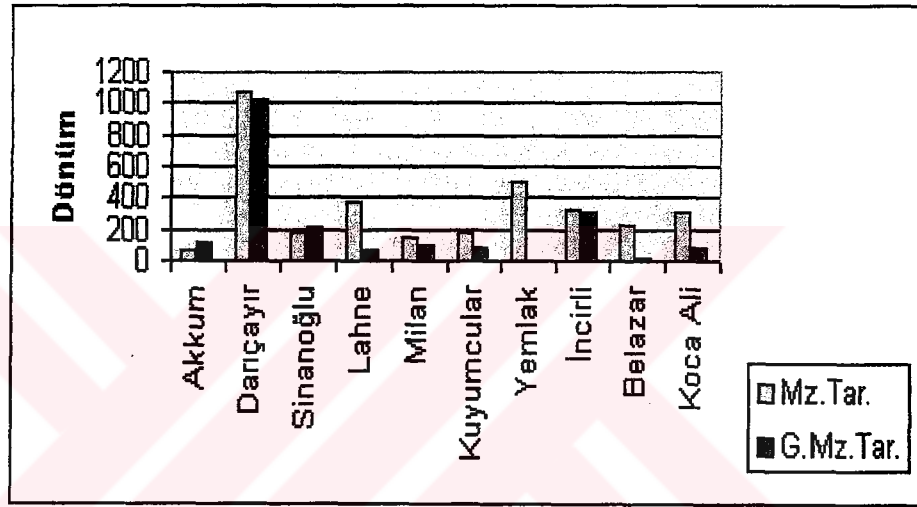

Kazada ortalama mezru tarla oranı 10,8 dönümdür. Mezru tarla ortalaması en yüksek olan köy, 14,6 dönüm ile Darıçayırı divânı, en düşük olan köy, 4,6 dönüm ile Milan köyüdür. En fazla gayrı mezru tarla 1018 dönümle Darıçayırı divânında, en az gayrı mezru tarla 23 dönümle Belâzar divânında bulunmaktadır. Kazada gayrı mezru tarla ortalaması 6,3 dönümdür. Gayrı mezru tarla ortalaması en yüksek olan köy 14,3 dönüm ile Darıçayırı divânı, en düşük 0,6 dönüm ile Belâzar divânıdır.⁵⁷

Osmanlı tarım istatistiklerinde işletme büyüklükleri de yer alıyordu. Bu istatistiklerde bir ailenin mülkiyetinde olup olmadığına bakılmadan, nadasa bıraktığı ve ektiği toprakların yüz ölçümüne göre tarım işletmeleri üçe ayrılmıştı: a) “İmalât-ı Sağire”: Yüz ölçümleri 10 dönümden az olan küçük işletmeler. b) “İmalât-ı Mütevassıta”: Yüz

⁵⁷ Daha geniş bilgi için bkz. Tablo 16, Karasu Kazası Temettuât Defterleri, [ML. VRD. TMT. 4017, 4018, 4019, 4020, 4021, 4022, 4023, 4024, 4025, 4026].

ölçümleri 10-50 dönüm arasında olan orta büyüklükteki işletmeler. c) “İmalât-ı Cesime”: Yüz ölçümleri 50 dönümden daha büyük olan işletmeler [Güran, 1998: s. 81].

Tablo 17: Karasu Kazası'nın Büyüklüklerine Göre Toprak İşletmeleri

	Büyük Toprak İşletmeleri (Hane)	Orta Büyüklükteki Toprak İşletmeleri (Hane)	Küçük Toprak İşletmeleri (Hane)
Akkum	----	10	1
Darıçayırı	7	67	3
Sinanoğlu	1	15	----
Lahne	----	25	11
Milan	----	8	24
Kuyumcular	----	9	21
Yemlâk	2	9	4
İncirli	1	28	9
Belazar	----	5	33
Koca Ali	----	24	8
Toplam	11	200	114

Yukarıda tabloya göre Karasu kazasının arazileri yüz ölçümlerine göre değerlendirmeye tabi tutulursa; kazada tarımla meşgul olan hanelerin orta büyüklükteki toprak işletmelerini yoğunlukta işlettikleri görülmektedir.

200 hane orta büyüklükteki toprak işletmelerinde tarım yapmaktadır. Orta büyüklükteki toprak işletmeleri kazada ki mevcut arazilerin % 69'unu teşkil etmektedir. Küçük ölçekli toprak işletmelerine sahip olan hane sayısı 114 tür. Küçük toprak işletmelerinin toplam araziye oranı % 28 tir. 50 dönümden büyük olan büyük ölçekli toprak işletmelerine sahip olan hane sayısı 11'dir. Büyük toprak işletmelerinin kazada ki mevcut araziye oranı %3 tür.⁵⁸

⁵⁸ Daha geniş bilgi için bkz. Tablo 17, Karasu Kazası Temettuât Defterleri, [ML. VRD. TMT. 4017, 4018, 4019, 4020, 4021, 4022, 4023, 4024, 4025, 4026].

Şekil 4: Karasu Kazası Toprak İşletmeleri Grafiği

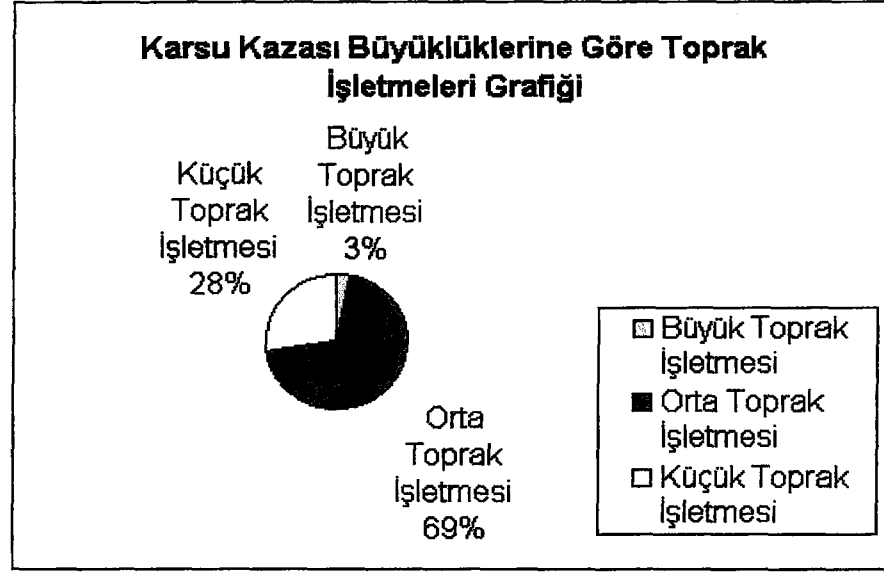

Karsu kazasında büyük toprak işletmelerinin oranı % 3, orta büyüklükteki toprak işletmelerinin oranı % 62, küçük ölçekli toprak işletmelerinin oranı % 25 tir. Büyük ölçekli toprak işletmelerinin ortalama büyüklüğü 100,8 dönüm, orta ölçekli toprak işletmelerinin ortalama büyüklüğü 17 dönüm, küçük ölçekli toprak işletmelerinin ortalama büyüklüğü 5,8 dönümdür.

Tablo 18: Âb-ı Sâfi Kazası'nın Toprak İşletmeleri (Dönüm)

	Karapürçek	Yortan	Molla	Horoslar	Kayalar	Hacı	Kürt	Toplam
Hane	74	30	32	47	23	17	32	255
Mezru Tarla	977	374	590,5	604	378	399	534	3856,5
Gayri Mezru Tarla	1151	434	781,5	924	750	259	424	4723,5
Çeltik	101,5	----	----	126,5	27	----	----	255
Harir	29	12	28	19	12	10,8	17,8	128,55
Erik-Elma	19	7	28,5	1,5	12	4,5	16,5	89
Cair	34	21,5	60,5	63	54,5	----	27	260,5
Bostan	22	7,5	50	69,5	11	17	46,8	223,75
Soğan Sarımsak	----	----	----	3	----	----	----	3
Toplam	2437,5	856	1564	1810,5	1647,5	1086,3	1066	10467,8
Ortalama	31,5	28,5	48	38,5	54,1	40,6	33,3	37,4

Âb-1 Sâfi kazasında toplam arazi 10467,8 dönümden ibarettir. Bunun 928 dönümü Âb-1 Sâfi kazası dışında oturan Küçücek, Dodurga, Kamışlı, Tepeköy vs. köylüleri ile Adapazarı, Hendek ve İzmit kazasında meskun ahalilere aittir. Karapürçek köyünde 104 dönüm, Molla köyünde 25 dönüm, Kayalar köyünde 403 dönüm, Hacı köyünde 396 dönüm arazi, kaza dışında ikâmet edip kazada ziraat yapan veya icara veren ahalilerin topraklarıdır.

Ayrıca Âb-1 Sâfi kazası sakini olduğu halde özellikle Geyve kazasında arazisi bulunan ailelere de rastlanmaktadır. Fakat kaza dışında arazisi olan hanelerin ne kadar araziye sahip oldukları ve arazilerini nasıl kullandıklarına dair bir bilgiye belgelerde rastlanmamıştır.

Tarımla geçimini sağlayan hanelere ortalama 37,4 dönüm arazi düşmektedir. Kazada en fazla arazi 2437,5 dönüm ile Karapürçek köyündedir. Kazada ki 104 dönüm arazi kazada dışında oturan Dodurga ahalilerine aittir. En az araziye sahip olan köy, 690,3 dönüm ile Hacı köyüdür. Dönüm olarak en fazla ortalamaya sahip olan köy, 54,1 dönüm ile Kayalar köyüdür. Hane olarak ortalama en az araziye sahip olan köy ise 28,5 dönüm ile Yortan köyüdür.⁵⁹

Âb-1 Sâfi kazasında mezru tarla 3856,5 dönümdür. Mezru tarla olarak tabir edilen topraklara köylüler tarafından buğday, arpa, yulaf, çavdar gibi tahılların ekildiği görülmektedir. Çeltik, dut, bostan, erik- elma gibi diğer tarım ürünlerinin arazilerin ayrıca belirtildiği görülmektedir.

Gayrı mezru tarla 4723,5 dönümdür. Kazada genel olarak köylülerin, topraklarının % 50'sini ektiği ve % 50'sini nadasa bıraktığı görülmektedir. 959,8 dönüm arazide çeltik⁶⁰, harir⁶¹, bostan, erik-elma vs. tarımının yapıldığı görülmektedir. Mezru tarlanın en fazla olduğu köy, 977 dönüm ile Karapürçek köyüdür. En az olduğu köy ise 374 dönüm ile Yortan köyüdür. En fazla gayrı mezru araziye 1151 dönüm ile Karapürçek köyü sahip iken en azına 259 dönüm ile Hacı köyü sahiptir.

⁵⁹ Daha geniş bilgi için bkz. Tablo 18, Âb-1 Sâfi Kazası Temettuât Defterleri, [ML. VRD. TMT. 3865, 3866, 3867, 3868, 3869, 3870, 3871].

⁶⁰ Kabuğundan ayrılmamış pirinç, pirinç tarlası [Doğan, 1996:219].

⁶¹ İpek, dutluk [Öztürk, 1996: 77].

Şekil 5: Âb-1 Sâfi Kazası'nın Mezru, Gayrı Mezru Tarla Grafiği

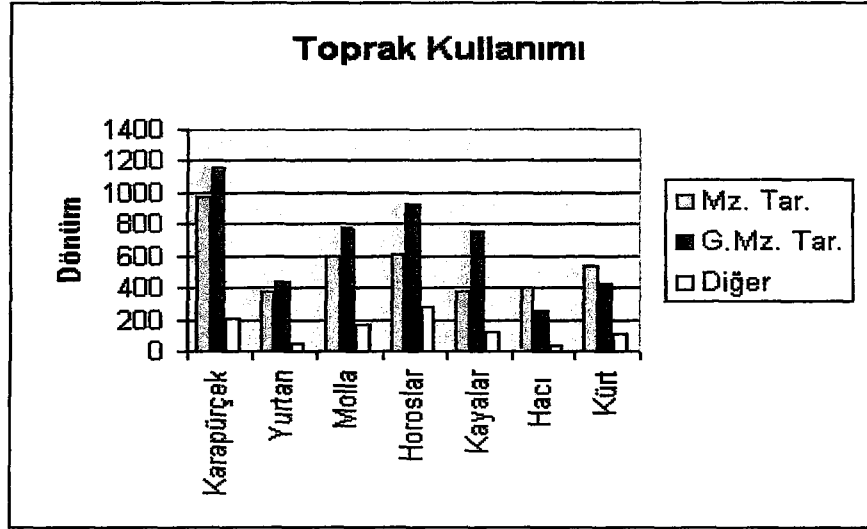

Âb-1 Sâfi kazasında hane başına mezru tarla ortalaması 18,8 dönümdür. Hane başına en yüksek ortalamaya 25,3 dönüm ile Kayalar, en düşük ortalamaya 14 dönüm ile Yurtan köyü sahiptir. Kazada hane başına gayrı mezru tarla ortalaması 18,5 dönümdür. Hane başına en yüksek ortalamaya 32,6 dönüm ile Kayalar, en düşük ortalamaya 13,2 ortalamayla Kürt köyü sahiptir.

Tablo 19: Âb-1 Sâfi Kazası'nın Büyüklüklerine Göre Toprak İşletmeleri

	Büyük Toprak İşletmeleri (Hane)	Orta Büyüklükteki Toprak İşletmeleri (Hane)	Küçük Toprak İşletmeleri (Hane)
Karapürçek	11	59	10
Yurtan	3	26	3
Molla	12	19	3
Horoslar	8	43	2
Kayalar	6	14	14
Hacı	5	12	1
Kürt	7	25	1
TOPLAM	52	198	34

Âb-1 Sâfi kazasında tarımsal faaliyetle geçimini sağlayan hanelerin büyük bir kısmı orta büyüklükteki toprak işletmelerine sahiptir. Kazada 52 hane büyük ölçekli toprak

işletmelerine, 198 hane orta büyüklükteki toprak işletmelerine, 34 hane de küçük ölçekli toprak işletmelerine sahiptir.⁶²

Şekil 6: Âb-1 Sâfi Kazası Toprak İşletmeleri Grafiği

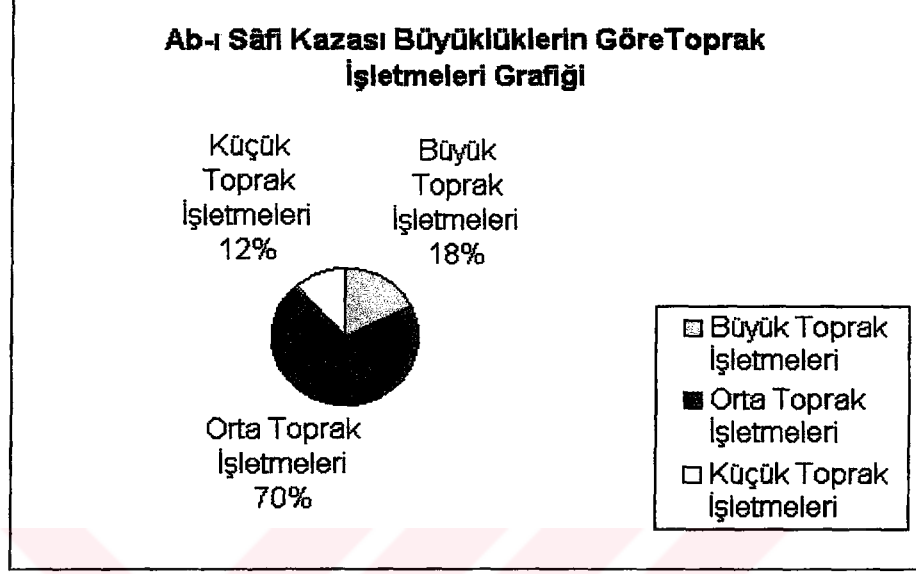

Âb-1 Sâfi kazasında büyük ölçekli toprak işletmelerinin oranı % 18, orta büyüklükteki toprak işletmelerinin oranı % 70, küçük ölçekli toprak işletmelerinin oranı ise % 12 dir. Büyük ölçekli toprak işletmelerinin ortalama büyüklüğü 80,3 dönüm, orta büyüklükteki toprak işletmelerinin büyüklüğü 27,3 dönüm, küçük ölçekli toprak işletmelerinin ortalama büyüklüğü ise 4,8 dönümdür.

2.4.2. Tarım Ürünleri ve Üretimi

Karasu ve Âb-1 Sâfi kazalarının genel olarak tarım ürünleri İmparatorluğun diğer yerlerinde olduğu gibi hınta,⁶³ Şa'ir,⁶⁴ çavdar, erzen,⁶⁵ alef,⁶⁶ Kabluca,⁶⁷ gibi tahıl

⁶² Daha geniş bilgi için bkz. Tablo 19, Âb-1 Sâfi Kazası Temettuât Defterleri, [ML. VRD. TMT. 3865, 3866, 3867, 3868, 3869, 3870, 3871]

⁶³ Buğday [Özön, 1965: 283]

⁶⁴ Arpa [Develioğlu, 1997: 976]

⁶⁵ Darı [Özön, 1965: 185]

⁶⁶ Ot, saman, hayvan yemi, alaf, yulaf [Doğan, 1996: 38]

⁶⁷ Ufak taneleri kavuzcuğa sıkı şekilde yapışmış bir cins buğday [Doğan, 1996: 600]

mahsülleri ile palamut⁶⁸, mısır, çeltik, bahçe ve bostandır. Temettu defterlerine göre Karasu kazasında bahçe ve bostancılık yapılmamaktadır. Âb-ı Sâfi kazasında tahıl tarımının yanında çeltik, bostan, soğan, keten, ceviz, kiraz, sarımsak, duhan⁶⁹ gibi tarımsal faaliyet yapıldığı görülmektedir⁷⁰.

Her iki kazada da üretilen tarım ürünlerinin miktarı devlete aynı olarak verilen aşâr vergisinden yola çıkılarak hesaplanmıştır. Osmanlı Devleti'nde tarım ürünlerinden genelde onda bir oranında aşâr vergisi alınmaktadır. Aşârı verilen tarım ürünlerinin on katı aynı zamanda ürünün miktarının belirlenmesi demektir.

Tablo 20: Karasu Kazası'nın Tarım Ürünleri (Kile)

	Hınta	Şa'ir	Palamut	Çavdar	Mısır	Erzen	Alef	Kablucu	?
Akkum	180	30	----	160	5	15	5	5	----
Darıçayırı	2265	360	----	1030	10	615	210	95	----
Sinanoğlu	410	185	----	85	5	30	65	50	----
Lahne	820	300	----	100	630	20		----	----
Milan	280	10	----	75	400	210	10	10	----
Kuyumcular	315	15	----	30	205	130	30	10	----
Yemlâk	1930	2640	2350	----	----	----	----	----	45
İncirli	865	160	----	480	5	210	65	10	----
Belazar	250	115	----	5	380	90	----	45	----
Koca Ali	685	5	----	115	345	40	120	----	----
TOPLAM	8000	3820	2350	2080	1985	1360	505	225	45

Karasu kazasında en fazla üretilen tarım ürünü hıntadır. Kazada toplam 8000 kile⁷¹ hınta üretilmektedir. Kazada hane başına ortalama hınta üretimi 15,7 kiledir. Hınta üretiminin en fazla yapıldığı köy, 2265 kile ile Darıçayırı divânıdır. Darıçayırı divânı

⁶⁸ Meşe ağacının bir cinsinin meyvesi [Doğan, 1996: 885].

⁶⁹ Tütün [Özön, 1965: 156].

⁷⁰ Âb-ı Sâfi kazasında yetişen tarım ürünleri hakkında daha geniş bilgi için (1257 H.) yılına ait Âb-ı Sâfi

kazasına ait aşâr defterine bakılabilir [ML. MDV. 15769].

⁷¹ Bir çeşit ağırlık ve hacim ölçüsü. Hububat ölçüsü. Kilenin ağırlığı farklı bölgelerde değişik ağırlıktadır. Bu bölgeye yakın olan Bilecik ve Taraklı civarında 30 okkadır. Karasu ve Âb-ı Sâfi kazalarında da 30 okka olduğu düşünülürse, bir okka 1283 grama tekabül ettiğine göre tahminen bir kile de güntümüz ölçülerine göre 38,5 kilo civarındadır.

kazada ki toplam hinta üretiminin % 28'ini karşılamaktadır. En az hinta üretimi 180 kile ile Akkum köyünde yapılmaktadır.

Hinta dan sonra en fazla üretimi yapılan tarım ürünü şa'irdir. Yılda toplam 3820 kile şa'ir üretilmektedir. Hane başına ortalama şa'ir üretimi 7,5 kiledir. En fazla şa'ir üretiminin yapıldığı köy, 2640 kile ile Yemlâk köyüdür. Yemlâk köyü toplam şa'ir üretiminin % 69'unu karşılamaktadır. En az şa'ir üretimi ise 5 kile ile Koca Ali divânında yapılmaktadır.

Palamut üretiminin % 100'ü Yemlâk köyünde yapılmakta olup toplam palamut üretimi 2350 kiledir.

Yılda toplam çavdar üretimi 2080 kiledir. Kazada hane başına ortalama 4 kile çavdar üretilmektedir. 1030 kile ile en fazla çavdar üretimi Darıçayırı divânında, en az ise 5 kile ile Belazar divânında yapılmaktadır. Darıçayırı divânı kazada ki çavdar üretiminin yarısını karşılamaktadır. Yemlâk köyünde çavdar üretiminin yapıldığına rastlanmamıştır.

Kazada ki toplam mısır üretimi 1985 kiledir. Hane başına ortalama mısır üretimi 3,9 kiledir. Kazada ki mısır üretiminin % 32'sini Lahne divânı karşılamaktadır. Lahne divânında ki toplam mısır üretimi 630 kiledir. İncirli ve Sinanoğlu'nda mısır üretimi 5 kiledir. Yemlâk' ta ise mısır üretimi yapılmamaktadır.

Erzen üretimi yılda toplam 1360 kileden ibarettir. Hane başına ortalama erzen üretimi 2,6 kiledir. En fazla erzen 615 kile ile Darıçayırı divânında üretilmektedir. Aynı zamanda Darıçayırı divânı erzen üretiminin % 45'ini karşılamaktadır. En az erzen üretimi 15 kile ile Akkum köyünde yapılmaktadır. Yemlâk köyünde erzen üretimi yapılmamaktadır. Karasu kazasında toplam alef üretimi 505, kablucu üretimi 225, sadece Yemlâk'ta üretilen (?)⁷² ise 45 kileden ibarettir.⁷³

⁷² Sadece Yemlâk köyünde yetişen ve 45 kileden ibaret olan tarım ürünüdür. Fakat belgenin orjinalinden çözümlü yapılamadığı için “?” olarak belirtilmiştir.

⁷³ Daha geniş bilgi için bkz. Tablo 20, Karasu Kazası Temettuât Defterleri, [ML. VRD. TMT. 4017, 4018, 4019, 4020, 4021, 4022, 4023, 4024, 4025, 4026].

Şekil 7: Karasu Kazası'nın Tarım Ürünleri Grafiği

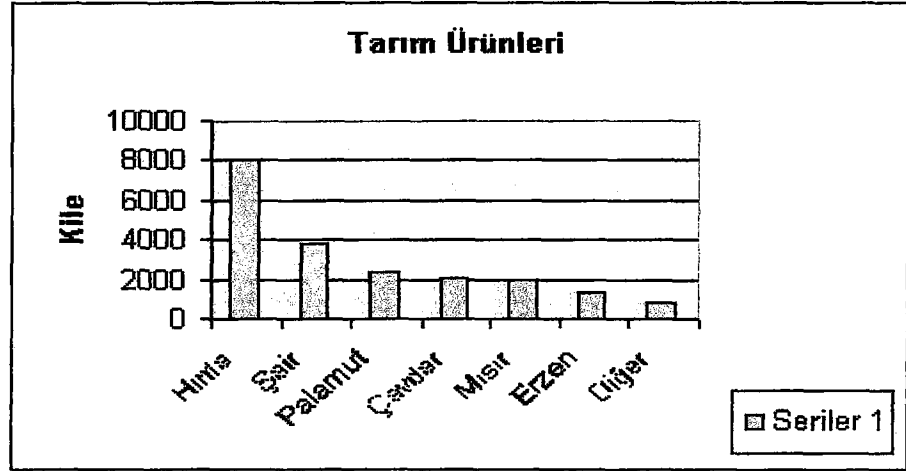

2.4.3. Tarım Ürünlerinden Elde Edilen Gelirler

Karasu kazasında tarım ürünlerinin temettu sayımlarında yazılan fiatları şu şekildedir:

<u>Tarım Ürünü</u>	<u>Kile</u>	<u>Kuruş</u>
Hinta	1	12
Çavdar:	1	10
Şa'ir	1	7
Erzen:	1	8
Alef:	1	5
Kablucu:	1	4
Mısır:	1	10

Tablo 21: Karasu Kazası Tarım Ürünlerinden Elde Edilen Gelirleri (Kuruş)

	Hinta	Şa'ir	Palamut	Çavdar	Mısır	Erzen	Alef	Kablucu	? ⁷⁴
Akkum	2160	210	----	1600	50	120	25	20	----
Darıçayırı	27180	2630	----	10280	100	4580	1050	400	----
Sinanoglu	4920	1300	----	850	50	240	325	200	----
Lahne	9840	2390	----	1000	6300	160	----	----	----
Milan	3360	70	----	450	4000	1760	50	40	----
Kuyumcular	3780	105	----	300	2050	945	175	40	----
Yemlâk	9650	6600	1370	----	----	----	----	----	500

⁷⁴ Belgenin orjinalinden çözümü yapılamadığı için "?" ile belirtilmiştir.

	Hınta	Şa'ir	Palamut	Çavdar	Mısır	Erzen	Alef	Kabluca	? ⁷⁵
İncirli	10380	1120	----	4800	50	1680	325	400	----
Belâzar	3000	805	----	50	3800	720	----	----	----
Koca Ali	8220	35	----	1150	3350	320	590	195	----
Toplam	82490	15265	1370	20480	19750	10530	2540	935	500

Karasu kazasında en fazla gelir 82490 kuruş ile hıntadan elde edilmiştir. Temettu sayımında hıntanın 8249 kuruşu aşâr olarak yazılmıştır. Kazada en fazla hınta geliri 27180 kuruş ile Darıçayırı divânından sağlanmıştır. En az hınta geliri ise 2160 kuruş ile Akkum köyünden temin edilmiştir.

Hıntadan sonra en fazla gelir elde edilen tarım ürünü çavdardır. Çavdardan elde edilen toplam gelir 20480 kuruştur. Çavdar gelirleri en fazla olan köy, 10280 kuruş ile Darıçayırı divânı, en az olan köy ise 50 kuruş ile Belâzar divânıdır. Yemlâk köyünde çavdar üretimi yapılmamaktadır.

Mısır üretiminden elde edilen toplam gelir 19750 kuruştur. Mısır üretiminden en fazla geliri 6300 kuruş ile Lahne divânı, en az geliri ise 50 kuruş ile Akkum, Sinanoğlu ve İncirli köyleri sağlamaktadır. Yemlâk köyünde mısır üretimi yapılmamaktadır.

Şa'ir üretiminden elde edilen toplam hasılat 15265 kuruştur. Şa'ir üretiminden en fazla geliri 6600 kuruş ile Yemlâk köyü, en az geliri ise 35 kuruş ile Koca Ali divânı sağlamaktadır.

Erzen üretiminden elde edilen toplam hasılat 10530 kuruştur. Yemlâk köyü dışında ki bütün köylerde erzen üretimi yapılmaktadır. Erzen üretiminden en fazla geliri 4580 kuruş ile Darıçayırı divânı, en az geliri ise 120 kuruş ile Akkum köyü sağlamaktadır.

Karasu kazası'nda toplam alef üretimi 2540, toplam Kabluca üretimi 935, (?) üretimi ise 500 kuruştur.⁷⁶

⁷⁵ Belgenin orjinalinden çözümü yapılamadığı için “?” ile belirtilmiştir.

⁷⁶ Daha geniş bilgi için bkz. Tablo 21, Karasu Kazası Temettuât Defterleri, [ML. VRD. TMT. 4017, 4018, 4019, 4020, 4021, 4022, 4023, 4024, 4025, 4026].

Tablo 22: Âb-ı Sâfi Kazası'nın Tarım Ürünleri (Kile)

	Hınta	Şa'ir	Çavdar	Kabluca	Çeltik	Erzen	Alef	Burçak	Mısır
Karapürçek	2097	220	860	20	397	860	----	----	----
Yortan	1040	160	212	10	----	----	----	----	15
Molla	1625	330	----	310	----	10	135	----	----
Horoslar	990	145	----	145	412	40	----	----	----
Kayalar	710	40	----	30	163	----	----	----	----
Hacı	860	500	----	210	----	----	390	150	7
Kürt	1415	407	----	285	----	----	20	----	----
TOPLAM	8737	1802	1072	1010	972	910	545	150	22

Âb-ı Sâfi kazasında en fazla yetiştirilen tarım ürünü hıntadır. Kazada yılda ortalama 8737 kile hınta üretilmektedir. Kazada hane başına ortalama 28,7 kile hınta üretilmektedir. En fazla hınta 2097 kile ile Karapürçek, en az hınta 710 kile ile Kayalar köyünde üretilmektedir. Karapürçek köyü kazada ki toplam hınta üretiminin % 24'ünü üretmektedir.

Kazada hıntadan sonra en fazla üretilen tarım ürünü şa'irdir. Yılda toplam 1802 kile şa'ir üretilmektedir. Hane başına ortalama şa'ir üretimi 5,9 kiledir. Şa'ir en fazla 500 kile ile Hacı, en az 40 kile ile Kayalar köyünde üretilmektedir. Hacı köyü toplam şa'ir üretiminin % 28'ini karşılamaktadır.

Çavdar üretiminin yıllık toplam miktarı 1072 kiledir. Kazada hane başına ortalama çavdar üretimi 3,5 kiledir. Karapürçek ve Yortan köyü dışındaki köylerde çavdar üretimi yapılmamaktadır. Karapürçek'te 860 kile, Yortan'da 212 kile üretilmektedir. Karapürçek çavdar üretiminin % 80'ini, Yortan köyü ise % 20'sini karşılamaktadır.

Yıllık kabluca üretimi toplam 1010 kiledir. Ortalama Kabluca üretimi 3,3 kiledir. En fazla 310 kile ile Molla, en az 10 kile ile Yortan köyünde üretilmektedir. Molla köyü çeltik üretiminin % 31'ini karşılamaktadır.

Çeltik üretimi yılda toplam 972 kiledir. Karapürçek, Horoslar ve Kayalar köyü dışında ki köylerde üretimi yapılmamaktadır. Kazada ortalama çeltik üretimi 3,1 kiledir. En fazla 412 kile ile Horoslar, en az 163 kile ile Kayalar köyünde üretilmektedir. Horoslar köyü çeltik üretiminin % 42'sini karşılamaktadır.

Yılda toplam erzen üretimi 910 kiledir. Bunun 860 kilesini (% 95) Karapürçek köyü karşılamaktadır. Kazada hane başına ortalama 3 kile erzen üretilmektedir.

Ayrıca kazada 545 kile alef, 150 kile burçak ki sadece Hacı köyünde, 22 kile de mısır üretimi yapılmaktadır.⁷⁷

Âb-1 Sâfi kazasında tarım ürünlerinin temettu sayımlarında yazılan fiyatları şu şekildedir:

<u>Tarım Ürünü</u>	<u>Kile</u>	<u>Kurus</u>
Hınta :	1	10
Çavdar:	1	4
Şa'ir:	1	5
Erzen:	1	5
Alef:	1	5
Kabluca:	1	3
Burçak	1	7
Mısır:	1	10
Çeltik:	1	20

Tablo 23 : Âb-1 Sâfi Kazası Tarım Ürünlerinden Elde Edilen Gelirleri (Kuruş)

	Karapürçek	Yortan	Molla	Horoslar	Kayalar	Hacı	Kürt	TOPLAM
Hınta	20975	10400	16250	9900	7090	8600	14150	87365
Şa'ir	1125	810	1650	735	275	2470	2040	9105
Çavdar	4365	990	----	----	----	----	----	5355
Kabluca	25	30	935	440	90	670	875	3065
Çeltik	7950	----	----	8250	3250	----	----	19450
Erzen	4350		50	200	----	----	----	4600
Alef	----	----	675	----	----	1620	100	2390
Burçak	----	----	----	----	----	104	----	104
Mısır	----	160	----	----	----	50	----	210
Elma-Erik	----	230	3575	----	1350	----	6310	11460

⁷⁷ Daha geniş bilgi için bkz. Tablo 22, Âb-1 Sâfi Kazası Temettuât Defterleri, [ML. VRD. TMT. 3865, 3866, 3867, 3868, 3869, 3870, 3871].

	Karapürçek	Yortan	Molla	Horoslar	Kayalar	Hacı	Kürt	TOPLAM
Bostan	615	355	2760	2655	620	780	2610	10395
Soğan	----	----	----	100	----	----	----	100
Sarımsak	----	----	----	150	----	----	----	150

Âb-ı Sâfi kazasında en fazla gelir getiren tarım ürünü hintadır. Hintadan sağlanan toplam gelir 87365 kuruştur. En fazla hinta hasılatı 20975 kuruş ile Karapürçek, en az hinta hasılatı 7090 kuruş ile Kayalar köyünden sağlanmıştır.

Karapürçek, Kayalar ve Horoslar köyü dışında çeltik üretimi yapılmamaktadır. Çeltik üretiminden elde edilen toplam hasılat 19450 kuruştur. En fazla çeltik hasılatı 8250 kuruş ile Horoslar, en az 3250 kuruş ile Kayalar köyünden temin edilmektedir.

Elma-erik üretiminden sağlanan toplam hasılat 11460 kuruştur. Karapürçek, Horoslar ve Hacı köylerinde elma-erik üretimine rastlanmamıştır. En fazla elma-erik hasılatı 6310 kuruş ile Kürt, en az 230 kuruş ile Yortan köyünden sağlanmıştır.

Bostan gelirlerinin toplamı 10395 kuruştur. En fazla bostan geliri 2760 kuruş ile Molla köyünden, en az 355 kuruş ile Yortan köyünden elde edilmiştir.

Şa'ir üretiminden elde edilen toplam hasılat 9105 kuruştur. En fazla şa'ir geliri 2470 kuruş ile Hacı köyü, en az 275 kuruş ile Kayalar köyünden sağlanmıştır.

Çavdar üretimi sadece Karapürçek ve Yortan köyünde yapılmaktadır. Karapürçek'te 4365 kuruş, Yortan köyünde 990 kuruş hasılat elde edilmiştir.

Kazada toplam erzen üretimi 4600 kuruştur. Erzen üretimi sadece Karapürçek, Molla ve Horoslar köyünde yapılmaktadır. En fazla gelir 4350 kuruş ile Karapürçek, en az 50 kuruş ile Molla köyünden temin edilmiştir.

Kablucu üretiminden elde edilen toplam hasılat 3065 kuruştur. En fazla kablucu hasılatı 935 kuruş ile Molla köyünden, en az 25 kuruş ile Karapürçek köyünden sağlanmıştır.

Kazada alef, burçak, soğan, sarımsak, mısır üretiminden sağlanan hasılatın toplamı 3890 kuruştur. Sadece alef üretiminden sağlanan toplam hasılat 2390 kuruştur.⁷⁸

Şekil 8: Âb-ı Sâfi Kazası'nın Tarım Ürünleri Grafiği

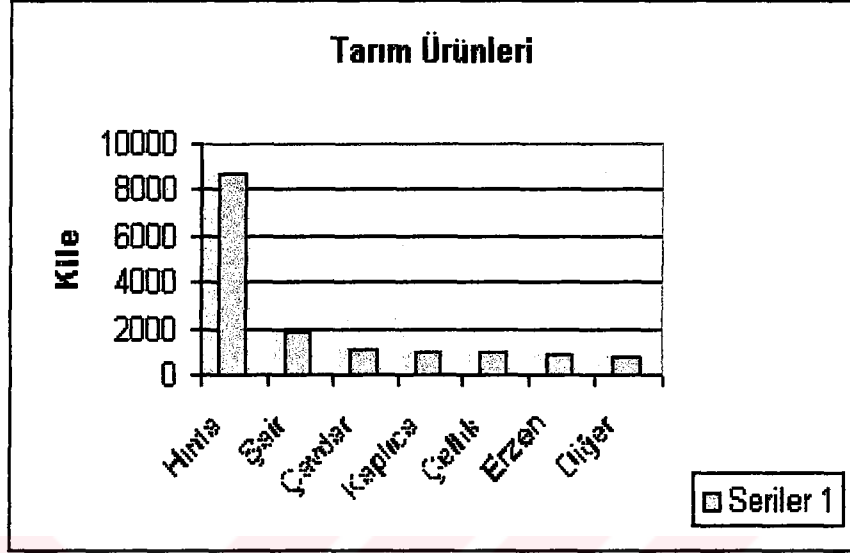

2.5. Hayvancılık

Çiftçilik ve hayvancılık tarımda oldukça eski uzmanlık dallarıdır. Osmanlı İmparatorluğunda hayvancılık daima önemli bir faaliyet olmuştur. Tarımla meşgul olan ve bu arada hayvan da beslemek durumunda olan topluluklar daha çok çift sürme ve taşıma işlerinde güçlerinden yararlanmak için hayvan yetiştiriyorlar ve bu hayvanlardan sağladıkları ürünleri de çoğunlukla kendi tüketiminde kullanıyorlardı [Güran, 1998: s. 100-101].

Osmanlı Devleti'nde özellikle nüfus yoğunluğunun azlığı köylüyü hayvancılığa teşvik ediyordu. Hayvancılık zirai faaliyetlerin en çok toprak-yoğun olanıdır. Tarım yapılmayan toprakların fazlalığı hayvan yetiştiriciliğine elverişli bir ortam sağlıyordu [Güran, 1998: 101].

⁷⁸ Daha geniş bilgi için bkz. Tablo 23, Âb-ı Sâfi Kazası Temettuât Defterleri, [ML. VRD. TMT. 3865, 3866, 3867, 3868, 3869, 3870, 3871].

Tablo 24: Karasu Kazası'nın Hayvan Sayısı (Baş)

	Akkum	Darıçayırı	Sinanöglü	Lahne	Milan	Kuyumcular	Yemlak	İncirli	Belazar	Koca Ali	Toplam
Sağman İnek	16	82	13	33	36	22	66	42	25	44	379
Sağman Camus	4	129	11	13	15	14	5	65	5	20	281
Sığır Öküz	18	138	14	74	44	56	40	78	67	70	599
Camus Öküz	8	98	16	12	38	13	---	38	20	20	263
Sağman Ağnam	---	5	---	---	3	---	---	143	---	10	161
Erkek Ağnam	---	3	---	---	2	---	---	32	---	---	37
Sağman Keçi	---	5	---	---	2	---	---	93	---	5	105
Erkek Keçi	---	3	---	---	5	---	---	25	---	---	33
Bargir	---	---	---	---	---	---	14	---	---	---	14
Kısrak	---	---	---	---	4	---	13	---	---	---	17
Düve	---	---	---	---	---	---	5	---	---	---	5
Merkep	---	---	---	---	---	---	27	---	---	---	27
Deve	---	---	---	---	---	---	4	---	---	---	4
Arı Kovanı	5	96	18	70	25	20	32	11	67	50	394

Karasu kazasında toplam 1527 adet büyük baş hayvan mevcuttur. Bunlar 379 baş sağman inek, 281 baş sağman camus, 599 baş kara sığır öküzü, 263 baş camus öküzü ve 5 baş düveden ibarettir.

Kazada toplam 336 baş küçük baş hayvan mevcuttur. 161 baş sağman koyun, 105 baş sağman keçi, 37 baş koç, 33 baş teke bulunmaktadır.

Kazada 62 baş binek ve yük hayvanı mevcuttur. Bunlar 27 baş merkep, 17 baş kısrak, 14 baş beygir ve 4 baş deveden ibarettir. Ayrıca kazada 394 adet arı kovanı mevcuttur.⁷⁹

Büyük baş hayvanlardan sağman inek en fazla 82 baş ile Darıçayırı divânında, en az 16 baş ile Akkum köyünde mevcuttur. En fazla sağman camus 129 baş ile Darıçayırı, en az 4 baş ile Akkum' da mevcuttur. En fazla kara sığır öküzü 138 baş ile Darıçayırı, en az 18 baş ile Akkum' da mevcuttur. En fazla camus öküzü 98 baş ile Darıçayırı, en

⁷⁹ Daha geniş bilgi için bkz. Tablo 24, Karasu Kazası Temettuât Defterleri, [ML. VRD. TMT. 4017, 4018, 4019, 4020, 4021, 4022, 4023, 4024, 4025, 4026].

az 8 baş ile Akkum köyünde bulunmaktadır. Yemlâk' ta ise camus öküzüne rastlanılmamıştır.

Beygir sadece Yemlâk' ta, bulunmaktadır. Kısarak, 13 baş Yemlâk'ta 4 baş Milan köyünde mevcuttur. Diğer köylerde ne beygire ne de kısrağa rastlanmamıştır. Merkep, düve ve deve de sadece Yemlâk'ta mevcuttur.

Küçük baş hayvanlardan sağman koyun en fazla 143 baş ile İncirli, en az 3 baş ile Milan'da mevcuttur. Sağman koyuna Darıçayırı ve Koca Ali divânı dışındaki köylerde rastlanmamıştır. Koç 32 baş ile en fazla İncirli'de en az 2 baş ile Milan'da mevcuttur.

Sağman keçi en fazla 93 baş ile İncirli, en az 2 baş ile Milan'da mevcuttur. En fazla tekeye 25 baş ile İncirli'de en az 3 baş ile Darıçayırı divânında rastlanmıştır. Karasu kazasında Darıçayırı, Milan, İncirli ve Koca Ali divânları dışında ki köylerde küçük baş hayvancılık yapılmamaktadır.

Arı kovana en fazla 96 adet ile Darıçayırı, en az 5 adet ile Akkum köyünde mevcuttur. Karasu kazasının bütün köylerinde arıcılık faaliyetlerinin yapıldığı görülmektedir.⁸⁰

Şekil 9: Karasu Kazası'nın Hayvan Miktarının Grafiği

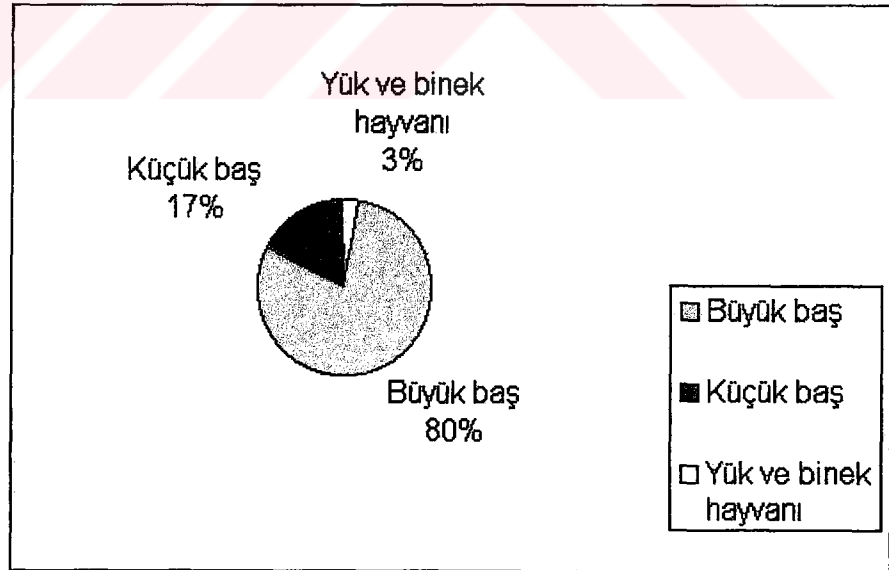

⁸⁰ Daha geniş bilgi için bkz. Tablo 24, Karasu Kazası Temettuât Defterleri, [ML. VRD. TMT. 4017, 4018, 4019, 4020, 4021, 4022, 4023, 4024, 4025, 4026].

Karasu kazasında baş olarak düşünüldüğünde hayvancılığın % 80'i büyük baş, % 17'si küçük baş, % 3'ü de beygir, merkep, deve gibi yük ve binek hayvanı oluşturmaktadır.

Tablo 25: Âb-ı Sâfi Kazası'nın Hayvan Sayısı (Baş)

	Karapürçek	Yortan	Molla	Horoslar	Kayalar	Hacı	Kürt	Toplam
Sağman İnek	52	45	42	76	40	21	34	310
Sağman Camus ⁸¹	78	46	30	74	36	22	21	307
S.Öküz	185	53	56	99	56	18	53	520
C.Öküz	52	38	37	35	32	16	25	235
Tosun	22	13	12	36	6	---	7	96
Düve	23	9	12	28	10	2	10	94
Malak	6	---	2	---	---	---	---	8
Bargir	3	1	---	2	1	---	---	7
Kısrak	---	3	1	10	14	1	---	29
Tay	---	4	---	10	12	---	---	26
Sağman Ağnam ⁸²	---	---	29	---	5	---	---	34
Kısır Ağnam	---	---	3	---	---	---	---	3
Kuzu	---	---	18	---	4	---	---	22
Esb ⁸³	---	---	---	1	2	---	---	3
Arı Kovanı	29	16	---	57	4	35	7	148

Âb-ı Sâfi kazasında 1570 baş büyük baş, 62 baş küçük baş, 65 baş yük ve binek hayvanı ve 148 adet arı kovanı bulunmaktadır. Kazada 310 baş sağman inek, 307 baş sağman camus, 520 baş kara sığır öküzü, 235 camus öküzü, 198 baş tosun, düve, malak, 65 baş beygir, esb, kısrak ve tay, 59 baş koyun ve kuzu bulunmaktadır.

Büyük baş hayvanlardan sağman inek en fazla 76 baş ile Horoslar, en az 21 baş ile Hacı köyünde, sağman camus en fazla 78 baş ile Karapürçek, en az 21 baş ile Kürt köyünde mevcuttur. Kara sığır öküzü en fazla 185 baş ile Karapürçek, en az 18 baş ile Hacı köyünde, camus öküzü en fazla 56 baş ile Karapürçek, en az 16 baş ile Hacı köyünde mevcuttur. En fazla tosun, düve, malak 64 baş ile Horoslar en az 2 baş ile Hacı köyünde, beygir, kısrak, tay en fazla 27 baş ile Kayalar köyünde bulunmaktadır. Kürt köyünde beygir, kısrak ve taya rastlanmamıştır.

⁸¹ Sağlabilen su sığı, manda [Doğan, 1996: 176].

⁸² Sağlabilen koyun [Doğan, 1996: 21].

⁸³ At, beygir [Develioğlu, 1997: 231].

Kazada küçük baş hayvancılık fazla yapılmamaktadır. Molla ve Kayalar köyü dışındaki köylerde küçük baş hayvan bulunmamaktadır. Molla köyünde toplam 50 baş Kayalar köyünde ise 9 baş küçük baş hayvan bulunmaktadır.

Molla köyü dışındaki bütün köylerde arıcılık yapılmaktadır. En fazla arı kovanının bulunduğu köy 57 adet kovan ile Horoslar, en az 4 adet kovan ile Kayalar köyüdür.⁸⁴

Şekil 10: Âb-1 Sâfi Kazası'nın Hayvan Miktarının Grafiği

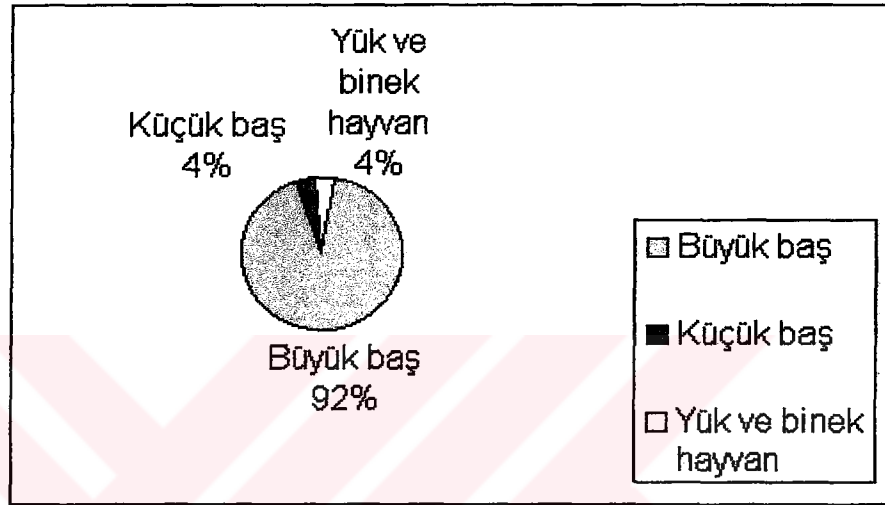

Âb-1 Sâfi kazasının hayvancılık grafiği incelendiğinde % 92'sinin büyük baş, % 4'ünün yük ve binek hayvanı, % 4'ünün de küçük baş hayvanı olduğu görülmektedir.

2.6. Vergi Türleri

2.6.1. Vergü-yi Mahsusa

Tanzimat Fermanı'nın ilan edilmesiyle birlikte halkın sosyal, hukuki ve iktisadi bakımdan eşitliği kabul olduğundan daha önce "Tekâlif-i Örfiyye" adıyla toplanan vergiler tek kalemde birleştirilerek tahsil edilmeye başlandı. "An-cemaatin vergi" "Vergü-yi Mahsusa", " Komşuca alınan vergü", ve "Vergü" gibi adlarla toplanan bu verginin miktarı liva ölçeğinde belirlenerek toplam miktar kazalar arasında paylaştırılmakta idi. Kazanın müdür ve meclis azaları, nüfusun dini kimliğine göre

⁸⁴ Daha geniş bilgi için bkz. Tablo 26, Âb-1 Sâfi Kazası Temettuât Defterleri, [ML. VRD. TMT. 3865, 3866, 3867, 3868, 3869, 3870, 3871].

imam, papaz ve kocabaşı gibi kişilerin katıldığı toplantıda kasaba ve köylere isabet eden hisseler belirlenir, en sonunda köy ve mahalle düzeyinde kişilerin ödeme güçlerine göre paylaştırıldı [Öztürk, 1996: 174].

1840 yılından itibaren yürürlüğe konan vergi, halkın eskiden ödedikleri vergiler göz önünde tutularak, Müslümanlardan muhtar ve imalar, Gayrı Müslimlerden papazlar eliyle toplandı. Verginin dağılımı herkesin mali gücüne göre ayarlandı. Başlangıçta Rûz-ı Hızır ve Rûz-ı Kasım şeklinde iki taksitte alınması kararlaştırılmışken sonra mükellefin mali gücünün elverdiği zamanlarda ve nihayet on taksitte ödenmesi prensibi getirildi [Kütükoğlu, 1999: 541-542].

Tablo 26: Karasu Kazası'nın Vergileri

	Vergi (Kuruş)	Vergi Ortalaması (Kuruş)
Akkum	3844	296
Darıçayırı	27134,5	323
Sinanoğlu	5010	313
Lahne	17381	341
Milan	11650	291
Kuyumcular	10788	263
Yemlâk	11398	207
İncirli	23843	335
Belâzar	14574	283
Koca Ali	26540	336
TOPLAM	152162,5	299

Karasu kazasından toplanan vergü-yi mahsusa 152162,5 kuruştur. En fazla vergü-yi mahsusa 27134,5 kuruş ile Darıçayırı, onu takiben 26540 kuruş ile Koca Ali divânından toplanmıştır. En az vergü-yi mahsusa ise 3844 kuruş ile Akkum köyünden toplanmıştır. Hane ortalaması göz önünde bulundurulduğunda Lahne divânı, hanelerin vermiş olduğu ortalama 341 kuruş vergü-yi mahsusa ile ilk sıradadır. En düşük vergü-yi mahsusa 207 kuruş ortalama ile Yemlâk köyü ahalileri tarafından verilmiştir.⁸⁵

⁸⁵ Daha geniş bilgi için bkz. Tablo 26, Karasu Kazası Temettuât Defterleri, [ML. VRD. TMT. 4017, 4018, 4019, 4020, 4021, 4022, 4023, 4024, 4025, 4026].

Şekil 11: Karasu Kazası'nın Vergi Grafiği

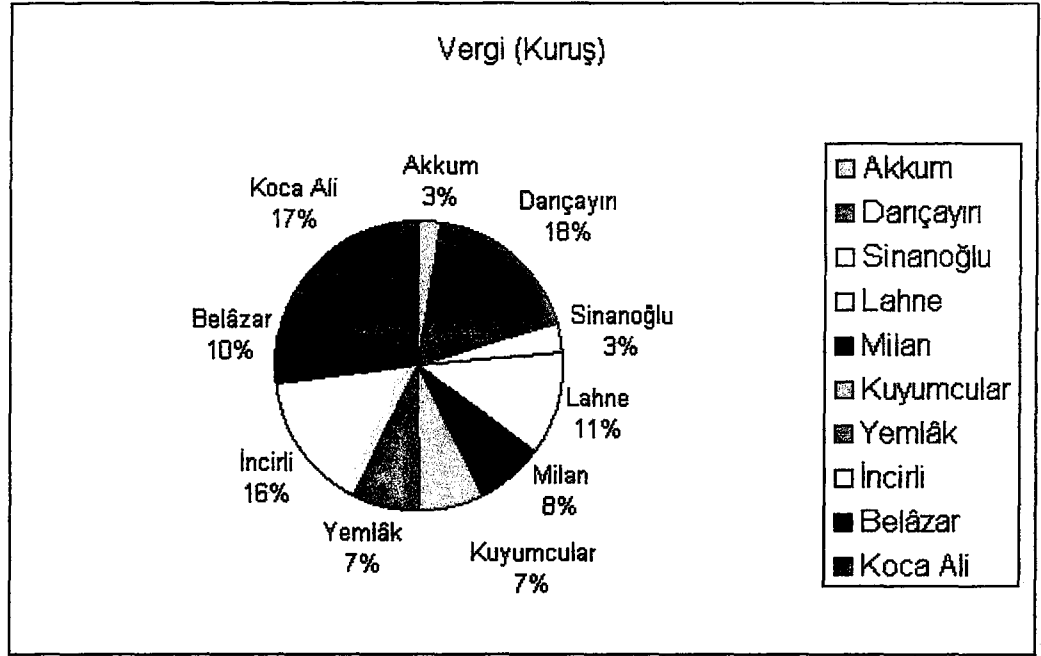

Karasu kazasında ki vergilerin; % 18'i Darıçayırı divânından, % 17'si Koca Ali divânından, % 16'sı İncirli divânından, % 11', Lahne divânından, % 10'u Belâzar divânından, % 8' Milan köyünden, % 7'si Yemlâk ve Kuyumcular köyünden, % 3'ü Sinanoğlu ve Akkum köyünden toplanmıştır.

Tablo 27: Âb-ı Sâfi Kazası'nın Vergileri

	Vergi (Kuruş)	Vergi Ortalaması (Kuruş)
Karapürçek	21984	271
Yortan	9495	250
Molla	11090	326
Horoslar	16049,5	292
Kayalar	9935	261
Hacı	5172	259
Kürt	9258	272
TOPLAM	82983,5	276

Âb-ı Sâfi kazasında toplanan vergi miktarı toplam 82923,5 kuruştur. En fazla vergiyi 21984 kuruş ile Karapürçek, onu takiben en fazla vergiyi 16049,5 kuruş ile Horoslar, en az vergiyi ise 5172 kuruş ile Hacı köyü ahalipleri vermektedir. Kazada hane başına düşen ortalama vergi miktarı ise 276 kuruştur. Hane başına düşen vergi ortalaması en

yüksek olan köy 326 kuruş ile Molla köyüdür. Molla köyü ile kendisine en yakın olan köy arasında 54 kuruşluk fark bulunmaktadır. En az ortalamaya sahip olan köy ise 250 kuruş ortalama ile Yortan köyü ahalileridir.⁸⁶

Şekil 12: Âb-ı Sâfi Kazası'nın Vergi Grafiği

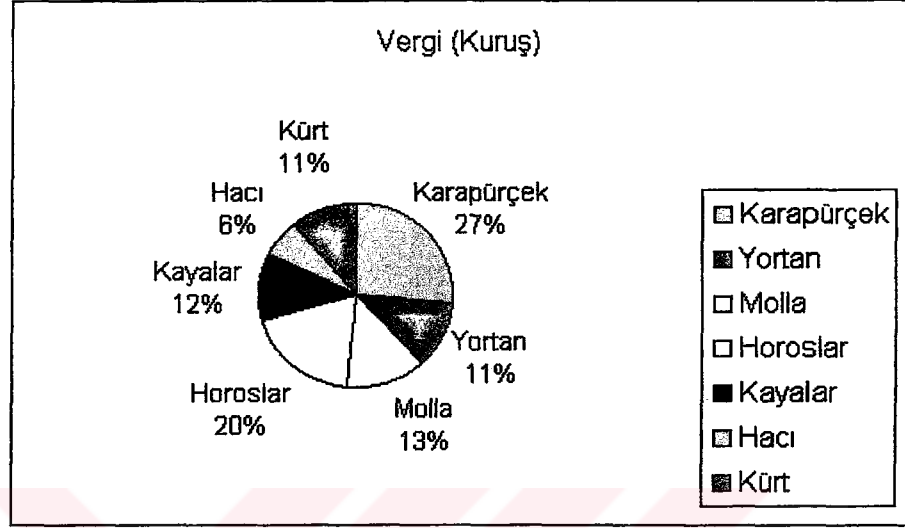

Âb-ı Sâfi kazasında ki vergilerin, % 27'si Karapürçek, % 20'si Horoslar, % 13'ü Molla, % 12'si Kayalar, % 11'i Yortan ve Kürt, % 6'sı Hacı köyünden toplanmıştır.

2.6.2. Aşâr ve Adet-i Ağnam Rûsumu

“Öşür”, onda bir anlamında Arapça bir kelime olup çoğulu “aşâr”dır. Tarım ürünleri üzerinden alınan şer'i bir vergi olarak kavramlaşmıştır. İslam fıkında öşür, Osmanlı uygulamasından farklıdır. Her şeyden önce İslam'da öşür, toprak ürünlerinin zekâtıdır. Aynı zamanda bir ibadet niteliğine sahip olduğu için yalnız Müslümanlardan alınır. Oranı, elde edilen ürünün % 5'i veya % 10'dur [Coşkun, 1997: 42].

Osmanlılarda feth edilen yerlerin idaresi devlete geçtiğinden bu topraklar hemen tamamen mîrî hale getirilmiş; çiftçiler devlet topraklarının daimi ve irsi kiracısı durumuna girmişler ve aldıkları mahsül karşılığında her sene öşür adıyla devlete bir pay vermişlerdir. Osmanlılarda Müslüman - Gayrı Müslim ayrımı yapılmaksızın

⁸⁶ Daha geniş bilgi için bkz. Tablo 27, Âb-ı Sâfi Kazası Temettuât Defterleri, [ML. VRD. TMT. 3865, 3866, 3867, 3868, 3869, 3870, 3871].

bütün tebaa öşür mükellefidir. Öşür, aynı yerdeki bütün mahsüllerden de aynı oranda alınmamıştır. Nadir olmakla birlikte Müslüman ve Hristiyanların ödedikleri öşür oranlarının farklı bulunduğu yerler vardır [Kütükoğlu, 1999: 531]. Öşürün senelik ürüne göre oranı, toprağın verim kabiliyetine, sulama şartlarına, ziraat çeşitlerine ve mahalli örf ve adetlere göre değişiklikler arz etmekte, bazen her kaza ve hatta her köy için ayrı ayrı tayin edilmiş bulunmaktadır. Mesela Kütahya’da bu oran 8 kilede 1 kile iken, Urfa livasında 10 kilede 1,5 kiledir [Barkan, 1980: 800].

Aşâr vergisi tarım kesiminde her üründen alınmakta idi. Hububat ve hububat çeşitlerinden, bostanlarda yetiştirilen ürünlerden, meyve ağaçlarından, bağ ve üzüm mamullerinden, otlaklardan ve diğer zirai mahsulden öşür alınmış ve tahsili de aynî, nakdî ve maktû olmak üzere üç şekilde uygulanmıştır [Öztürk, 1996: 184].

Öşür; kaideten harman yerinde demetler döğölüp hububatın taneleri samanından temizlendikten sonra ve çiftçi hububatını ambarlamadan önce “salari” denilen memurlar tarafından taşir ediliyordu. Dolayısıyla aşârın tahsilatı için devlet, mükellefin ayağına gitmekte idi. Böyle olunca da aşâr tahsili için devlet bir taraftan tüm mükelleflere ulaşip vergisini tahsil etmek, diğer taraftan da aynî olarak yapılan tahsilatları çürümeden değerlendirmek zorundaydı. Bu husus ise verginin maliyetini arttırdığı gibi verimliliğini azaltmaktaydı [Coşkun, 1997: 43-44]. Öşür ile hayvanlardan alınan adet-i ağnam, merkezi devletin en önemli gelir kaynaklarını oluşturuyordu.

Tanzimat Fermanı, İmparatorluğun farklı bölgelerinde farklı oranlarda toplanmakta olan öşrü, her yerde gayrı safi üzerinden yüzde on olarak saptıyordu. Ancak devletin mali bunalımının yoğunlaştığı dönemlerde öşrünün oranı yüzde on beşe kadar yükselmiştir. İltizam sisteminin sürdürülmesi küçük üreticilerin üzerindeki vergi yükünü daha da arttırmıştır. Hasat yerine gelen mültezim, kendi takdirine göre her üreticinin ödeyeceği miktarı saptamaktaydı. Böylece büyük toprak sahipleri kollanıyor, küçük üreticiler daha çok yüksek oranlarda vergi ödüyorlardı [Pamuk, 1994: 100].

Aşâr vergisinin toplanması sırasında yaşanan rahatsızlıklar, devletin zirai, iktisadi ve ictimai yapısında meydana getirdiği tahripler neticesinde 1925 yılında ortadan kaldırılmıştır.

Adet-i ağnam vergisi ise hayvancılıkla uğraşan yerleşik reâyâ ve göçebeler, Müslüman ve Gayrı Müslim ayrımı yapılmaksızın besledikleri koyun ve keçilerden alınır [Kütükoğlu, 1999: 538]. Vergi miktarı Fatih kanununa göre üç koyundan bir akçe iken daha sonra iki koyundan bir akçe olarak tespit edilmişti. Ancak bu miktar bölgelerin özelliklerine göre değişiyordu. Vidin sancağından üç koyundan bir akçe, İmroz ve Limni adalarında ise koyun başına birer akçe alınmaktaydı [İslam Ansiklopedisi, 1988: 478].

Adet-i ağnam vergisi önceleri bu işle vazifeli memurlar vasıtasıyla sayılarak alınırken sonraları aşâr gibi mültezimler tarafından toplanmaya başlanmıştır. Tanzimat'tan sonra iltizam usulünün terk edilmesiyle birlikte tekrar eski usule dönmüştür [Pakalın, 1993: 21].

18 Nisan 1840 tarihli bir nizamnamenin üçüncü maddesine göre, aynı olarak ağnam alınma usulü terk edildi ve bu vergiye çeşitli adlar yüklenerek ek resimlerde kaldırıldı. Her koyun ve keçiden eşit olarak beşer kuruş ve yirmi beşer para alınması kararlaştırıldı. “Ancak koyunların değeri bölgelere göre farklı olduğundan bu vergi bazı yerlere ağır geldi; bunun üzerine 1273'te (1856-1857 H.) yeniden ele alınarak tanzim edildi. Her koyun ve keçinin bir yılda yavrusu, sütü, yapağısının bölgelere göre ne kadar gelir sağladığı mahalli idarelerce ayrı ayrı tespit edildikten sonra, vergi nispeti merkezde belirlendi [İslam Ansiklopedisi, 1988: 478]. Değişik tarihlerde yeniden düzenlemelere tabi tutulan ağnam vergisi 1964 yılında tamamen kaldırılmıştır.

Tablo 30: Karasu Kazası, Adet-i Ağnam ve A'sar Vergileri

Köyler	Adet-i Ağnam (Kuruş)	A'sar (Kuruş)	Toplam Vergi (Kuruş)
Akkum	----	418,5	3844
Darıçayırı	2	4599	27134,5
Sinanoğlu	----	782	5010
Lahne	----	1969	17381
Milan	4	944	11650

Köyler	Adet-i Ağnam (Kuruş)	A'şar (Kuruş)	Toplam Vergi (Kuruş)
Kuyumcular	----	738	10788
Yemlâk	----	2265,5	11398
İncirli	111	1885	23843
Belazar	----	857	14574
Koca Ali	6	1367	26540
TOPLAM	123	15825	152162,5

Devlet aşar vergisinden aynı olarak, adet-i ağnam, hızar, âsiyâb gibi kalemlerden ise nakdi olarak vergi almıştır. Karasu kazasında 15825 kuruş aşar vergisi toplanmıştır. En fazla aşar vergisini 4599 kuruş ile Darıçayırı divânı en az aşar vergisini ise 418,5 kuruş ile Akkum köyü halkı vermiştir.

Küçük baş hayvanlardan alınan adet-i ağnam vergisinin toplamı ise 123 kuruştur. Adet-i ağnam vergisi Darıçayırı, Milan, İncirli ve Koca Ali divânlarından toplanmıştır. İncirli divânında toplanan 111 kuruş adet-i ağnam vergisi aynı zamanda kazanın tümünde toplanan aşar verginin % 90'ına tekabül etmektedir.⁸⁷

Şekil 15: Karasu Kazası Vergi Dağılım Grafiği

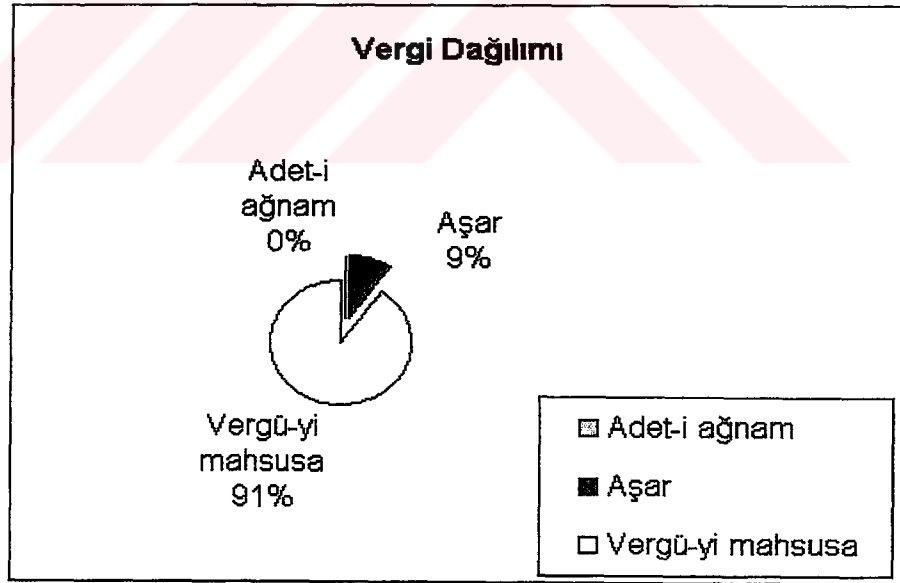

⁸⁷ Daha geniş bilgi için bkz. Tablo 30, Karasu Kazası Temettuât Defterleri, [ML. VRD. TMT. 4017, 4018, 4019, 4020, 4021, 4022, 4023, 4024, 4025, 4026].

Karasu kazasından toplanan vergilerin % 91'ini vergü-yi mahsusa, % 9'unu aşâr vergisi oluşturmaktadır. Kazadan toplanan 123 kuruş adet-i ağnam vergisinin çok düşük değerde olması dolayısıyla yüzdeler değeri olarak belirtilmemiştir.⁸⁸

Âb-1 Sâfi kazasında toplanan toplam aşâr vergisi 13915,5 kuruştur. En fazla aşâr vergisini 4030 kuruş ile Karapürçek, en az ise 1358,5 kuruş ile Yortan köyü halkı vermektedir. (1257 H.) senesi Âb-1 Sâfi kazasına ait aşâr yoklama defterinde, üretilen bütün tarım ürünlerinden toplanan aşâr vergisinin 28448,5 kuruş olduğu belirtilmektedir.⁸⁹

Tablo 31: Âb-1 Sâfi Kazası A'sar ve Adet-i Ağnam Vergileri

Köyler	Aşâr (Kuruş)	Adet-i Ağnam (Kuruş)	Toplam Vergi (Kuruş)
Karapürçek	4030	----	21984
Yortan	1358,5	----	9495
Molla	2822	4,5	11090
Horoslar	2444,5	----	16049,5
Hacı	1522,5	----	5172
Kürt	2729,5	----	9258
TOPLAM	13915,5	4,5	82983,5

Aşâr yoklama defterinde kaydedilen aşâr ile yaklaşık 4 sene sonra yapılan (1261 H.) temettuât sayımlarında tespit edilen aşâr vergisi arasında ki miktarın yarı yarıya azalma gösterdiği görülmektedir. Bu durum ya Âb-1 Sâfi kazasının tarım ürünlerinden elde edilen gelirin 4 yıl içersinde azaldığını ya da kaza ahalisinin gerçek gelirlerini gizlediği sonucunu ortaya çıkarmaktadır. Adet-i ağnam vergisi ise sadece Molla köyünden toplanmıştır. 15 baş koyun, 12 baş kuzu bulunan Molla köyünden toplanan adet-i ağnam vergisinin miktarı 4,5 kuruştur.⁹⁰

⁸⁸ Bkz. Şekil:15.

⁸⁹ [ML. MDV. , No: 15769].

⁹⁰ Daha geniş bilgi için bkz. Tablo 31, Âb-1 Sâfi Kazası Temettuât Defterleri, [ML. VRD. TMT. 3865, 3866, 3867, 3868, 3869, 3870, 3871].

Şekil 16: Âb-1 Sâfi Kazası Vergi Dağılım Grafiği

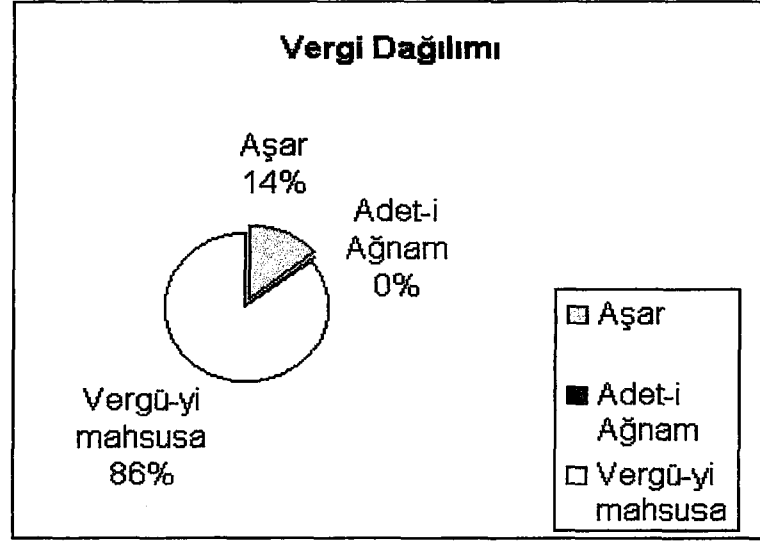

Âb-1 Sâfi kazasından toplanan vergilerin % 86'sını vergü-yi mahsusa, % 14'ünü aşar vergisi oluşturmaktadır. Kazadan toplanan 4,5 kuruş adet-i ağnam vergisi çok düşük değerde olduğu için yüzdelik olarak ifade edilmemiştir.

2.6.3. Cizye

İslam şariatında "cizye," zimmiler üzerinden yani İslam devletinin himayesine girmiş olan Gayrı Müslimlerden tarh edilen vergidir. Osmanlılardan önceki islam devletlerinde yaygın bir uygulaması görülen cizyenin mükellefi Gayrı Müslim tabanın erkekleridir. Kadınlar, çocuklar, sakatlar, ihtiyarlar ve ruhbanlar bu vergiden muaf tutula gelmişlerdir. Osmanlı Devleti'nin kuruluşundan Tanzimatın ilanına kadar geçen beş yüz yılı aşkın bir süre önemli bir değişikliğe uğramamış, hiçbir zaman tımar ve zeamet sahiplerine bırakılmamış; cizyedarlar, kolcular vb. gibi özel memurlar vasıtasıyla hazine adına tahsil olunmuştur [Şener, 1990: 11-12]. Tanzimat döneminde cizye tahsilinde değişikliğe gidilerek, daha önce olduğu gibi cizyedarlar ve özel memurlar yerine muhassıllar vasıtasıyla toplanma usulü getirilmiştir. Cizye mükellefi şahıslar cizyelerini kocabaşlarına, kocabaşılarda topladıkları parayı hazineye teslim etmek üzere muhassıllara teslim etmişlerdir [Öztürk, 1996: 180-181].

Cizye 1856 Islahat Fermanı ile kaldırılmıştır; zira bu ferman Osmanlı tabası arasında eşitlik prensibi getirdiği için Gayrı Müslimlerinde askerlik hizmeti yapmaları gereği ortaya çıkınca, bunlardan belirli bir vergi alınmak suretiyle bu hizmetten muafiyetleri (bedel-i askeri) kararlaştırılmış ve böylece kaldırılan cizye vergisi bu ad altında mahiyet değiştirerek 1907' ye kadar sürmüştür [İslam Ansiklopedisi, 1993: 45].

Karasu kazasında Gayrı Müslim nüfusa rastlanmadığından dolayı cizye vergisi tahsil edilmemiştir. Âb-ı Sâfi kazasında ise Karapürçek, Yortan ve Kayalar köylerinde toplam 20 haneden cizye vergisi tahsil edilmiştir. Cizye tahsil edilen hanelerin etnik kimliğinin Kıpti olduğu görülmektedir.

Tablo 32: Âb-ı Sâfi Kazası'nın Cizye Vergileri

Köyler	Hane Sayısı	Cizye Vergisi (Kuruş)
Karapürçek	5	210
Yortan	2	105
Kayalar	13	395
Toplam	20	710

Âb-ı Sâfi kazasında yetişkin kişi başına alınan cizye miktarı 35 kuruştur. Bazı hanelerden hem baba hem de oğlundan olmak üzere toplam 70 kuruş cizye vergisi alınmıştır. Âb-ı Sâfi kazasında 20 Kıpti hanesinden toplanan cizye miktarı 710 kuruştur. Kayalar köyünden 395, Karapürçek köyünden 210, Yortan köyünden 105 kuruş cizye vergisi toplanmıştır.⁹¹

2.6.4. Mesleki Yapılarına Göre Toplanan Vergiler

Karasu kazasında toplanan vergilerin % 72'sinin çiftçilik gelirlerinden elde edilen vergiler olduğu görülmektedir. Kazada, çiftçilerin vermiş olduğu toplam vergü-yi mahsusa miktarı 108921,5 kuruştur. Geçimini denizden sağlayan reis, gemici, tekneçi, miço gibi meslek erbabının ödemiş olduğu toplam vergü-yi mahsusa miktarı 32015 kuruştur. Bu oran toplam verginin % 21'dir. Irgat, hizmetkar ve gündelikçi sınıfının

⁹¹ Daha geniş bilgi için bkz. Tablo 32, Âb-ı Sâfi Kazası Temettuât Defterleri, [ML. VRD. TMT. 3865, 3866, 3867, 3868, 3869, 3870, 3871].

vermiş olduğu toplam vergi miktarı 7123 kuruştur. Oduncu, kahveci, berber, marangoz, keresteci, baltacı vs. zanaat erbabının vermiş olduğu toplam vergi miktarı ise 4211 kuruştur.

Tablo 28: Karasu Kazası'nda Mesleklerine Göre Tespit Edilen Vergiler

	Akkum (Kuruş)	Darıçayırı (Kuruş)	Sinanoğlu (Kuruş)	Lahne (Kuruş)	Milan (Kuruş)	Kuyumcular (Kuruş)	Yemlâk (Kuruş)	İncirli (Kuruş)	Belazar (Kuruş)	Koca Ali (Kuruş)	TOPLAM (Kuruş)
Çiftçi	3408	26755	5010	13779	10275	8218	4355	13390	11649	12083	108921,5
Denizci	224	380	—	3032	1375	2420	—	9155	2605	12824	32015
Irgat	—	—	—	—	—	—	5967	—	—	—	5967
Bargirci	—	—	—	—	—	150	—	—	—	—	1783
Hizmetkar	—	—	—	570	—	—	268	—	—	—	838
Baltacı	212	—	—	—	—	—	—	—	—	—	—
İmam	—	—	—	—	—	—	138	—	—	—	138
Deveci	—	—	—	—	—	—	335	—	—	—	335
Oduncu	—	—	—	—	—	—	335	—	—	—	335
Talebe	—	—	—	—	—	—	108	—	—	—	108
Gündelikçi	—	—	—	—	—	—	—	318	—	—	318
Kahveci	—	—	—	—	—	—	—	300	—	—	300
Marangoz	—	—	—	—	—	—	—	330	—	—	330
Berber	—	—	—	—	—	—	—	350	—	—	350
Keresteci	—	—	—	—	—	—	—	—	320	—	320

Çiftçi sınıfından en fazla vergiyi 26755 kuruş ile Darıçayırı divânı en az vergiyi ise 3408 kuruş ile Akkum köyü vermektedir. Geçimini denizcilikten sağlayan köyler içinde en fazla vergiyi 12824 kuruş ile Koca Ali divânı, en az 224 kuruş ile Akkum köyü vermektedir. Sinanoğlu ve Yemlâk köyü ahalileri arasında denizcilikten geliri olan hanelere rastlanmamıştır. Vergiye tabi tutulan diğer meslek gruplarının, sayıca az olması dolayısıyla değerlendirmeye tabi tutulmamıştır.

Karasu kazasında geçimini çiftçilikten sağlayan hanelerin ödemiş oldukları vergi ortalaması 347 kuruştur. Ortalama en yüksek vergiyi 383 kuruşla Lahne divânı, en az ortalama vergiyi ise 304 kuruşla Kuyumcular köyü vermektedir. Denizcilik gelirlerinden hane başına elde edilen ortalama vergi miktarı 281 kuruştur. Sinanoğlu ve Yemlâk köyünde denizcilikle meşgul olan hanelere rastlanmadığı için ortalamaya dahil

edilmemiştir. Kazada denizcilikten hane başına ortalama en yüksek vergiyi 316 kuruş ile İncirli, en az 127 kuruş ile Darıçayırı divânı vermiştir.⁹²

Şekil 13: Karasu Kazası Mesleki Vergi Dağılımı Grafiği

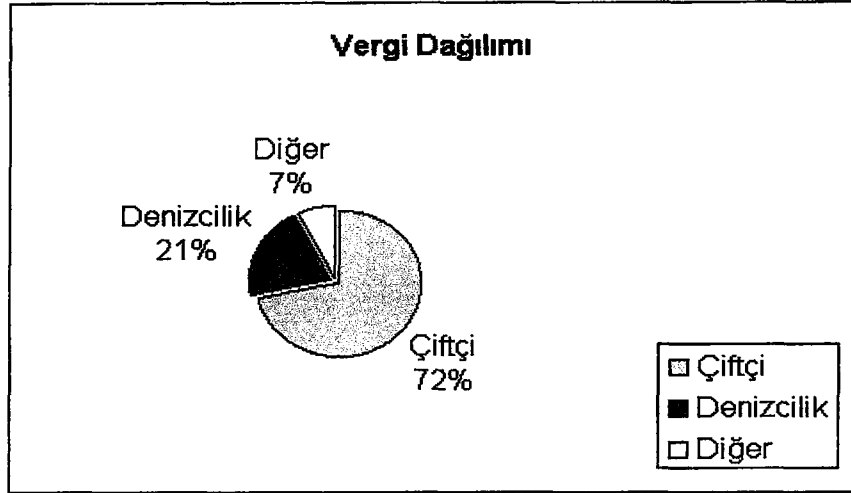

Karasu kazasında toplanan vergilerin; % 72'si çiftçilik gelirleri, % 21'i denizcilik gelirleri ve % 7'si ise hizmetkâr ve zanaatkâr vs. gibi diğer meslek gruplarının gelirlerinden alınan vergiler oluşturmaktadır.

Tablo 29: Âb-1 Sâfi Kazası Mesleklerine Göre Tespit Edilen Vergiler (Kuruş)

	Karapürçek	Yortan	Molla	Horoslar	Kayalar	Hacı	Kürt	TOPLAM
Çiftçi	21436	9110	11090	15494,5	8400	4852	9258	79640,5
Hiz.-Meh.	303	180	----	----	425	320	----	1228
Arabacı	145	----	----	150	----	----	----	295
Demirci	----	----	----	----	340	----	----	340
Sepetçi	----	----	----	----	770	----	----	770
Tekerlekçi	100	----	----	----	----	----	----	100
Bargirci	----	----	----	125	----	----	----	125
Bıkkıcı	----	----	----	280	----	----	----	280
Diğer	----	205	----	----	----	----	----	205

Âb-1 Sâfi kazasının vergilerinin büyük bir kısmının çiftçilerin vermiş olduğu vergiler oluşturmaktadır. Çiftçilerin vermiş olduğu toplam vergi miktarı 79640,5 kuruştur. Çiftçiler içinde en fazla vergiyi 21436 kuruş ile Karapürçek, en az vergiyi ise 4852

⁹² Daha geniş bilgi için bkz. Tablo 28, Karasu Kazası Temettuât Defterleri, [ML. VRD. TMT. 4017, 4018, 4019, 4020, 4021, 4022, 4023, 4024, 4025, 4026].

kuruş ile Hacı köyü halkı vermektedir. Hizmetkâr sınıfının ödemiş olduğu toplam vergi miktarı 1228 kuruştur. Molla, Horoslar ve Kürt köyünde hizmetkâr sınıfı yoktur. Hizmetkâr sınıfı içinde en fazla vergiyi 425 kuruş ile Kayalar, en az vergiyi ise 180 kuruş ile Yortan köyü halkı vermektedir. Arabacı, tekerlekçi, demirci, bıçkıcı, süpürgeci vs. gibi zenaatkârların ödemiş olduğu toplam vergi miktarı 2115 kuruştur.⁹³

Şekil 14: Âb-ı Sâfi Kazası Mesleki Vergi Dağılımı Grafiği

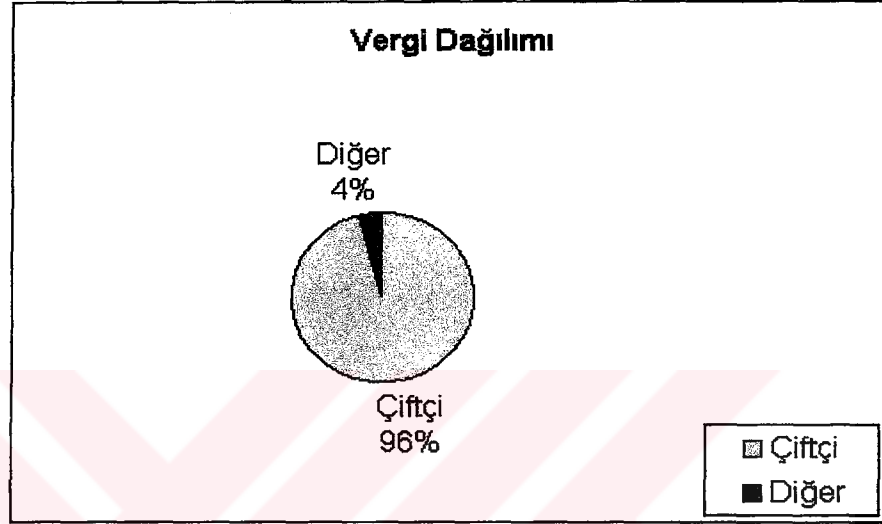

Kazada toplanan vergilerin % 96'sını çiftçiler, geriye kalan % 4'ünü ise hizmetkar, arabacı, demirci, tekerlekçi, bakırcı vs. gibi hizmetkâr ve zenaatkâr sınıflarının vermiş olduğu vergiler oluşturmaktadır.

2.6.5 Gelirlerine Göre Verginin Dağılımı

Tablo 35: Karasu Kazası Gelir Dilimlerine Göre Vergi Dağılımı

	Gelir Dilimlerine Göre Toplanan Vergiler (Kuruş)						TOPLAM
	(0-499)	(500-999)	(1000-1499)	(1500-2499)	(2500-3999)	(4000-5000)	
Akkum	----	2243	1601	----	----	----	3844
Darıçayırı	----	6206,5	13546	5738	1644	----	27134,5
Sinanoğlu	----	1685	2875	450	----	----	5010
Lahne	----	6682	7767	2932	----	----	17381

⁹³ Daha geniş bilgi için bkz. Tablo 29, Âb-ı Sâfi Kazası Temettuât Defterleri, [ML. VRD. TMT. 3865, 3866, 3867, 3868, 3869, 3870, 3871].

Gelir Dilimlerine Göre Toplanan Vergiler (Kuruş)							
	(0-499)	(500-999)	(1000-1499)	(1500-2499)	(2500-3999)	(4000-5000)	TOPLAM
Milan	75	4230	5790	1555	----	----	11650
Kuyumcular	----	4050	4778	1960	----	----	10788
Yemlâk	831	5485	3527	1180	375	----	11398
İncirli	----	11143	9262	2038	1400	----	23843
Belazar	200	8015	3690	2669	----	----	14574
Koca Ali	180	12887	7429	6044	----	----	26540
TOPLAM	1286	62627	60265	24566	3419	----	152162,5

Karasu kazasında hanelerin gelir durumlarına göre ödedikleri vergiler değerlendirildiğinde 0-199 kuruş ile en düşük seviyedeki gelire sahip hane sayısı 3'tür. Bunlardan vergi alınmamıştır. 200-499 kuruş geliri olan hane sayısı 26'dır. Bunda da en ön sırada 13 hane ile Yemlâk köyü gelmektedir. 200-499 kuruş geliri olan hanelerin ödemiş oldukları toplam vergi 1286 kuruştur.

Kazada 250 hanenin geliri 500-999 kuruş arsında olup en fazla haneye sahip olan gelir dilimidir. 500-999 kuruş gelire sahip en fazla hane sayısı 44 hane ile Koca Ali divânındadır. 500-999 kuruş gelire sahip olan hanelerin ödemiş oldukları verginin toplamı 62627 kuruştur. 1000-1499 kuruş gelire sahip olan hane sayısı 164'tür. 36 hane ile Darıçayırı divânı en ön sıradadır. Bu gelir dilimine sahip olanların ödemiş oldukları toplam vergi miktarı 60265 kuruştur.

1500-2499 kuruş gelire sahip olan hane sayısı 51'dir. Darıçayırı ve Koca Ali divânı 11'er hane ile ilk sıradadır. Bu gelir dilimine sahip olanların ödemiş oldukları toplam vergi miktarı 24566 kuruştur. 2500-3999 kuruş gelire sahip hane sayısı 7'dir. En fazla 3 hane ile İncirli divânında mevcuttur. Ödemiş oldukları vergi 3419 kuruştur.

Kazada 4000-5000 kuruş gelir elde eden tek hane Milan köyündedir. 4200 kuruş geliri olan Sinan oğlu Mustafa Bin Burhan isimli hane sahibinden muhtar olduğundan vergi alınmamıştır.⁹⁴

⁹⁴ Daha geniş bilgi için bkz. Tablo 35, Karasu Kazası Temettuât Defterleri, [ML. VRD. TMT. 4017, 4018, 4019, 4020, 4021, 4022, 4023, 4024, 4025, 4026].

Şekil 17: Karasu Kazası'nın Gelir Dilimleri Grafiği

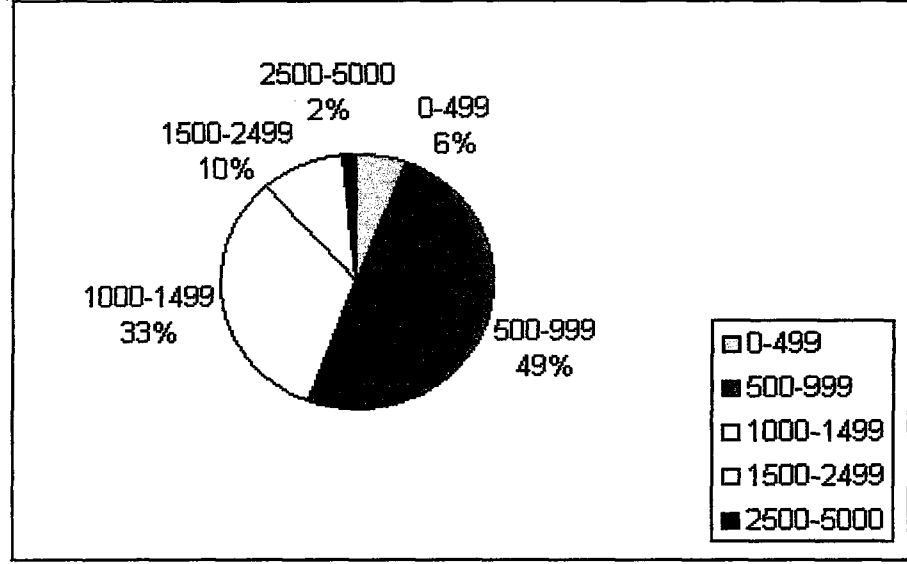

Karasu kazasında 0-499 kuruş gelire sahip olanların oranı % 6, ödemiş oldukları verginin toplam vergiye oranı % 1'dir. 500-999 kuruş geliri olan hanelerin oranı % 49 dur, ödemiş oldukları verginin toplam vergiye oranı % 41'dir. 1000-1499 kuruş geliri olan hanelerin oranı % 33, ödemiş oldukları vergi toplam verginin % 40'ıdır. 1500-2499 kuruş geliri olan hanelerin oranı % 10, ödemiş oldukları vergi % 16'dır. 2500-5000 kuruş geliri olan hanelerin oranı % 2, ödedikleri vergi de % 2'dir.

Tablo 36: Âb-1 Sâfi Kazası Gelir Dilimlerine Göre Vergi Dağılımı

Ab- 1 Sâfi Kazası Gelir Dilimlerine Göre Toplanan Vergiler (Kuruş)								
	(0-199)	(200-499)	(500-999)	(1000-1499)	(1500-2499)	(2500-3999)	(4000-5000)	Toplam (Kuruş)
Karapürçek	---	448	6013	7687	6189	1062	585	21984
Yortan	100	215	5055	815	2110	1200	---	9495
Molla	105	---	1730	1315	5945	1490	505	11090
Horoslar	---	125	7077,5	5827,5	3019,5	---	---	16049,5
Kayalar	---	455	2730	3150	2410	550	640	9935
Hacı	---	120	1145	2307	1600	---	---	5172
Kürt	---	40	1580	1995	5193	450	---	9258
Toplam	205	1183	25330,5	23096,5	26466,5	4752	1730	82983,5

Âb-1 Sâfi kazasında 0-199 kuruş gelire sahip olan hane sayısı 6'dır. Ödemiş oldukları vergi miktarı 205 kuruştur. 200-499 kuruş geliri olan hane sayısı 21'dir. En fazla 7

hane ile Karapürçek köyünde mevcutturlar. Ödemiş oldukları toplam vergi 1183 kuruştur.

500-999 kuruş gelire sahip olan hane sayısı 124'tür. 32 hane ile en fazla Karapürçek köyünde mevcuttur. Ödemiş oldukları toplam vergi 25330,5 kuruştur. 1000-1499 kuruş gelire sahip olan hane sayısı 73'tür. En fazla Karapürçek köyünde mevcuttur. Ödemiş oldukları toplam vergi 23096,5 kuruştur.

1500-2499 kuruş geliri olan hanelerin sayısı 66'dır. En fazla 16 hane ile Molla köyünde mevcuttur. Ödemiş oldukları toplam vergi 26466,5 kuruştur. 2500-3999 kuruş geliri olan hane sayısı 9'dur ve ödemiş oldukları verginin miktarı 4752 kuruştur. 4000-5000 kuruş gelire sahip olan hane sayısı 3 tür, ödemiş oldukları vergi ise 1730 kuruştur.⁹⁵

Şekil 18: Âb-ı Sâfi Kazası'nın Gelir Dilimleri Grafiği

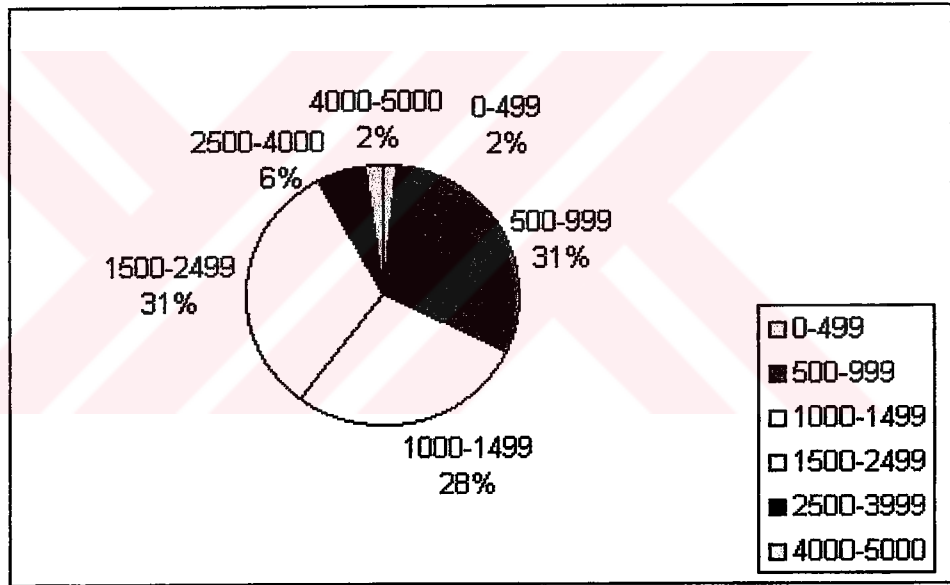

Âb-ı Sâfi kazasında 0-499 kuruş geliri olan hanelerin oranı % 9'dur. Ödemiş oldukları verginin toplam vergiye oranı % 2'dir. 500-999 kuruş geliri olan hanelerin oranı % 41, ödemiş oldukları vergi % 31, 1000-1499 kuruş geliri olan hanelerin oranı % 24, ödemiş oldukları vergi % 28'dir. 1500-2499 kuruş geliri olan hanelerin oranı % 22,

⁹⁵ Daha geniş bilgi için bkz. Tablo 36, Âb-ı Sâfi Kazası Temettuât Defterleri, [ML. VRD. TMT. 3865, 3866, 3867, 3868, 3869, 3870, 3871].

ödemiş oldukları vergi % 31, 2500-5000 kuruş geliri olan hanelerin oranı % 4, ödemiş oldukları % 8'dir.

2.6.6 Vergi Yükü

Elde edilen hasılatın toplamının, tarh edilen vergiye oranı, vergi yükünü oluşturmaktadır. Karasu ve Âb-ı Sâfi kazalarının vergi yükü bu şekilde hesaplanmıştır. Bununla köylerin vermiş olduğu vergi yükü hesaplanmış, vergi yükü arasındaki farklılıklar tespit edilmiş, kazanın ortalama vergi yükü ortaya çıkarılmıştır. Aynı zamanda vergi yükü arasındaki farklılıklar vergi toplamada ki adaletin boyutlarının göstermektedir.

Tablo 33:Karasu Kazası Vergi Yükü

Köyler	Toplam Temettu (Kuruş)	Toplam Vergi (Kuruş)	Vergi Yükü (%)
Akkum	10780	3844	26
Darıçayırı	89250	27134,5	23
Sinanoğlu	16700	5010	23
Lahne	53550	17381	25
Milan	42650	11650	21
Kuyumcular	43950	10788	20
Yemlâk	46972	11398	20
İncirli	76400	23843	24
Belazar	50250	14574	22
Koca Ali	80950	26540	25
TOPLAM	511452	152162,5	23

Karasu kazasından toplanan hasılat 511452 kuruş, tespit edilen vergü-yi mahsusa miktarı ise 152162,5 kuruştur. Kazanın ortalama vergi yükü % 23'tür. Köyler arasındaki vergi yükü dağılımında dengesizlikler görülmektedir. Akkum köyünün vergi yükü % 26 iken Kuyumcular ve Yemlâk köyünün vergi yükü % 20'dir.⁹⁶

⁹⁶ Daha geniş bilgi için bkz. Tablo 33, Karasu Kazası Temettuât Defterleri, [ML. VRD. TMT. 4017, 4018, 4019, 4020, 4021, 4022, 4023, 4024, 4025, 4026].

Tablo 34: Âb-1 Sâfi Kazası Vergi yükü

Köyler	Temettu Toplamı (Kuruş)	Toplam Vergi (Kuruş)	Vergi Yükü (%)
Karapürçek	88970	21984	20
Yortan	32842,5	9495	22
Molla	52318	11090	17
Horoslar	51030	16049,5	24
Kayalar	39300	9935	20
Hacı	23430	5172	18
Kürt	45037	9258	17
TOPLAM	332928	82983,5	20

Âb-1 Sâfi kazasında toplam hasılat 332927,5 kuruş, tespit edilen vergü-yi mahsusa miktarı 82983,5 kuruştur. Kazada ki vergi yükü ise % 20 dir. En az vergi yükü % 17 ile Kürt köyüne ait iken en fazla vergi yükü % 24 ile Horoslar köyüne aittir.⁹⁷ Vergi yükündeki farklılıklar, haneler ve köyler arasındaki vergi adaletinin ne kadar gerçekleştiğini göstermesi bakımından önemlidir.

⁹⁷ Daha geniş bilgi için bkz. Tablo 34, Âb-1 Sâfi Kazası Temettuât Defterleri, [ML. VRD. TMT. 3865, 3866, 3867, 3868, 3869, 3870, 3871].

TRANSKRİPSİYON

3.1. KARASU KAZASI

3.1.1. Akkum Karyesi

Bolu eyaletinin hâvi olduğu kazâlardan İzmid Kaimmakamlığı dahilinde kâin Karasu kazâsına tabi Darıçayır'ı divânına merbut Akkum karyesinde mukîm ahalinin emlâk ve arâzi temettuâtının mikdarını mübeyyin defteridir.

1¹⁾ Hane Numero
1 1

2) Karaman oğlu İbrahim Bin Mehmed'in emlâk ve arâzi ve temettu'ı

3) Erbab-ı ziraatden idüğü

4) Sene-i sâbıkada vergü-yi mahsusadan bir senede vermiş olduğu, Guruş: 496

5) A'sâr ve rûsumu olarak bir senede i'ta eylemiş olduğu

Hınta	Çavdar	Mısır	Erzen	Alef	Kapluca	Cem'an yekün
Keyl	Keyl	Keyl	Keyl	Keyl	Keyl	Guruş
2	2	0,5	0,5	0,5	0,5	45,5
Guruş	Guruş	Guruş	Guruş	Guruş	Guruş	
24	20	5	4	2,5	2	

6) Mezrû' tarla

Dönüm: 10

Hasılât-ı seneviyesi

Guruş

409,5 sene 1260

300 sene 1261

709,5

8) Sağman inek

Re's

2

Hasılât-ı seneviyesi

Guruş

20

9) Palaz camus

10) Camus öküzü

Re's

2

11) Kara sığır öküzü

Re's

2

12) Arı kovanı

¹ Temettuât Defterlerinin orjinallerinde cümle başlarında numaralandırma yoktur. Fakat bu çalışmada transkripsiyonun daha kolay anlaşılması açısından her cümle başı numaralandırılmıştır. Onun dışındaki transkripsiyonlarda Temettuât Defterlerinin formatına uygun olarak transkrip yapılmıştır.

7) Gayr-i mevrû' tarla	Re's	Adet:2
Dönüm: 20	1	Hasılât-ı seneviyesi
(Devrinde ziraat olunmak üzere)		Guruş
		10

Mecmû'undan merkûmun bir senede tahminen temettu'ı

Guruş
499,5
700,5 Zuhûrât
1200

- 1) Hane Numero
2 2
- 2) Akbaldır oğlu Hüseyin Bin Ali'nin emlak ve arazi ve temettu'ı
- 3) Erbab-ı ziraatden idüğü
- 4) Sene-i sâbıkada vergü-yi mahsusadan bir senede vermiş olduğu, Guruş: 626
- 5) A'sâr ve rüsumu olarak sene-i sâbıkada bir senede i'ta eylemiş olduğu

Hınta	Çavdar	Şa'ir	Erzen	Cem'an yekün
Keyl	Keyl	Keyl	Keyl	Guruş
2	2	1	1	59
Guruş	Guruş	Guruş	Guruş	
24	20	7	8	

- | | | |
|------------------------|----------------------|----------------------|
| 6) Mevrû' tarla | 8) Sağman inek | 10) Camus öküzü |
| Dönüm: 12 | Re's | Re's |
| Hasılât-ı seneviyesi | 4 | 2 |
| Guruş | Hasılât-ı seneviyesi | 11) Kara sığır öküzü |
| 531 sene 1260 | Guruş | Re's |
| <u>400</u> sene 1261 | 40 | 2 |
| 931 | 9) Kısır inek | |
| 7) Gayr-i mevrû' tarla | Re's | |
| Dönüm: 13 | 1 | |

Mecmû'undan merkûmun bir senede tahminen temettu'ı

Guruş

571

829 Zuhûrât

1400

1) Hane Numero

3 3

2) Karakurt oğlu Ali Bin İbrahim'nin emlâk ve arâzi ve temettu'ı

3) Erbab-ı ziraatden idüğü

4) Sene-i sâbıkada vergü-yi mahsusadan bir senede vermiş olduğı, Guruş:436

5) A'sâr ve rüsumu olarak sene-i sâbıkada bir senede i'ta eylemiş olduğı

Hınta	Çavdar	Cem'an yekün
Keyl	Keyl	Guruş
2	2	44

Guruş	Guruş
24	20

6) Mezrû' tarla

Dönüm: 4

Hasılât-ı seneviyyesi

Guruş

394 sene 1260

250 sene 1261

644

7) Gayr-i mezrû' tarla

Dönüm: 4

8) Kara sığır öküzü

Re's

2

Mecmû'undan merkûmun bir senede tahminen temettu'ı

Guruş

396

454 Zuhurat

850

1) Hane Numero

4 4

2) Hacı oğlu İbrahim Bin Hacı Ali'nin emlâk ve arâzi ve temettu'ı

3) Erbab-ı ziraatden idüğü

4) Sene-i sâbıkada vergü-yi mahsusadan bir senede vermiş olduğu, Guruş: 168

5) A'şâr ve rûsumu olarak sene-i sâbıkada bir senede i'ta eylemiş olduğu

Hınta	Çavdar	Şa'ir	Cem'an yekün
Keyl	Keyl	Keyl	Guruş
2	1	1	41
Guruş	Guruş	Guruş	
24	10	7	

6) Mezrû' tarla

Dönüm: 4

Hasılât-ı seneviyyesi

Guruş

369 sene 1260

300 sene 1261

669

8) Sağman camus

Re's

1

Hasılât-ı seneviyyesi

Guruş

30

9) Kara sığır öküzü

Re's

2

7) Gayr-i mezrû' tarla

Dönüm: 13

Mecmû'undan merkûmun bir senede tahminen temettu'ı

Guruş

399

351 Zuhûrât

750

1) Hane Numero

5

5

2) Hacı oğlu Veli Bin Hacı Ali'nin emlâk ve arâzi ve temettu'ı

3) Erbab-ı ziraatden idüğü

4) Sene-i sâbıkada vergü-yi mahsusadan bir senede vermiş olduğu, Guruş: 168

5) A'şâr ve rûsumu olarak sene-i sâbıkada bir senede i'ta eylemiş olduğu

Hınta	Çavdar	Cem'an yekün
Keyl	Keyl	Guruş
2	1	34

Guruş Guruş
24 10

6) Mezrû' tarla

Dönüm: 4

Hasılât-ı seneviyyesi

Guruş

306 sene 1260

250 sene 1261

556

7) Gayr-i mezrû' tarla

Dönüm: 2

8) Camus öküzü

Re's

2

9) Kara sığır öküzü

Re's

2

Mecmû'undan merkûmun bir senede tahminen temettu'ı

Guruş

306

394 Zuhurat

700

1) Hane Numero

6

6

2) Kürd Ali Bin İbrahim'in emlâk ve arâzi ve temettu'ı

3) Erbab-ı ziraatden idüğü

4) Sene-i sâbıkada vergü-yi mahsusadan bir senede vermiş olduğu, Guruş:479

5) A'şâr ve rüsumu olarak sene-i sâbıkada bir senede i'ta eylemiş olduğu

Hınta Çavdar Cem'an yekün

Keyl

Keyl

Guruş

3

2

56

Guruş

36

Guruş

20

6) Mezrû' tarla

Dönüm: 12

Hasılât-ı seneviyyesi

Guruş

504 sene 1260

400 sene 1261

8) Sağman inek

Re's

4

Hasılât-ı seneviyyesi

Guruş

40

10) Kara sığır öküzü

Re's

2

11) Arı kovanı

Adet:2

Hasılât-ı seneviyyesi

904	9) Camus öküzü	Guruş
7) Gayr-i mevrû' tarla	Re's	10
Dönüm: 13	2	

Mecmû'undan merkûmun bir senede tahminen temettu'ı

Guruş
559
741 Zuhûrât
1300

1) Hane	Numero
7	7

2) Molla Veli Bin Ali'nin emlâk ve arâzi ve temettu'ı

3) Erbab-ı ziraatden idüğü

4) Sene-i sâbıkada vergü-yi mahsusadan bir senede vermiş olduğı, Guruş:244

5) A'şâr ve rüsümü olarak sene-i sâbıkada bir senede i'ta eylemiş olduğı

Hınta	Çavdar	Cem'an yekün
Keyl	Keyl	Guruş
2	1	34
Guruş	Guruş	
24	10	

6) Mevrû' tarla

7) Gayr-i mevrû' tarla

Dönüm:6

Dönüm: 2

Hasılât-ı seneviyyesi

Guruş

306 sene 1260

200 sene 1261

506

Mecmû'undan merkûmun bir senede tahminen temettu'ı

Guruş
306
444 Zuhûrât
750

1) Hane Numero

8 8

2) Abacı Mehmet Bin Abdullah'nin emlak ve arazi ve temettu'ı

3) Erbab-ı ziraatden idüğü

4) Sene-i sâbıkada vergü-yi mahsusadan bir senede vermiş olduğu, Guruş:313

5) A'sâr ve rüsumu olarak sene-i sâbıkada bir senede i'ta eylemiş olduğu

Hinta Çavdar Cem'an yekün

Keyl Keyl Guruş

2 2 44

Guruş Guruş

24 20

6) Mezrû' tarla

7) Gayr-i mezrû' tarla

8) Kara sığır öküzü

Dönüm: 9

Dönüm: 10

Re's

Hasılât-ı seneviyesi

2

Guruş

396 sene 1260

200 sene 1261

596

Mecmû'undan merkûmun bir senede tahminen temettu'ı

Guruş

396

404 Zuhûrât

800

1) Hane Numero

9 9

2) Sarı Ali Bin Mustafa'nın emlak ve arazi ve temettu'ı

3) Erbab-ı ziraatden idüğü

4) Sene-i sâbıkada vergü-yi mahsusadan bir senede vermiş olduğu, Guruş:313

5) A'sâr ve rüsumu olarak sene-i sâbıkada bir senede i'ta eylemiş olduğu

Hinta Çavdar Şa'ir Cem'an yekün

Keyl Keyl Keyl Guruş

1	2	1	39
Guruş	Guruş	Guruş	
12	20	7	
6) Mezrû' tarla		7) Gayr-i mezrû' tarla	8) Kara sığır öküzü
Dönüm: 9		Dönüm: 10	Re's
Hasılât-ı seneviyyesi			2
Guruş			
351 sene 1260			
<u>150</u> sene 1261			
501			

Mecmû'undan merkûmun bir senede tahminen temettu'ı

Guruş

351

549 Zuhûrât

900

1) Hane Numero
10 10

2) Keleş Mustafa oğlu Mehmet Bin Mustafa'ın emlak ve arzı ve temettu'ı

3) Sağır idüğü

4) Sene-i sâbıkada vergü-yi mahsusadan bir senede vermiş olduğu, Guruş:000

5) Sağır olduğundan ve ticareti olmadığından vergü tarh olunmadığı

6) Gayr-i mezrû' tarla 7) Sağman inek 8) Kısır inek

Dönüm: 2

Re's

Re's

3

2

Hasılât-ı seneviyyesi

Guruş

30

Mecmû'undan merkûmun bir senede tahminen temettu'ı

Guruş

30 Sağır olduğundan başka ticarete

iktidarı olmadığı

1) Hane Numero

11 11

2) Kabakçı oğlu Abdullah Bin Hasan'ın emlak ve arazi ve temettu'ı

3) Erbab-ı ziraatden idüğü

4) Sene-i sâbıkada vergü-yi mahsusadan bir senede vermiş olduğu, Guruş:313

5) A'sâr ve rüsumu olarak sene-i sâbıkada bir senede i'ta eylemiş olduğu

Hinta Çavdar Cem'an yekün

Keyl Keyl Guruş

1 1 22

Guruş Guruş

12 10

6) Mezrû' tarla

7) Gayr-i mezrû' tarla

8) Kara sığır öküzü

Dönüm: 2

Dönüm: 8

Re's

Hasılât-ı seneviyyesi

2

Guruş

198 sene 1260

150 sene 1261

348

Mecmû'undan merkûmun bir senede tahminen temettu'ı

Guruş

198

402 Zuhûrât

600

1) Hane Numero

12 12

2) Tarık oğlu Ali Bin Mehmet'in emlak ve arazi ve temettu'ı

3) Gemici idüğü

4) Sene-i sâbıkada vergü-yi mahsusadan bir senede vermiş olduğu, Guruş:224

Sakin olduđu hanesinden gayrı bir gûnâ emlâk ve arâzi ve bađ ve bahçe ve hayvanat vesairesi olmayup gemicilik ile me'lûf olduđu.

Merkûmun bir senede tahminen temettu'ı

Guruş

750

1) Hane Numero

13

13

2) Kavak ođlu Mehmet Bin İsmail'in emlâk ve arâzi ve temettu'ı

3) Baltacı idüđi

4) Sene-i sâbıkada vergü-yi mahsusadan bir senede vermiş olduđu, Guruş:212

Sakin olduđu hanesinden gayrı bir gûnâ emlâk ve arâzi ve bađ ve bahçe ve hayvanat vesairesi olmayup gündelikçilik ile me'lûf olduđu.

Merkûmun bir senede tahminen temettu'ı

Guruş

750

Cem'an yekûn

Temettuât

Vergü

Guruş

Guruş

10780

3844

Bâlâ-yı defterde mestur olduđu vechile Karasu kazâsına tabi Darıçayır'ı divânına merbut Akkum karyesi ahalilerinin nizamına tevfikân numunelerine tatbikan emlâk ve arâzi ve temettuâtları cümlemiz marifetiyle tahrir ve tesbit defter kılındığı işbu zir deftere şer verilerek tahrir olundu.

3.1.2. Darıçayırı Divânı

Bolu eyaleti mülhakatından Kocaeli Sancağı dahilinde kâin Karasu kazâsına tabi Darıçayırı divânında mukîm ahalinin emlâk ve arâzi temettuâtlarının mikdarını mübeyyin defteridir.

1) Hane Numero

1 1

2) Kavuk oğlu İbrahim Bin Mustafa'nın emlâk ve arâzi ve temettu'ı

3) Erbab-ı ziraatden idüğü

4) Sene-i sâbıkada vergü-yi mahsusadan bir senede vermiş olduğu, Guruş: 436

5) A'sâr ve rüsumu olarak sene-i sâbıkada bir senede i'ta eylemiş olduğu

Hınta	Çavdar	Mısır	Erzen	Şa'ir	Alef	Kapluca	Cem'an yekün
Keyl	Keyl	Keyl	Keyl	Keyl	Keyl	Keyl	Guruş
2	0,5	1	0,5	1	1	0,5	57
Guruş	Guruş	Guruş	Guruş	Guruş	Guruş	Guruş	
24	5	10	4	7	5	2	

6) Mezrû' tarla

Dönüm: 10

Hasılât-ı seneviyyesi

Guruş

513 sene 1260

350 sene 1261

863

8) Sağman camus

Re's

2

Hasılât-ı seneviyyesi

Guruş

60

9) Kısır camus

Re's

1

10) Camus öküzü

Re's

2

11) Kara sığır öküzü

Re's

2

12) Arı kovanı

Adet:2

Hasılât-ı seneviyyesi

Guruş

10

Mecmû'undan merkûmun bir senede tahminen temettu'ı

Guruş

583

817 Zuhûrât

- 1) Hane Numero
2 2
- 2) Kavuk oğlu Abdülfettah Bin Mustafa'nın emlak ve arazi ve temettu'ı
- 3) Erbab-ı ziraatden idüğü
- 4) Sene-i sâbıkada vergü-yi mahsusadan bir senede vermiş olduğu, Guruş: 436
- 5) A'sâr ve rüsumu olarak sene-i sâbıkada bir senede i'ta eylemiş olduğu

Hınta	Çavdar	Erzen	Cem'an yekün
Keyl	Keyl	Keyl	Guruş
1	2	2	57
Guruş	Guruş	Guruş	
12	20	16	

6) Mezrû' tarla	8) Kara sığır ineği	9) Camus öküzü
Dönüm: 10	Re's	Re's
Hasılât-ı seneviyyesi	1	2
Guruş	Hasılât-ı seneviyyesi	10) Kara sığır öküzü
412 sene 1260	Guruş	Re's
<u>300</u> sene 1261	10	2
712		

- 7) Gayr-i mezrû' tarla
Dönüm: 10

Mecmû'undan merkûmun bir senede tahminen temettu'ı

Guruş
442
758 Zuhûrât
1200

- 1) Hane Numero
3 3
- 2) Laz oğlu Ali Dayı Bin İsmail'in emlak ve arazi ve temettu'ı
- 3) Erbab-ı ziraatden idüğü

4) Sene-i sâbıkada vergü-yi mahsusadan bir senede vermiş olduğu, Guruş: 436

5) A'şâr ve rüsumu olarak sene-i sâbıkada bir senede i'ta eylemiş olduğu

Hinta	Çavdar	Şa'ir	Cem'an yekün
Keyl	Keyl	Keyl	Guruş
2	1	2	48
Guruş	Guruş	Guruş	
24	10	14	

6) Mezrû' tarla

Dönüm: 8
Hasılât-ı seneviyyesi

Guruş
432 sene 1260
350 sene 1261
782

8) Sağman camus

Re's
1

Hasılât-ı seneviyyesi
Guruş
30

10) Kara sığır öküzü

Re's
2

11) Bir bab hizarda

Hissesi
Hasılât-ı seneviyyesi
Guruş

7) Gayr-i mezrû' tarla

Dönüm: 10

9) Kısır camus

Re's
1

180

Mecmû'undan merkûmun bir senede tahminen temettu'ı

Guruş
642
358 Zuhûrât
1000

1) Hane Numero

4 4

2) İncirli oğlu Hüseyin Bin Hüseyin'in emlâk ve arâzi ve temettu'ı

3) Erbab-ı ziraatden idüğü

4) Sene-i sâbıkada vergü-yi mahsusadan bir senede vermiş olduğu, Guruş: 436

5) A'şâr ve rüsumu olarak sene-i sâbıkada bir senede i'ta eylemiş olduğu

Hinta	Çavdar	Cem'an yekün
Keyl	Keyl	Guruş
3	3	66
Guruş	Guruş	

36	30	
6) Mezrû' tarla	7) Gayr-i mezrû' tarla	9) Kara sığır öküzü
Dönüm: 8	Dönüm:10	Re's
Hasılât-ı seneviyyesi	8) Camus öküzü	2
Guruş	Re's	
594 sene 1260	2	
<u>350</u> sene 1261		
944		

Mecmû'undan merkûmun bir senede tahminen temettu'ı

Guruş
594
406 Zuhûrât
1000

- 1) Hane Numero
5 5
- 2) Tok oğlu İsmail Bin Ali'nin emlak ve arazi ve temettu'ı
- 3) Erbab-ı ziraatden idüğü
- 4) Sene-i sâbıkada vergü-yi mahsusadan bir senede vermiş olduğu, Guruş: 479
- 5) A'şâr ve rüsumu olarak sene-i sâbıkada bir senede i'ta eylemiş olduğu

Hinta	Çavdar	Erzen	Cem'an yekün
Keyl	Keyl	Keyl	Guruş
4	1	1	66
Guruş	Guruş	Guruş	
48	10	8	

6) Mezrû' tarla	8) Sağman camus	9) Camus öküzü
Dönüm: 13	Re's	Re's
Hasılât-ı seneviyyesi	1	2
Guruş	Hasılât-ı seneviyyesi	10) Kara sığır öküzü
594 sene 1260	Guruş	Re's
<u>400</u> sene 1261	30	2
994	9) Sağman İneği	

7) Gayr-i mevrû' tarla
Dönüm: 6

Re's
1

Hasılât-ı seneviyesi

Guruş
10

Mecmû'undan merkûmun bir senede tahminen temettu'ı

Guruş

634

616 Zuhûrât

1250

1) Hane Numero

6 6

2) Tok oğlu Abdülfettah Bin Ali'nin emlak ve arazi ve temettu'ı

3) Erbab-ı ziraatden idüğü

4) Sene-i sâbıkada vergü-yi mahsusadan bir senede vermiş olduğu, Guruş: 479

5) A'sâr ve rüsumu olarak sene-i sâbıkada bir senede i'ta eylemiş olduğu

Hinta Çavdar Cem'an yekün

Keyl Keyl Guruş

5 1 70

Guruş Guruş

60 10

6) Mevrû' tarla

Dönüm: 6

Hasılât-ı seneviyesi

Guruş

630 sene 1260

500 sene 1261

1100

8) Sağman camus

Re's

1

Hasılât-ı seneviyesi

Guruş

30

9) Camus öküzü

Re's

2

10) Kara sığır öküzü

Re's

2

7) Gayr-i mevrû' tarla

Dönüm: 3

Mecmû'undan merkûmun bir senede tahminen temettu'ı

Guruş

660

640 Zuhûrât

1300

1) Hane Numero
7 7

2) Tok oğlu Mustafa Bin Mehmet'in emlâk ve arâzi ve temettu'ı

3) Erbab-ı ziraatden idüğü

4) Sene-i sâbıkada vergü-yi mahsusadan bir senede vermiş olduğu, Guruş: 479

5) A'şâr ve rüsumu olarak sene-i sâbıkada bir senede i'ta eylemiş olduğu

Hinta	Çavdar	Cem'an yekün
Keyl	Keyl	Guruş
4	3	78

Guruş	Guruş
48	30

6) Mezrû' tarla

Dönüm: 5

Hasılât-ı seneviyyesi

Guruş

702 sene 1260

500 sene 1261

1202

7) Gayr-i mezrû' tarla

Dönüm: 5

8) Sağman camus

Re's

2

Hasılât-ı seneviyyesi

Guruş

60

9) Kısır camus

Re's

1

10) Camus öküzü

Re's

2

11) Kara sığır öküzü

Re's

2

12) Arı kovanı

Adet:5

Hasılât-ı seneviyyesi

Guruş

25

Mecmû'undan merkûmun bir senede tahminen temettu'ı

Guruş

782

618 Zuhûrât

1) Hane Numero
8 8

2) Musalli oğlu Feyzullah Bin Musalli'nin emlak ve arazi ve temettu'ı

3) Erbab-ı ziraatden idüğü

4) Sene-i sâbıkada vergü-yi mahsusadan bir senede vermiş olduğu, Guruş: 626

5) A'sâr ve rûsumu olarak sene-i sâbıkada bir senede i'ta eylemiş olduğu

Hınta	Çavdar	Cem'an yekün
Keyl	Keyl	Guruş
5	3	90
Guruş	Guruş	
60	30	

6) Mezrû' tarla

Dönüm: 18

Hasılât-ı seneviyyesi

Guruş

810 sene 1260

600 sene 1261

1410

7) Gayr-i mezrû' tarla

Dönüm: 18

8) Sağman camus

Re's

1

Hasılât-ı seneviyyesi

Guruş

30

9) Kısır camus

Re's

2

10) Camus öküzü

Re's

2

11) Kara sığır öküzü

Re's

2

12) Bir bab hizarda

Hissesi

Hasılât-ı seneviyyesi

Guruş

25

Mecmû'undan merkûmun bir senede tahminen temettu'ı

Guruş

1040

560 Zuhûrât

1600

1) Hane Numero
9 9

2)² oğlu Hasan Bin Mehmed'in emlak ve arazi ve temettu'ı

3) Erbab-ı ziraatden idüğü

4) Sene-i sâbıkada vergü-yi mahsusadan bir senede vermiş olduğu, Guruş: 206

5) A'şâr ve rüsumu olarak sene-i sâbıkada bir senede i'ta eylemiş olduğu

Hinta	Çavdar	Cem'an yekün
Keyl	Keyl	Guruş
3	2	56
Guruş	Guruş	
36	20	

6) Mezrû' tarla

Dönüm: 10

Hasılât-ı seneviyyesi

Guruş

504 sene 1260

450 sene 1261

954

8) Sağman camus

Re's

3

Hasılât-ı seneviyyesi

Guruş

90

10) Camus öküzü

Re's

2

11) Kara sığır öküzü

Re's

2

7) Gayr-i mezrû' tarla

Dönüm: 7

Mecmû'undan merkûmun bir senede tahminen temettu'ı

Guruş

594

806 Zuhûrât

1400

1) Hane Numero
10 10

2) Kurd oğlu Mehmed Bin Mehmed'in emlak ve arazi ve temettu'ı

3) Erbab-ı ziraatden idüğü

² Çözümü yapılamamıştır. Bundan sonraki sayfalarda da çözümü yapılamayanlar "....." şeklinde gösterilecektir.

4) Sene-i sâbıkada vergü-yi mahsusadan bir senede vermiş olduğu, Guruş: 420

5) A'şâr ve rüsumu olarak sene-i sâbıkada bir senede i'ta eylemiş olduğu

Hinta	Çavdar	Cem'an yekün
Keyl	Keyl	Guruş
4	1	58
Guruş	Guruş	
48	10	

6) Mezrû' tarla

Dönüm: 10
Hasılât-ı seneviyyesi
Guruş
522 sene 1260
<u>400</u> sene 1261
922

8) Sağman inek

Re's
1
Hasılât-ı seneviyyesi
Guruş
10

10) Kara sığır öküzü

Re's
2

7) Gayr-i mezrû' tarla

Dönüm: 15

9) Camus öküzü

Re's
2

11) Arı kovanı

Adet:3
Hasılât-ı seneviyyesi
Guruş
15

Mecmû'undan merkûmun bir senede tahminen temettu'ı

Guruş
547
<u>453</u> Zuhûrât
1000

1) Hane Numero

11 11

2) Kara Ahmed oğlu Emin Bin Ahmed'in emlâk ve arâzi ve temettu'ı

3) Erbab-ı ziraatden idüğü

4) Sene-i sâbıkada vergü-yi mahsusadan bir senede vermiş olduğu, Guruş: 206

5) A'şâr ve rüsumu olarak sene-i sâbıkada bir senede i'ta eylemiş olduğu

Hinta	Çavdar	Cem'an yekün
Keyl	Keyl	Guruş
2	1	34
Guruş	Guruş	

24 10

6) Mezrû' tarla

7) Gayr-i mezzrû' tarla

8) Kara sığır öküzü

Dönüm: 10

Dönüm: 6

Re's

Hasılât-ı seneviyyesi

2

Guruş

306 sene 1260

250 sene 1261

556

Mecmû'undan merkûmun bir senede tahminen temettu'ı

Guruş

306

344 Zuhûrât

650

1) Hane Numero

12 12

2) Kuru oğlu Mehmed Bin Mustafa'nın emlâk ve arâzi ve temettu'ı

3) Erbab-ı ziraatden idüğü

4) Sene-i sâbıkada vergü-yi mahsusadan bir senede vermiş olduğu, Guruş: 206

5) A'şâr ve rûsumu olarak sene-i sâbıkada bir senede i'ta eylemiş olduğu

Hinta Çavdar Cem'an yekün

Keyl Keyl Guruş

1 2 32

Guruş Guruş

12 20

6) Mezzrû' tarla

7) Gayr-i mezzrû' tarla

8) Kara sığır öküzü

Dönüm: 10

Dönüm: 7

Re's

Hasılât-ı seneviyyesi

2

Guruş

288 sene 1260

250 sene 1261

538

Mecmû'undan merkûmun bir senede tahminen temettu'ı

Guruş

288

462 Zuhûrât

750

1) Hane Numero

13

13

2) Musa oğlu Mehmed Bin Musa'nın emlak ve arazi ve temettu'ı

3) Erbab-ı ziraatden idügi

4) Sene-i sâbıkada vergü-yi mahsusadan bir senede vermiş olduğu, Guruş: 396

5) A'sâr ve rûsumu olarak sene-i sâbıkada bir senede i'ta eylemiş olduğu

Hınta Çavdar Şa'ir Cem'an yekün

Keyl Keyl Keyl Guruş

3

2

2

70

Guruş

Guruş

Guruş

36

20

14

6) Mevrû' tarla

Dönüm: 13

Hasılât-ı seneviyyesi

Guruş

630 sene 1260

450 sene 1261

1080

7) Gayr-i mevrû' tarla

Dönüm:7

8) Sağman inek

Re's

2

Hasılât-ı seneviyyesi

Guruş

20

9) Camus öküzü

Re's

2

10) Kara sığır öküzü

Re's

2

Mecmû'undan merkûmun bir senede tahminen temettu'ı

Guruş

650

400 Zuhûrât

1050

1) Hane Numero

14 14

2) Köse oğlu Mehmed Bin Mehmed'in emlak ve arazi ve temettu'ı

3) Erbab-ı ziraatden idüğü

4) Sene-i sâbıkada vergü-yi mahsusadan bir senede vermiş olduğu, Guruş: 479

5) A'sâr ve rüsumu olarak sene-i sâbıkada bir senede i'ta eylemiş olduğu

Hınta	Çavdar	Erzen	Cem'an yekün
Keyl	Keyl	Keyl	Guruş
4	2	2	84
Guruş	Guruş	Guruş	
48	20	16	

6) Mezrû' tarla

Dönüm: 15

Hasılât-ı seneviyyesi

Guruş

756 sene 1260

600 sene 1261

1356

7) Gayr-i mezrû' tarla

Dönüm: 20

8) Sağman camus

Re's

2

Hasılât-ı seneviyyesi

Guruş

60

9) Kısır camus

Re's

1

10) Camus öküzü

Re's

2

11) Kara sığır öküzü

Re's

2

12) Bir bab hizarda

Hissesi

Hasılât-ı seneviyyesi

Guruş

35

Mecmû'undan merkûmun bir senede tahminen temettu'ı

Guruş

851

849 Zuhûrât

1700

1) Hane Numero

15 15

2) Keleş oğlu Ali Bin Mehmed'in emlak ve arazi ve temettu'ı

3) Erbab-ı ziraatden idüğü

4) Sene-i sâbıkada vergü-yi mahsusadan bir senede vermiş olduğu, Guruş: 112

5) A'sâr ve rüsumu olarak sene-i sâbıkada bir senede i'ta eylemiş olduğu

Hınta	Erzen	Cem'an yekün
Keyl	Keyl	Guruş
1	1	20
Guruş	Guruş	
12	8	

6) Mezrû' tarla

Dönüm: 3

Hasılât-ı seneviyesi

Guruş

180 sene 1260

150 sene 1261

330

7) Gayr-i mezrû' tarla

Dönüm:7

8) Sağman inek

Re's

8

Hasılât-ı seneviyesi

Guruş

80

9) Kara sığır öküzü

Re's

2

Mecmû'undan merkûmun bir senede tahminen temettu'ı

Guruş

260

490 Zuhûrât

750

1) Hane Numero

16

16

2) Musallı oğlu Mehmed Bin Musallı'nın emlâk ve arâzi ve temettu'ı

3) Erbab-ı ziraatden idüğü

4) Sene-i sâbıkada vergü-yi mahsusadan bir senede vermiş olduğu, Guruş: 112

5) A'sâr ve rüsumu olarak sene-i sâbıkada bir senede i'ta eylemiş olduğu

Hınta	Çavdar	Cem'an yekün
Keyl	Keyl	Guruş
2	1	34
Guruş	Guruş	

24 10

6) Mezrû' tarla

Dönüm: 7

Hasılât-ı seneviyyesi

Guruş

306 sene 1260

250 sene 1261

556

7) Gayr-i mezrû' tarla

Dönüm:6

8) Sağman inek

Re's

1

Hasılât-ı seneviyyesi

Guruş

10

9) Kiraya verdiği tarla

Dönüm:4

Hasılât-ı seneviyyesi

Guruş

20

Mecmû'undan merkûmun bir senede tahminen temettu'ı

Guruş

336

364 Zuhûrât

700

1) Hane Numero

17

17

2) Kadı oğlu Yakup Bin Mehmed'in emlâk ve arâzi ve temettu'ı

3) Erbab-ı ziraatden idüğü

4) Sene-i sâbıkada vergü-yi mahsusadan bir senede vermiş olduğu, Guruş: 112

5) A'sâr ve rûsumu olarak sene-i sâbıkada bir senede i'ta eylemiş olduğu

Hinta

Çavdar

Cem'an yekûn

Keyl

Keyl

Guruş

3

2

56

Guruş

Guruş

36

20

6) Mezrû' tarla

Dönüm: 10

Hasılât-ı seneviyyesi

Guruş

504 sene 1260

400 sene 1261

7) Gayr-i mezrû' tarla

Dönüm:10

8) Sağman inek

Re's

2

Hasılât-ı seneviyyesi

9) Kara sığır öküzü

Re's

2

904

Guruş

20

Mecmû'undan merkûmun bir senede tahminen temettu'ı

Guruş

524

326 Zuhûrât

850

1) Hane Numero

18

18

2) Keleş oğlu Yusuf Bin Mustafa'nın emlak ve arâzi ve temettu'ı

3) Erbab-ı ziraatden idüğü

4) Sene-i sâbıkada vergü-yi mahsusadan bir senede vermiş olduğu, Guruş: 313

5) A'şâr ve rûsumu olarak sene-i sâbıkada bir senede i'ta eylemiş olduğu

Hinta Çavdar Cem'an yekün

Keyl Keyl Guruş

4

3

84

Guruş Guruş

48

30

6) Mezrû' tarla

8) Sağman inek

9) Camus öküzü

Dönüm: 10

Re's

Re's

Hasılât-ı seneviyyesi

2

2

Guruş

Hasılât-ı seneviyyesi

10) Kara sığır öküzü

702 sene 1260

Guruş

Re's

550 sene 1261

20

2

1252

7) Gayr-i mezrû' tarla

Dönüm: 15

Mecmû'undan merkûmun bir senede tahminen temettu'ı

Guruş

722

428 Zuhûrât

1) Hane Numero

19 19

2) Kavuk oğlu Hacı Hüseyin Bin Hasan'ın emlak ve arazi ve temettu'ı

3) Erbab-ı ziraatden idüğü

4) Sene-i sâbıkada vergü-yi mahsusadan bir senede vermiş olduğu, Guruş: 822

5) A'sâr ve rüsumu olarak sene-i sâbıkada bir senede i'ta eylemiş olduğu

Hinta Çavdar Erzen Cem'an yekün

Keyl Keyl Keyl Guruş

6 3 1 110

Guruş Guruş Guruş

72 30 8

6) Mezrû' tarla

Dönüm: 50

Hasılât-ı seneviyyesi

Guruş

990 sene 1260

750 sene 1261

1740

9) Sağman inek

Re's

1

Hasılât-ı seneviyyesi

Guruş

10

10) Palaz camus

Re's

7

13) Kara sığır öküzü

Re's

2

14) Arı kovanı

Adet:20

Hasılât-ı seneviyyesi

Guruş

100

7) Gayr-i mezrû' tarla

Dönüm:47

8) Sağman camus

Re's

8

Hasılât-ı seneviyyesi

Guruş

240

11) Kısır camus

Re's

6

12) Camus öküzü

Re's

2

15) Bir bab hizarda

Hissesi

Hasılât-ı seneviyyesi

Guruş

20

Mecmû'undan merkûmun bir senede tahminen temettu'ı

Guruş

1740

1210 Zuhûrât

1) Hane Numero
20 20

2) Tok oğlu Yusuf Bin Mehmed'in emlak ve arazi ve temettu'ı

3) Erbab-ı ziraatden idüğü

4) Sene-i sâbıkada vergü-yi mahsusadan bir senede vermiş olduğu, Guruş: 822

5) A'şâr ve rüsumu olarak sene-i sâbıkada bir senede i'ta eylemiş olduğu

Hinta	Çavdar	Şa'ir	Cem'an yekün
Keyl	Keyl	Keyl	Guruş
3	2	2	70
Guruş	Guruş	Guruş	
36	20	14	

6) Mezrû' tarla

Dönüm: 15

Hasılât-ı seneviyyesi

Guruş

630 sene 1260

450 sene 1261

1080

8) Sağman camus

Re's

10

Hasılât-ı seneviyyesi

Guruş

300

9) Kısır camus

Re's

3

10) Camus öküzü

Re's

2

11) Kara sığır öküzü

Re's

2

12) Arı kovanı

Adet:6

Hasılât-ı seneviyyesi

Guruş

30

7) Gayr-i mezrû' tarla

Dönüm: 15

Mecmû'undan merkûmun bir senede tahminen temettu'ı

Guruş

960

1190 Zuhûrât

2150

1) Hane Numero
21 21

2) Keleş oğlu Mustafa Bin Mustafa'nın emlak ve arazi ve temettu'ı

3) Erbab-ı ziraatden idüğü

4) Sene-i sâbıkada vergü-yi mahsusadan bir senede vermiş olduğu, Guruş: 313

5) A'sâr ve rüsumu olarak sene-i sâbıkada bir senede i'ta eylemiş olduğu

Hinta	Çavdar	Şa'ir	Cem'an yekün
Keyl	Keyl	Keyl	Guruş
3	2	2	70
Guruş	Guruş	Guruş	
36	20	14	

6) Mezrû' tarla

Dönüm: 10

Hasılât-ı seneviyyesi

Guruş

630 sene 1260

500 sene 1261

1130

8) Sağman inek

Re's

1

Hasılât-ı seneviyyesi

Guruş

10

10) Camus öküzü

Re's

2

11) Kara sığır öküzü

Re's

2

7) Gayr-i mezrû' tarla

Dönüm: 7

Mecmû'undan merkûmun bir senede tahminen temettu'ı

Guruş

640

560 Zuhûrât

1200

1) Hane Numero
22 22

2) Topçu oğlu Osman Bin Ali'nin emlak ve arazi ve temettu'ı

3) Erbab-ı ziraatden idüğü

4) Sene-i sâbıkada vergü-yi mahsusadan bir senede vermiş olduğu, Guruş: 822

5) A'sâr ve rüsumu olarak sene-i sâbıkada bir senede i'ta eylemiş olduğu

Hinta	Çavdar	Erzen	Şa'ir	Cem'an yekün
Keyl	Keyl	Keyl	Keyl	Guruş
5	2	2	2	120
Guruş	Guruş	Guruş	Guruş	
60	20	16	14	

6) Mezrû' tarla	9) Sağman inek	11) Camus öküzü
Dönüm: 30	Re's	Re's
Hasılât-ı seneviyyesi	2	2
Guruş	Hasılât-ı seneviyyesi	12) Kara sığır öküzü
1080 sene 1260	Guruş	Re's
<u>800</u> sene 1261	20	4
1880	10) Kısır camus	1 3) Bir bab hizarda
7) Gayr-i mezrû' tarla	Re's	Hissesi
Dönüm:20	2	Hasılât-ı seneviyyesi
8) Sağman camus		Guruş
Re's		300
4		
Hasılât-ı seneviyyesi		
Guruş		
120		

Mecmû'undan merkûmun bir senede tahminen temettu'ı

Guruş
1520
530 Zuhûrât
2050

- 1) Hane Numero
23 23
- 2) Topçu oğlu Ali Bin Emin'nin emlâk ve arâzi ve temettu'ı
- 3) Sağır idüği
- 4) Sene-i sâbıkada vergü-yi mahsusadan bir senede vermiş olduğu, Guruş:000
- 5) Sağır bulunduğundan vergü tarh olunmadığı

6) Kiraya verdiği tarla	8) Sağman camus	10) Bir bab hizarda
Dönüm: 10	Re's	Hissesi
Hasılât-ı seneviyyesi	2	Hasılât-ı seneviyyesi
Guruş	Hasılât-ı seneviyyesi	Guruş
50 sene 1260	Guruş	10
<u>30</u> sene 1261	60	
80	9) Kısır camus	
7) Gayr-i mevrû' tarla	Re's	
Dönüm:7	1	

Mecmû'undan merkûmun bir senede tahminen temettu'ı

Guruş

150 Sağır olduğundan başka ticarete

muktedir olmadığı

1) Hane	Numero	
24	24	
2) İncirli oğlu Bilal Bin Abdullah'ın emlak ve arâzi ve temettu'ı		
3) Erbab-ı ziraatden idüğü		
4) Sene-i sâbıkada vergü-yi mahsusadan bir senede vermiş olduğu, Guruş: 479		
5) A'sâr ve rüsumu olarak sene-i sâbıkada bir senede i'ta eylemiş olduğu		
Hınta	Çavdar	Cem'an yektün
Keyl	Keyl	Guruş
5	3	90
Guruş	Guruş	
60	30	
6) Mevrû' tarla	7) Gayr-i mevrû' tarla	9) Kara sığır öküzü
Dönüm: 13	Dönüm:7	Re's
Hasılât-ı seneviyyesi	8) Camus öküzü	2
Guruş	Re's	
810 sene 1260	2	
<u>650</u> sene 1261		
1460		

Mecmû'undan merkûmun bir senede tahminen temettu'ı

Guruş

810

540 Zuhûrât

1350

1) Hane Numero

25 25

2) oğlu Hüseyin Bin Mehmed'in emlâk ve arâzi ve temettu'ı

3) Erbab-ı ziraatden idüğü

4) Sene-i sâbıkada vergü-yi mahsusadan bir senede vermiş olduğu, Guruş: 479

5) A'sâr ve rûsumu olarak sene-i sâbıkada bir senede i'ta eylemiş olduğu

Hınta Çavdar Şa'ir Cem'an yekün

Keyl Keyl Keyl Guruş

3 2 2 70

Guruş Guruş Guruş

36 20 14

6) Mezrû' tarla

Dönüm: 15

Hasılât-ı seneviyyesi

Guruş

630 sene 1260

450 sene 1261

1080

7) Gayr-i mezrû' tarla

Dönüm: 15

8) Sağman inek

Re's

2

Hasılât-ı seneviyyesi

Guruş

20

9) Camus öküzü

Re's

2

10) Kara sığır öküzü

Re's

2

11) Arı kovanı

Adet:6

Hasılât-ı seneviyyesi

Guruş

30

Mecmû'undan merkûmun bir senede tahminen temettu'ı

Guruş

670

430 Zuhûrât

1100

1) Hane Numero
26 26

2) Şaban oğlu Yakup Bin Yusuf'un emlak ve arazi ve temettu'ı

3) Erbab-ı ziraatden idüğü

4) Efkâr bulunup ticareti olmadığından vergi tarh olunmadığı, Guruş: 000

5) A'sâr ve rüsumu olarak sene-i sâbıkada bir senede i'ta eylemiş olduğu

Hinta	Erzen	Cem'an yekün
Keyl	Keyl	Guruş
1	1	20
Guruş	Guruş	
12	8	

6) Mezrû' tarla

7) Gayr-i mezrû' tarla

Dönüm: 2

Dönüm:4

Hasılât-ı seneviyyesi

Guruş

180 sene 1260

100 sene 1261

280

Mecmû'undan merkûmun bir senede tahminen temettu'ı

Guruş

180

220 Zuhûrât

400

1) Hane Numero
27 27

2) Kara Feyzullah oğlu Hüsetin Bin Mehmed'nin emlak ve arazi ve temettu'ı

3) Sağır idüğü

4) Sene-i sâbıkada vergü-yi mahsusadan bir senede vermiş olduğu, Guruş:000

5) Sağır bulunduğundan vergü tarh olunmadığı

6) A'sâr ve rüsumu olarak bir senede ita eylemiş olduğu

Hinta	Cem'an yekün
-------	--------------

Keyl Guruş
1 12

Guruş
12

6) Mezrû' tarla

Dönüm: 4

Hasılât-ı seneviyyesi

Guruş

108 sene 1260

70 sene 1261

178

7) Gayr-i mezrû' tarla

Dönüm:7

Mecmû'undan merkûmun bir senede tahminen temettu'ı

Guruş

108

102 Zuhûrât

210

1) Hane Numero
28 28

2) Kavak oğlu İsmail Bin Mehmed'nin emlâk ve arâzi ve temettu'ı

3) Amele manda idüğü

4) Sene-i sâbıkada vergü-yi mahsusadan bir senede vermiş olduğı, Guruş:000

5) Amele manda olup ticareti olmadığından vergü tarh olunmadığı

6) A'sâr ve rüsümü olarak bir senede ita eylemiş olduğı

Hınta	Kapıca	Çavdar	Cem'an yekün
Keyl	Keyl	Keyl	Guruş
0,5	1	0,5	15
Guruş	Guruş	Guruş	
6	4	5	

6) Mezrû' tarla

Dönüm: 5

Hasılât-ı seneviyyesi

7) Gayr-i mezrû' tarla

Dönüm:7

8) Arı kovanı

Adet:1

Hasılât-ı seneviyyesi

Guruş

135 sene 1260

60 sene 1261

195

Guruş

5

Mecmû'undan merkûmun bir senede tahminen temettu'ı

Guruş

140 Amele manda olup gayr-ı ticareti
olmadığı

1) Hane Numero

29

29

2) Laz oğlu İbrahim Mehmed'in emlak ve arazi ve temettu'ı

3) Erbab-ı ziraatden idüğü

4) Sene-i sâbıkada vergü-yi mahsusadan bir senede vermiş olduğu, Guruş: 100

5) A'sâr ve rüsumu olarak sene-i sâbıkada bir senede i'ta eylemiş olduğu

Hinta Erzen Cem'an yekün

Keyl

Keyl

Guruş

1

1

20

Guruş

Guruş

12

8

6) Mezrû' tarla

7) Gayr-i mezrû' tarla

Dönüm: 7

Dönüm:5

Hasılât-ı seneviyesi

Guruş

180 sene 1260

150 sene 1261

330

Mecmû'undan merkûmun bir senede tahminen temettu'ı

Guruş

180

420 Zuhûrât

600

1) Hane Numero
30 30

2) Soğancı İbrahim Bin Feyzullah'ın emlak ve arazi ve temettu'ı

3) Erbab-ı ziraatden idüğü

4) Sene-i sâbıkada vergü-yi mahsusadan bir senede vermiş olduğu, Guruş: 479

5) A'şâr ve rüsumu olarak sene-i sâbıkada bir senede i'ta eylemiş olduğu

Hinta	Çavdar	Erzen	Cem'an yekün
Keyl	Keyl	Keyl	Guruş
2	1	2	50
Guruş	Guruş	Guruş	
24	10	16	

6) Mezrû' tarla

7) Gayr-i mezrû' tarla

8) Kara sığır öküzü

Dönüm: 12

Dönüm:2

Re's

Hasılât-ı seneviyyesi

2

Guruş

450 sene 1260

300 sene 1261

750

Mecmû'undan merkûmun bir senede tahminen temettu'ı

Guruş

450

200 Zuhûrât

650

1) Hane Numero
31 31

2) Hacı Ali oğlu Abdi Bin Ali'nin emlak ve arazi ve temettu'ı

3) Erbab-ı ziraatden idüğü

4) Sene-i sâbıkada vergü-yi mahsusadan bir senede vermiş olduğu, Guruş: 313

5) A'şâr ve rüsumu olarak sene-i sâbıkada bir senede i'ta eylemiş olduğu

Hinta	Çavdar	Cem'an yekün
Keyl	Keyl	Guruş

2 2 44
Guruş Guruş
24 20

- 6) Mezrû' tarla 7) Gayr-i mezrû' tarla 9) Kiraya verdiği tarla
Dönüm: 12 Dönüm:12 Dönüm:3
Hasılât-1 seneviyyesi 8) Kara sığır öküzü Hasılât-1 seneviyyesi
Guruş Re's Guruş
396 sene 1260 2 10
300 sene 1261
696

Mecmû'undan merkûmun bir senede tahminen temettu'ı

Guruş
406
344 Zuhûrât
750

- 1) Hane Numero
32 32
2) Koca kulak oğlu Ali Bin İbrahim'in emlâk ve arâzi ve temettu'ı
3) Erbab-ı ziraatden idüğü
4) Sene-i sâbıkada vergü-yi mahsusadan bir senede vermiş olduğu, Guruş: 336
5) A'şâr ve rûsumu olarak sene-i sâbıkada bir senede i'ta eylemiş olduğu

Hinta Çavdar Şa'ir Cem'an yekün
Keyl Keyl Keyl Guruş
3 1 2 60
Guruş Guruş Guruş
36 10 14

- 6) Mezrû' tarla 8) Sağman inek 10) Camus öküzü
Dönüm: 8 Re's Re's
Hasılât-1 seneviyyesi 2 2
Guruş Hasılât-1 seneviyyesi 11) Kara sığır öküzü
540 sene 1260 Guruş Re's

450 sene 1261	20	2
990	9) Arı kovanı	12) Kısır inek
7) Gayr-i mevrû' tarla	Adet:2	Re's
Dönüm: 8	Hasılât-ı seneviyesi	1
	Guruş	
	10	

Mecmû'undan merkûmun bir senede tahminen temettu'ı

Guruş
570
430 Zuhûrât
1000

1) Hane Numero
33 33

2) Eşekli oğlu Ali Bin Hüseyin'in emlâk ve arâzi ve temettu'ı

3) Erbab-ı ziraatden idüğü

4) Sene-i sâbıkada vergü-yi mahsusadan bir senede vermiş olduğu, Guruş: 479

5) A'şâr ve rüsumu olarak sene-i sâbıkada bir senede i'ta eylemiş olduğu

Hinta	Çavdar	Erzen	Cem'an yekün
Keyl	Keyl	Keyl	Guruş
4	1	4	90
Guruş	Guruş	Guruş	
48	10	32	

6) Mevrû' tarla

Dönüm: 20

Hasılât-ı seneviyesi

Guruş

810 sene 1260

650 sene 1261

1460

7) Gayr-i mevrû' tarla

Dönüm: 20

8) Sağman camus

Re's

2

Hasılât-ı seneviyesi

Guruş

60

9) Sağman inek

Re's

1

10) Camus öküzü

Re's

2

11) Kara sığır öküzü

Re's

2

Hasılât-ı seneviyyesi

Guruş

10

Mecmû'undan merkûmun bir senede tahminen temettu'ı

Guruş

890

210 Zuhûrât

1100

1) Hane Numero

34

34

2) Döngel oğlu İsmail Bin Ali'in emlâk ve arâzi ve temettu'ı

3) Erbab-ı ziraatden idüğü

4) Sene-i sâbıkada vergü-yi mahsusadan bir senede vermiş olduğu, Guruş: 479

5) A'sâr ve rüsumu olarak sene-i sâbıkada bir senede i'ta eylemiş olduğu

Hınta	Çavdar	Erzen	Kapluca	Cem'an yekün
Keyl	Keyl	Keyl	Keyl	Guruş
1	4	1	2	70
Guruş	Guruş	Guruş	Guruş	
12	40	8	10	

6) Mezrû' tarla

Dönüm: 10

Hasılât-ı seneviyyesi

Guruş

630 sene 1260

530 sene 1261

1130

8) Sağman inek

Re's

2

Hasılât-ı seneviyyesi

Guruş

20

10) Camus öküzü

Re's

2

11) Kara sığır öküzü

Re's

2

7) Gayr-i mezrû' tarla

Dönüm: 10

Mecmû'undan merkûmun bir senede tahminen temettu'ı

Guruş

650

1) Hane Numero

34 34

2) Karaman oğlu Mustafa Bin Mustafa'nın emlâk ve arâzi ve temettu'ı

3) Erbab-ı ziraatden idüğü

4) Sene-i sâbıkada vergü-yi mahsusadan bir senede vermiş olduğu, Guruş: 336

5) A'sâr ve rüsumu olarak sene-i sâbıkada bir senede i'ta eylemiş olduğu

Hınta	Çavdar	Şa'ir	Cem'an yekün
Keyl	Keyl	Keyl	Guruş
3	3	2	80
Guruş	Guruş	Guruş	
36	30	14	

6) Mezrû' tarla

Dönüm: 20

Hasılât-ı seneviyyesi

Guruş

720 sene 1260

600 sene 1261

1320

8) Sağman camus

Re's

2

Hasılât-ı seneviyyesi

Guruş

60

9) Palaz camus

Re's

1

10) Sağman inek

Re's

2

Hasılât-ı seneviyyesi

Guruş

20

11) Camus öküzü

Re's

2

12) Kara sığır öküzü

Re's

2

Mecmû'undan merkûmun bir senede tahminen temettu'ı

Guruş

800

350 Zuhûrât

1150

1) Hane Numero

36 36

2) Eşekli oğlu Yusuf Ağa Bin Hasan Ağa'nın emlak ve arazi ve temettu'ı

3) Erbab-ı ziraatden idüğü

4) Sene-i sâbıkada vergü-yi mahsusadan bir senede vermiş olduğu, Guruş: 300

5) A'sâr ve rüsumu olarak sene-i sâbıkada bir senede i'ta eylemiş olduğu

Hınta	Çavdar	Kapluca	Cem'an yekün
Keyl	Keyl	Keyl	Guruş
5	3	2	120
Guruş	Guruş	Guruş	
60	30	8	

6) Mezrû' tarla

Dönüm: 40

Hasılât-ı seneviyyesi

Guruş

882 sene 1260

650 sene 1261

1532

7) Gayr-i mezrû' tarla

Dönüm:45

9) Sağman camus

Re's

2

Hasılât-ı seneviyyesi

Guruş

60

10) Camus öküzü

Re's

4

11) Kara sığır öküzü

Re's

4

12) Bir bab hizarda

Hissesi

Hasılât-ı seneviyyesi

Guruş

80

Mecmû'undan merkûmun bir senede tahminen temettu'ı

Guruş

1022

578 Zuhûrât

1600

1) Hane Numero

37 37

2) Eşekli oğlu Ali Efendi Bin Hasan Ağa'nın emlak ve arazi ve temettu'ı

3) Erbab-ı ziraatden idüğü

4) Sene-i sâbıkada vergü-yi mahsusadan bir senede vermiş olduğu, Guruş: 000

5) Hatip bulunduğundan vergi tarh olunmadığı

6) A'şâr ve rüsumu olarak sene-i sâbıkada bir senede i'ta eylemiş olduğu

Hınta	Çavdar	Erzen	Cem'an yekün	
Keyl	Keyl	Keyl	Guruş	
6	2	1	100	
Guruş	Guruş	Guruş	006 Adet-i ağnam rüsumu	re's 16 beheri
72	20	8		16
7) Mezrû' tarla		12) Palaz camus		17) Sağman keçi
Dönüm: 35		Re's		Re's
Hasılât-ı seneviyyesi		2		5
Guruş		13) Camus öküzü		Hasılât-ı seneviyyesi
900 sene 1260		Re's		Guruş
700 sene 1261		4		35
1600		14) Kara sığır öküzü		18) Erkek keçi
8) Gayr-i mezrû' tarla		Re's		Re's
Dönüm: 30		2		3
9) Sağman camus		15) Sağman camus		Hasılât-ı seneviyyesi
Re's		Re's		Guruş
4		4		3
Hasılât-ı seneviyyesi		Hasılât-ı seneviyyesi		19) Bir bab hizarda
Guruş		Guruş		Hissesi
120		120		Hasılât-ı seneviyyesi
10) Sağman inek		16) Erkek ağnam		Guruş
Re's		Re's		80
3		3		20) Etmekçi fırını
Hasılât-ı seneviyyesi		Hasılât-ı seneviyyesi		Bab:1
Guruş		Guruş		Hasılât-ı seneviyyesi
50		6		Guruş
11) Kısır camus				200
Re's				
2				

Mecmû'undan merkûmun bir senede tahminen temettu'ı

Guruş

1483

617 Zuhûrât

2100

1) Hane Numero

38 38

2) Çaltabanlı oğlu İsmail Ağa Bin İbrahim Ağa'ın emlak ve arazi ve temettu'ı

3) Erbab-ı ziraatden idüğü

4) Sene-i sâbıkada vergü-yi mahsusadan bir senede vermiş olduğu, Guruş:180

5) A'şâr ve rûsumu olarak sene-i sâbıkada bir senede i'ta eylemiş olduğu

Hınta Çavdar Erzen Cem'an yektün

Keyl Keyl Keyl Guruş

2 2 2 60

Guruş Guruş Guruş

24 20 16

6) Mezrû' tarla

Dönüm: 10

Hasılât-ı seneviyesi

Guruş

540 sene 1260

350 sene 1261

890

7) Gayr-i mezrû' tarla

Dönüm: 15

8) Sağman camus

Re's

2

Hasılât-ı seneviyesi

Guruş

60

9) Sağman inek

Re's

2

Hasılât-ı seneviyesi

Guruş

20

10) Kara sığır öküzü

Re's

2

11) Kiraya verdiği tarla

Dönüm:8

Hasılât-ı seneviyesi

Guruş

30

Mecmû'undan merkûmun bir senede tahminen temettu'ı

Guruş

650

450 Zuhûrât

1100

1) Hane Numero
39 39

- 2) Mehmed oğlu Molla Mehmed Bin Hasan'ın emlak ve arazi ve temettu'ı
 - 3) Muallim-i sıbyan idüğü
 - 4) Sene-i sâbıkada vergü-yi mahsusadan bir senede vermiş olduğu, Guruş:000
 - 5) Muallim-i sıbyan ve fukaradan bulunduğundan vergi tarh olunmadığı
- Sakin olduğu hanesinden gayrı bir gûnâ emlak ve arazi ve bağ ve bahçe ve hayvanat vesairesi olmayup imamlık hizmetiyle geçinmekte olduğu.

Merkûmun bir senede tahminen temettu'ı

Guruş
450

1) Hane Numero
40 40

- 2) Çaltabanlı oğlu İsmail Bin Deli Ali'nin emlak ve arazi ve temettu'ı
 - 3) Hizmetkâr idüğü
 - 4) Sene-i sâbıkada vergü-yi mahsusadan bir senede vermiş olduğu, Guruş:000
 - 5) Efkâr bulunduğundan vergi tarh olunmadığı
- Sakin olduğu hanesinden gayrı bir gûnâ emlak ve arazi ve bağ ve bahçe ve hayvanat vesairesi olmayup hizmetkârlık ile me'lûf olduğu.

Merkûmun bir senede tahminen temettu'ı

Guruş
400

1) Hane Numero
41 41

- 2) Tebraki oğlu Mehmed Bin Ali'nin emlak ve arazi ve temettu'ı
- 3) Erbab-ı ziraatden idüğü
- 4) Sene-i sâbıkada vergü-yi mahsusadan bir senede vermiş olduğu, Guruş: 479
- 5) A'şâr ve rûsumu olarak sene-i sâbıkada bir senede i'ta eylemiş olduğu

Hinta Çavdar Cem'an yekün
Keyl Keyl Guruş

5	3	90	
Guruş	Guruş		
60	30		
6) Mezrû' tarla		7) Gayr-i mezrû' tarla	9) Kara sığır öküzü
Dönüm: 12		Dönüm:10	Re's
Hasılât-ı seneviyesi		8) Camus öküzü	2
Guruş		Re's	
810 sene 1260		2	
<u>650</u> sene 1261			
1460			

Mecmû'undan merkûmun bir senede tahminen temettu'ı

Guruş
810
440 Zuhûrât
1250

- 1) Hane Numero
42 42
- 2) Döngel oğlu İbrahim Bin Mustafa'nın emlâk ve arâzi ve temettu'ı
- 3) Erbab-ı ziraatden idüğü
- 4) Sene-i sâbıkada vergü-yi mahsusadan bir senede vermiş olduğu, Guruş: 313
- 5) A'sâr ve rûsumu olarak sene-i sâbıkada bir senede i'ta eylemiş olduğu

Hinta	Çavdar	Erzen	Cem'an yekün
Keyl	Keyl	Keyl	Guruş
1	1	1	30
Guruş	Guruş	Guruş	
12	10	8	

- 6) Mezrû' tarla
 | 7) Gayr-i mezrû' tarla | 8) Kara sığır öküzü || Dönüm: 12 | | Dönüm:15 | Re's |
| Hasılât-ı seneviyesi | | | 2 |
| Guruş | | | |
| 270 sene 1260 | | | |

200 sene 1261

470

Mecmû'undan merkûmun bir senede tahminen temettu'ı

Guruş

270

280 Zuhûrât

550

1) Hane Numero

43

43

2) Kalaycı oğlu Emin Bin Mehmed'in emlâk ve arâzi ve temettu'ı

3) Erbab-ı ziraatden idüğü

4) Sene-i sâbıkada vergü-yi mahsusadan bir senede vermiş olduğu, Guruş: 313

5) A'şâr ve rûsumu olarak sene-i sâbıkada bir senede i'ta eylemiş olduğu

Hinta	Çavdar	Şa'ir	Cem'an yekün
Keyl	Keyl	Keyl	Guruş
3	1	3	65
Guruş	Guruş	Guruş	
36	8	21	

6) Mezrû' tarla

Dönüm: 15

Hasılât-ı seneviyyesi

Guruş

585 sene 1260

400 sene 1261

985

8) Sağman inek

Re's

2

Hasılât-ı seneviyyesi

Guruş

20

9) Kara sığır öküzü

Re's

2

7) Gayr-i mezrû' tarla

Dönüm: 7

Mecmû'undan merkûmun bir senede tahminen temettu'ı

Guruş

605

395 Zuhûrât

1) Hane Numero

44 44

2) Burnaz oğlu Mehmed Çavuş Bin Ahmed'in emlak ve arazi ve temettu'ı

3) Erbab-ı ziraatden idüğü

4) Sene-i sâbıkada vergü-yi mahsusadan bir senede vermiş olduğu, Guruş: 210

5) A'sâr ve rûsumu olarak sene-i sâbıkada bir senede i'ta eylemiş olduğu

Hinta Çavdar Şa'ir Cem'an yekün

Keyl Keyl Keyl Guruş

3 4 2 90

Guruş Guruş Guruş

36 40 14

6) Mezrû' tarla

8) Sağman inek

9) Camus öküzü

Dönüm: 18

Re's

Re's

Hasılât-ı seneviyyesi

2

2

Guruş

Hasılât-ı seneviyyesi

10) Kara sığır öküzü

810 sene 1260

Guruş

Re's

600 sene 1261

20

2

1410

7) Gayr-i mezrû' tarla

Dönüm: 10

Mecmû'undan merkûmun bir senede tahminentemettu'ı

Guruş

830

170 Zuhûrât

1000

1) Hane Numero

45 45

2) Burnaz oğlu Kara İbrahim Bin Ali'in emlak ve arazi ve temettu'ı

3) Erbab-ı ziraatden idüğü

4) Sene-i sâbıkada vergü-yi mahsusadan bir senede vermiş olduğu, Guruş: 436

5) A'sâr ve rûsumu olarak sene-i sâbıkada bir senede i'ta eylemiş olduğu

Hinta	Çavdar	Şa'ir	Cem'an yekûn
Keyl	Keyl	Keyl	Guruş
4	2	1	71
Guruş	Guruş	Guruş	
48	16	7	

6) Mezrû' tarla

Dönüm: 17

Hasılât-ı seneviyyesi

Guruş

639 sene 1260

450 sene 1261

1089

8) Sağman camus

Re's

1

Hasılât-ı seneviyyesi

Guruş

30

9) Camus öküzü

Re's

2

10) Kara sığır öküzü

Re's

2

7) Gayr-i mezzrû' tarla

Dönüm: 15

Mecmû'undan merkûmun bir senede tahminen temettu'ı

Guruş

669

431 Zuhûrât

1100

1) Hane Numero

46

46

2) Ömer oğlu Hasan Bin Ömer'in emlak ve arzâ ve temettu'ı

3) Erbab-ı ziraatden idüğü

4) Sene-i sâbıkada vergü-yi mahsusadan bir senede vermiş olduğu, Guruş: 411

5) A'sâr ve rûsumu olarak sene-i sâbıkada bir senede i'ta eylemiş olduğu

Hinta	Çavdar	Cem'an yekûn
Keyl	Keyl	Guruş
5	1	70
Guruş	Guruş	

60 10

6) Mezrû' tarla

Dönüm: 13

Hasılât-ı seneviyyesi

Guruş

630 sene 1260

450 sene 1261

1080

8) Sağman camus

Re's

3

Hasılât-ı seneviyyesi

Guruş

90

9) Palaz camus

Re's

2

10) Kara sığır öküzü

Re's

2

7) Gayr-i mezrû' tarla

Dönüm: 17

Mecmû'undan merkûmun bir senede tahminen temettu'ı

Guruş

720

530 Zuhûrât

1250

1) Hane Numero

47

47

2) Kemal Ali Bin Hüseyin'in'in emlâk ve arâzi ve temettu'ı

3) Erbab-ı ziraatden idüğü

4) Sene-i sâbıkada vergü-yi mahsusadan bir senede vermiş olduğu, Guruş: 626

5) A'şâr ve rüsumu olarak sene-i sâbıkada bir senede i'ta eylemiş olduğu

Hınta Çavdar Şa'ir Cem'an yekün

Keyl Keyl Keyl Guruş

6 2 1 100

Guruş Guruş Guruş

72 20 8

6) Mezrû' tarla

Dönüm: 37

Hasılât-ı seneviyyesi

Guruş

900 sene 1260

8) Sağman camus

Re's

4

Hasılât-ı seneviyyesi

Guruş

11) Camus öküzü

Re's

4

12) Kara sığır öküzü

Re's

700 sene 1261	120	2
1600	9) Kısır camus	13) Arı kovanı
7) Gayr-i mevrû' tarla	Re's	Adet:2
Dönüm:15	2	Hasılât-ı seneviyyesi
	10) Sağman inek	Guruş
	Re's	10
	3	
	Hasılât-ı seneviyyesi	
	Guruş	
	30	

Mecmû'undan merkûmun bir senede tahminen temettu'ı

Guruş
570
430 Zuhûrât
1000

- 1) Hane Numero
48 48
- 2) Çalıcı oğlu Yusuf Bin Mehmed'in emlâk ve arâzi ve temettu'ı
- 3) Erbab-ı ziraatden idüğü
- 4) Sene-i sâbıkada vergü-yi mahsusadan bir senede vermiş olduğu, Guruş:396
- 5) A'şâr ve rûsumu olarak sene-i sâbıkada bir senede i'ta eylemiş olduğu

Hinta	Şa'ir	Cem'an yekûn
Keyl	Keyl	Guruş
3	2	60
Guruş	Guruş	
36	24	
- 6) Mevrû' tarla
Dönüm: 15
Hasılât-ı seneviyyesi
Guruş
540 sene 1260
- 7) Gayr-i mevrû' tarla
Dönüm:7
- 8) Kara sığır öküzü
Re's
2

450 sene 1261

994

Mecmû'undan merkûmun bir senede tahminen temettu'ı

Guruş

540

260 Zuhûrât

800

1) Hane Numero
49 49

2) Hacı oğlu Mehmed Efendi Bin Hacı İbrahim'in emlâk ve arâzi ve temettu'ı

3) Erbab-ı ziraatden idüğü

4) Sene-i sâbıkada vergü-yi mahsusadan bir senede vermiş olduğu, Guruş: 822

5) A'şâr ve rûsumu olarak sene-i sâbıkada bir senede i'ta eylemiş olduğu

Hınta	Çavdar	Erzen	Alef	Cem'an yekün
Keyl	Keyl	Keyl	Keyl	Guruş
7	1	2	2	120
Guruş	Guruş	Guruş	Guruş	
84	10	16	10	

6) Mezrû' tarla

Dönüm: 55

Hasılât-ı seneviyyesi

Guruş

1080 sene 1260

800 sene 1261

1880

7) Gayr-i mezrû' tarla

Dönüm: 50

8) Sağman camus

Re's

8

Hasılât-ı seneviyyesi

9) Palaz camus

Re's

2

10) Kısır camus

Re's

4

11) Sağman inek

Re's

3

Hasılât-ı seneviyyesi

Guruş

30

12) Camus öküzü

13) Kara sığır öküzü

Re's

4

14) Kahvehane

Bab:1

Hasılât-ı seneviyyesi

Guruş

80

15) Bir bab hizarda

Hissesi

Hasılât-ı seneviyyesi

Guruş

125

Guruş	Re's
125	4

Mecmû'undan merkûmun bir senede tahminen temettu'ı

Guruş
1483
<u>617</u> Zuhûrât
2100

1) Hane	Numero
50	50

2) İncirli oğlu Mehmed Bin Abdullah'ın emlâk ve arâzi ve temettu'ı

3) Erbab-ı ziraatden idüğü

4) Sene-i sâbıkada vergü-yi mahsusadan bir senede vermiş olduğu, Guruş: 479

5) A'şâr ve rûsumu olarak sene-i sâbıkada bir senede i'ta eylemiş olduğu

Hınta	Çavdar	Alef	Cem'an yekün
Keyl	Keyl	Keyl	Guruş
5	2	2	90
Guruş	Guruş	Guruş	
60	20	10	

6) Mezrû' tarla

Dönüm: 16

Hasılât-ı seneviyyesi

Guruş

810 sene 1260

650 sene 1261

1460

7) Gayr-i mezrû' tarla

Dönüm: 20

8) Sağman camus

Re's

1

Hasılât-ı seneviyyesi

Guruş

30

9) Sağman inek

Re's

1

Hasılât-ı seneviyyesi

Guruş

10

10) Camus öküzü

Re's

2

11) Kara sığır öküzü

Re's

2

Mecmû'undan merkûmun bir senede tahminen temettu'ı

Guruş

850

700 Zuhûrât

1550

1) Hane Numero

51

51

2) Kuşçu oğlu Abdülfettah Bin Abdullah'ın emlâk ve arâzi ve temettu'ı

3) Erbab-ı ziraatden idüğü

4) Sene-i sâbıkada vergü-yi mahsusadan bir senede vermiş olduğu, Guruş: 286

5) A'şâr ve rûsumu olarak sene-i sâbıkada bir senede i'ta eylemiş olduğu

Hinta Çavdar Cem'an yekün

Keyl Keyl Guruş

3

2

56

Guruş Guruş

36

20

6) Mezrû' tarla

Dönüm: 10

Hasılât-ı seneviyyesi

Guruş

504 sene 1260

350 sene 1261

854

8) Sağman inek

Re's

3

Hasılât-ı seneviyyesi

Guruş

30

9) Camus öküzü

Re's

2

10) Kara sığır öküzü

Re's

2

7) Gayr-i mezrû' tarla

Dönüm: 3

Mecmû'undan merkûmun bir senede tahminen temettu'ı

Guruş

534

566 Zuhûrât

1100

1) Hane Numero
52 52

2) Kuşçu oğlu Hasan Bin Mehmed'in emlak ve arazi ve temettu'ı

3) Erbab-ı ziraatden idüğü

4) Sene-i sâbıkada vergü-yi mahsusadan bir senede vermiş olduğu, Guruş: 208,5

5) A'şâr ve rüsumu olarak sene-i sâbıkada bir senede i'ta eylemiş olduğu

Hinta	Çavdar	Alef	Cem'an yekün
Keyl	Keyl	Keyl	Guruş
5	2	2	90
Guruş	Guruş	Guruş	
60	20	10	

6) Mezrû' tarla

Dönüm: 8

Hasılât-ı seneviyyesi

Guruş

270 sene 1260

200 sene 1261

470

8) Sağman inek

Re's

2

Hasılât-ı seneviyyesi

Guruş

20

9) Kara sığır öküzü

Re's

2

7) Gayr-i mezrû' tarla

Dönüm: 10

Mecmû'undan merkûmun bir senede tahminen temettu'ı

Guruş

290

360

650

1) Hane Numero

53

53

2) Cevat oğlu Hüseyin Bin Hasan'ın emlak ve arazi ve temettu'ı

3) Gemici idüğü

4) Sene-i sâbıkada vergü-yi mahsusadan bir senede vermiş olduğu, Guruş:205

Sakin olduđu hanesinden gayrı bir gûnâ emlâk ve arâzi ve bađ ve bahçe ve hayvanat vesairesi olmayup gemicilik ile me'lûf olduđu.

Merkûmun bir senede tahminen temettu'ı

Guruş

650 Zuhûrât

1) Hane Numero

54 54

2) Karaman ođlu Emin Bin Yusuf'un emlâk ve arâzi ve temettu'ı

3) Gemici idüđi

4) Sene-i sâbıkada vergü-yi mahsusadan bir senede vermiş olduđu, Guruş:75

Sakin olduđu hanesinden gayrı bir gûnâ emlâk ve arâzi ve bađ ve bahçe ve hayvanat vesairesi olmayup gemicilik ile me'lûf olduđu.

Merkûmun bir senede tahminen temettu'ı

Guruş

700 Zuhûrât

1) Hane Numero

55 55

2) Kazâ-i mezbur nüfus mukayyidi Molla Ömer ođlu Ali Efendi Bin Ömer'in emlâk ve arâzi ve temettu'ı

3) Nüfus mukayyidi idüđi

4) Sene-i sâbıkada vergü-yi mahsusadan bir senede vermiş olduđu, Guruş:000

5) ve fakireden bulunduđundan vergi tarh olunmadıđı

6) Kiraya verdiđi tarla

7) Gayr-i mezzrû' tarla

8) Sađman inek

Dönüm: 15

Dönüm:7

Re's

Hasılât-ı seneviyyesi

2

Guruş

Hasılât-ı seneviyyesi

30

Guruş

20

Mecmû'undan merkûmun bir senede tahminen temettu'ı

Guruş

50

500

550 Zuhûrât

1) Hane Numero

56 56

2) Gemici oğlu Ömer Bin Abdullah'ın emlak ve arazi temettu'ı

3) Gemici idüğü

4) Sene-i sâbıkada vergü-yi mahsusadan bir senede vermiş olduğu, Guruş:100

Sakin olduğu hanesinden gayrı bir gûnâ emlak ve arazi ve bağ ve bahçe ve hayvanat vesairesi olmayup gemicilik ile me'lûf olduğu.

5) Bir bab âsiyâbda

6) Sağman camus

Hissesi

Re's

Hasılat-ı seneviyyesi

1

Guruş

Hasılat-ı seneviyyesi

20

Guruş

30

Mecmû'undan merkûmun bir senede tahminen temettu'ı

Guruş

50

650 Zuhûrât

700

1) Hane Numero

57 57

2) Molla Mehmed Bin Abdullah'ın emlak ve arazi ve temettu'ı

3) Erbab-ı ziraatden idüğü

4) Sene-i sâbıkada vergü-yi mahsusadan bir senede vermiş olduğu, Guruş: 336

5) A'sâr ve rûsumu olarak sene-i sâbıkada bir senede i'ta eylemiş olduğu

Hinta

Çavdar

Cem'an yekün

Keyl

Keyl

Guruş

5

2

80

Guruş	Guruş		
60	20		
6) Mezrû' tarla		8) Sağman inek	9) Kara sığır öküzü
Dönüm: 20		Re's	Re's
Hasılât-ı seneviyyesi		2	2
Guruş		Hasılât-ı seneviyyesi	10) Bir bab hizarda
720 sene 1260		Guruş	Hissesi
<u>600</u> sene 1261		20	Hasılât-ı seneviyyesi
1320			Guruş
7) Gayr-i mezrû' tarla			85
Dönüm: 20			

Mecmû'undan merkûmun bir senede tahminen

Guruş

825

525 Zuhûrât

1350

- 1) Hane Numero
58 58
- 2) Ali oğlu Hasan Bin Ali'nin emlâk ve arâzi ve temettu'ı
- 3) Erbab-ı ziraatden idüğü
- 4) Sene-i sâbıkada vergü-yi mahsusadan bir senede vermiş olduğu, Guruş: 336
- 5) A'şâr ve rûsumu olarak sene-i sâbıkada bir senede i'ta eylemiş olduğu

Hinta	Çavdar	Cem'an yekûn
Keyl	Keyl	Guruş
5	2	80
Guruş	Guruş	
60	20	

6) Mezrû' tarla	8) Sağman camus	10) Camus öküzü
Dönüm: 16	Re's	Re's
Hasılât-ı seneviyyesi	3	2
Guruş	Hasılât-ı seneviyyesi	11) Kara sığır öküzü

621 sene 1260	Guruş	Re's
<u>450</u> sene 1261	90	2
1071	9) Palaz camus	
7) Gayr-i mevrû' tarla	Re's	
Dönüm: 25	2	

Mecmû'undan merkûmun bir senede tahminen temettu'ı

Guruş
711
489 Zuhûrât
1200

1) Hane Numero
59 59

2) Kara Mehmed oğlu Mustafa Bin Mehmed'in emlâk ve arâzi ve temettu'ı

3) Erbab-ı ziraatden idüğü

4) Sene-i sâbıkada vergü-yi mahsusadan bir senede vermiş olduğu, Guruş: 479

5) A'şâr ve rûsumu olarak sene-i sâbıkada bir senede i'ta eylemiş olduğu

Hinta	Çavdar	Erzen	Cem'an yekün
Keyl	Keyl	Keyl	Guruş
6	1	1	90
Guruş	Guruş	Guruş	
72	10	8	

6) Mevrû' tarla

Dönüm: 25

Hasılât-ı seneviyyesi

Guruş

810 sene 1260

600 sene 1261

1410

7) Gayr-i mevrû' tarla

Dönüm: 25

8) Sağman camus

Re's

1

Hasılât-ı seneviyyesi

Guruş

30

9) Sağman inek

Re's

3

10) Camus öküzü

Re's

2

11) Kara sığır öküzü

Re's

2

12) Bir bab hizarda

Hissesi

Hasılât-ı seneviyyesi

Hasılât-ı seneviyyesi

Guruş

Guruş

45

30

Mecmû'undan merkûmun bir senede tahminen temettu'ı

Guruş

815

635 Zuhûrât

1550

1) Hane Numero

60

60

2) Molla İbrahim oğlu Mustafa'nın emlâk ve arâzi ve temettu'ı

3) Erbab-ı ziraatden idüğü

4) Sene-i sâbıkada vergü-yi mahsusadan bir senede vermiş olduğu, Guruş:396

5) A'şâr ve rüsumu olarak sene-i sâbıkada bir senede i'ta eylemiş olduğu

Hınta	Çavdar	Erzen	Cem'an yekûn
Keyl	Keyl	Keyl	Guruş
1	2	1	40
Guruş	Guruş	Guruş	
12	20	8	

6) Mezrû' tarla

7) Gayr-i mezrû' tarla

8) Kara sığır öküzü

Dönüm: 10

Dönüm:10

Re's

Hasılât-ı seneviyyesi

2

Guruş

360 sene 1260

200 sene 1261

560

Mecmû'undan merkûmun bir senede tahminen temettu'ı

Guruş

360

440 Zuhûrât

- 1) Hane Numero
61 61
- 2) Karaman oğlu Yakup Bin Feyzullah'ın emlak ve arazi ve temettu'ı
- 3) Erbab-ı ziraatden idüğü
- 4) Sene-i sâbıkada vergü-yi mahsusadan bir senede vermiş olduğu, Guruş:224
- 5) A'şâr ve rüsumu olarak sene-i sâbıkada bir senede i'ta eylemiş olduğu

Hinta	Erzen	Cem'an yekün
Keyl	Keyl	Guruş
2	2	40
Guruş	Guruş	
24	16	

- | | | |
|-----------------------|------------------------|-----------------------|
| 6) Mevrû' tarla | 7) Gayr-i mevrû' tarla | 8) Sağman inek |
| Dönüm: 10 | Dönüm:6 | Re's |
| Hasılât-ı seneviyyesi | | 1 |
| Guruş | | Hasılât-ı seneviyyesi |
| 360 sene 1260 | | Guruş |
| <u>280</u> sene 1261 | | 10 |

Mecmû'undan merkûmun bir senede tahminen temettu'ı

Guruş
360
240 Zuhûrât
600

- 1) Hane Numero
62 62
- 2) Kör oğlu Ali Bin Mustafa'nın emlak ve arazi ve temettu'ı
- 3) Erbab-ı ziraatden idüğü
- 4) Sene-i sâbıkada vergü-yi mahsusadan bir senede vermiş olduğu, Guruş: 479
- 5) A'şâr ve rüsumu olarak sene-i sâbıkada bir senede i'ta eylemiş olduğu

Hinta	Şa'ir	Alef	Cem'an yekün
-------	-------	------	--------------

Keyl	Keyl	Keyl	Guruş
3	2	4	70
Guruş	Guruş	Guruş	
36	14	20	

6) Mezrû' tarla

Dönüm: 10

Hasılât-ı seneviyesi

Guruş

630 sene 1260

500 sene 1261

1130

8) Sağman inek

Re's

2

Hasılât-ı seneviyesi

Guruş

20

10) Camus öküzü

Re's

2

11) Kara sığır öküzü

Re's

2

7) Gayr-i mezrû' tarla

Dönüm: 8

Mecmû'undan merkûmun bir senede tahminen temettu'ı

Guruş

650

450 Zuhûrât

1100

1) Hane Numero

63

63

2) Davut oğlu Ali Bin Hasan'ın emlâk ve arâzi ve temettu'ı

3) Erbab-ı ziraatden idüğü

4) Sene-i sâbıkada vergü-yi mahsusadan bir senede vermiş olduğu, Guruş:286

5) A'sâr ve rûsumu olarak sene-i sâbıkada bir senede i'ta eylemiş olduğu

Hınta Alef Cem'an yekün

Keyl

Keyl

Guruş

5

2

70

Guruş

Guruş

60

10

6) Mezrû' tarla

Dönüm: 12

7) Gayr-i mezrû' tarla

Dönüm:5

8) Kara sığır öküzü

Re's

Hasılât-ı seneviyyesi

2

Guruş

360 sene 1260

200 sene 1261

560

Mecmû'undan merkûmun bir senede tahminen temettu'ı

Guruş

630

570 Zuhûrât

1200

1) Hane Numero

64 64

2) Harun Ali oğlu İbrahim Bin Mustafa'nın emlâk ve arâzi ve temettu'ı

3) Erbab-ı ziraatden idüğü

4) Sene-i sâbıkada vergü-yi mahsusadan bir senede vermiş olduğu, Guruş: 313

5) A'sâr ve rüsumu olarak sene-i sâbıkada bir senede i'ta eylemiş olduğu

Hinta	Erzen	Alef	Cem'an yekûn
Keyl	Keyl	Keyl	Guruş
2	2	4	60
Guruş	Guruş	Guruş	
24	16	20	

6) Mezrû' tarla

Dönüm: 10

Hasılât-ı seneviyyesi

Guruş

540 sene 1260

350 sene 1261

890

8) Camus öküzü

Re's

2

9) Kara sığır öküzü

Re's

2

10) Bir bab hizarda

Hisesi

Hasılât-ı seneviyyesi

Guruş

60

7) Gayr-i mezrû' tarla

Dönüm: 7

Mecmû'undan merkûmun bir senede tahminen temettu'ı

Guruş
600
500 Zuhûrât
1100

1) Hane Numero
65 65

2) Harun Ali oğlu Davut Bin Mustafa'nın emlâk ve arâzi ve temettu'ı

3) Erbab-ı ziraatden idüğü

4) Sene-i sâbıkada vergü-yi mahsusadan bir senede vermiş olduğu, Guruş: 313

5) A'şâr ve rüsumu olarak sene-i sâbıkada bir senede i'ta eylemiş olduğu

Hınta	Çavdar	Cem'an yekün
Keyl	Keyl	Guruş
3	2	56

Guruş	Guruş
36	20

6) Mezrû' tarla

Dönüm: 10
Hasılât-ı seneviyyesi
Guruş
504 sene 1260
400 sene 1261
904

8) Camus öküzü

Re's
2
9) Kara sığır öküzü
Re's
2

10) Bir bab hizarda

Hissesi
Hasılât-ı seneviyyesi
Guruş
60

7) Gayr-i mezrû' tarla

Dönüm: 7

Mecmû'undan merkûmun bir senede tahminen temettu'ı

Guruş
564
586 Zuhûrât
1150

- 1) Hane Numero
66 66
- 2) Davut ođlu Deli Yusuf Bin Ali'nin emlâk ve arâzi ve temettu'ı
- 3) Erbab-ı ziraatden idüđi
- 4) Sene-i sâbıkada vergü-yi mahsusadan bir senede vermiş olduđu, Guruş: 224
- 5) A'şâr ve rûsumu olarak sene-i sâbıkada bir senede i'ta eylemiş olduđu

Hinta	Çavdar	Cem'an yekün
Keyl	Keyl	Guruş
4	1	58
Guruş	Guruş	
48	10	

- | | | |
|-----------------------|------------------------|-----------------------|
| 6) Mevrû' tarla | 7) Gayr-i mevrû' tarla | 9) Bir bab hizarda |
| Dönüm: 14 | Dönüm:15 | Hissesi |
| Hasılât-ı seneviyyesi | 8) Kara sığır öküzü | Hasılât-ı seneviyyesi |
| Guruş | Re's | Guruş |
| 522 sene 1260 | 2 | 30 |
| <u>350 sene 1261</u> | | |
| 872 | | |

Mecmû'undan merkûmun bir senede tahminen temettu'ı

Guruş
552
298 Zuhûrât
850

- 1) Hane Numero
67 67
- 2) Arabacı ođlu İbrahim Bin Emin'in emlâk ve arâzi ve temettu'ı
- 3) Erbab-ı ziraatden idüđi
- 4) Sene-i sâbıkada vergü-yi mahsusadan bir senede vermiş olduđu, Guruş: 436
- 5) A'şâr ve rûsumu olarak sene-i sâbıkada bir senede i'ta eylemiş olduđu

Hinta	Çavdar	Erzen	Cem'an yekün
Keyl	Keyl	Keyl	Guruş

2	1	2	50
Guruş	Guruş	Guruş	
24	10	16	
6) Mevrû' tarla		8) Sağman camus	10) Camus öküzü
Dönüm: 20		Re's	Re's
Hasılât-ı seneviyyesi		1	2
Guruş		Hasılât-ı seneviyyesi	11) Kara sığır öküzü
450 sene 1260		Guruş	Re's
<u>350</u> sene 1261		30	2
800		9) Sağman inek	12) Bir bab hizarda
7) Gayr-i mevrû' tarla		Re's	Hissesi
Dönüm: 20		5	Hasılât-ı seneviyyesi
		Hasılât-ı seneviyyesi	Guruş
		Guruş	85
		50	

Mecmû'undan merkûmun bir senede tahminen temettu'ı

Guruş
615
485 Zuhûrât
1100

- 1) Hane Numero
68 68
- 2) Fettah oğlu Yakup Bin Mustafa'nın emlak ve arazi ve temettu'ı
- 3) Erbab-ı ziraatden idüğü
- 4) Sene-i sâbıkada vergü-yi mahsusadan bir senede vermiş olduğu, Guruş: 286
- 5) A'sâr ve rüsumu olarak sene-i sâbıkada bir senede i'ta eylemiş olduğu

Hinta	Çavdar	Erzen	Cem'an yekün
Keyl	Keyl	Keyl	Guruş
1	3	1	50
Guruş	Guruş	Guruş	

12	30	8		
6) Mevrû' tarla			9) Sağman inek	11) Kara sığır öküzü
Dönüm: 14			Re's	Re's
Hasılât-ı seneviyyesi			2	2
Guruş			Hasılât-ı seneviyyesi	12) Bir bab hizarda
450 sene1260			Guruş	Hissesi
<u>300</u> sene1261			20	Hasılât-ı seneviyyesi
750			10) Camus öküzü	Guruş
7) Gayr-i mevrû' tarla			Re's	85
Dönüm: 20			2	

Mecmû'undan merkûmun bir senede tahminen temettu'ı

Guruş

555

595 Zuhûrât

1150

- 1) Hane Numero
69 69
- 2) Veli oğlu Yusuf Bin Veli'nin emlâk ve arâzi ve temettu'ı
- 3) Erbab-ı ziraatden idüğü
- 4) Sene-i sâbıkada vergü-yi mahsusadan bir senede vermiş olduğu, Guruş:286
- 5) A'şâr ve rûsumu olarak sene-i sâbıkada bir senede i'ta eylemiş olduğu

Hinta	Erzen	Cem'an yektin
Keyl	Keyl	Guruş
2	2	40
Guruş	Guruş	
24	16	

- 6) Mevrû' tarla
Dönüm: 16
Hasılât-ı seneviyyesi
Guruş
360 sene 1260
- 7) Gayr-i mevrû' tarla
Dönüm:15

250 sene 1261

610

Mecmû'undan merkûmun bir senede tahminen temettu'ı

Guruş

360

440 Zuhûrât

800

1) Hane Numero
70 70

2) Davut oğlu Mehmet Bin İbrahim'in emlâk ve arâzi ve temettu'ı

3) Erbab-ı ziraatden idüğü

4) Sene-i sâbıkada vergü-yi mahsusadan bir senede vermiş olduğu, Guruş: 286

5) A'şâr ve rüsumu olarak sene-i sâbıkada bir senede i'ta eylemiş olduğu

Hinta	Erzen	Alef	Cem'an yekün
Keyl	Keyl	Keyl	Guruş
1	1	4	40
Guruş	Guruş	Guruş	
12	8	20	

6) Mezrû' tarla

Dönüm: 12

Hasılât-ı seneviyyesi

Guruş

360 sene 1260

250 sene 1261

610

7) Gayr-i mezrû' tarla

Dönüm: 7

9) Sağman inek

Re's

2

Hasılât-ı seneviyyesi

Guruş

20

10) Camus öküzü

Re's

2

11) Kara sığır öküzü

Re's

2

12) Bir bab hizarda

Hissesi

Hasılât-ı seneviyyesi

Guruş

250

Mecmû'undan merkûmun bir senede tahminen temettu'ı

Guruş

630

370 Zuhûrât

1) Hane Numero

71 71

2) Keleş oğlu Ahmed Bin Mehmed'in emlak ve arazi ve temettu'ı

3) Erbab-ı ziraatden idüğü

4) Sene-i sâbıkada vergü-yi mahsusadan bir senede vermiş olduğu, Guruş: 106

5) A'sâr ve rüsumu olarak sene-i sâbıkada bir senede i'ta eylemiş olduğu

Hınta Erzen Cem'an yektin

Keyl Keyl Guruş

2 2 40

Guruş Guruş

24 16

6) Mezrû' tarla

8) Sağman inek

9) Kara sığır öküzü

Dönüm: 12

Re's

Re's

Hasılât-ı seneviyyesi

1

2

Guruş

Hasılât-ı seneviyyesi

360 sene 1260

Guruş

250 sene 1261

10

610

7) Gayr-i mezrû' tarla

Dönüm: 10

Mecmû'undan merkûmun bir senede tahminen temettu'ı

Guruş

390

210 Zuhûrât

600

1) Hane Numero

72 72

2) Kôr oğlu İsmail Bin Mustafa'nın emlak ve arazi ve temettu'ı

3) Erbab-ı ziraatden idüğü

4) Sene-i sâbıkada vergü-yi mahsusadan bir senede vermiş olduğu, Guruş: 324

5) A'şâr ve rûsumu olarak sene-i sâbıkada bir senede i'ta eylemiş olduğu

Hinta	Çavdar	Şa'ir	Cem'an yekün
Keyl	Keyl	Keyl	Guruş
3	1	2	60
Guruş	Guruş	Guruş	
36	10	14	

6) Mezrû' tarla

Dönüm: 10

Hasılât-ı seneviyyesi

Guruş

540 sene 1260

350 sene 1261

890

9) Sağman camus

Re's

1

Hasılât-ı seneviyyesi

Guruş

20

10) Camus öküzü

Re's

2

11) Kara sığır öküzü

Re's

2

7) Gayr-i mezrû' tarla

Dönüm: 7

Mecmû'undan merkûmun bir senede tahminen temettu'ı

Guruş

560

440 Zuhûrât

1000

1) Hane Numero

73

73

2) Karaman oğlu Mehmed Bin Feyzullah'ın emlâk ve arâzi ve temettu'ı

3) Erbab-ı ziraatden idüğü

4) Sene-i sâbıkada vergü-yi mahsusadan bir senede vermiş olduğu, Guruş:379

5) A'şâr ve rûsumu olarak sene-i sâbıkada bir senede i'ta eylemiş olduğu

Hinta	Erzen	Alef	Cem'an yekün
Keyl	Keyl	Keyl	Guruş
2	2	2	50
Guruş	Guruş	Guruş	

- 24 16 10
- 6) Mevrû' tarla 7) Gayr-i mevrû' tarla
Dönüm: 13 Dönüm:8
Hasılât-ı seneviyyesi
Guruş
450 sene 1260
300 sene 1261
750

Mecmû'undan merkûmun bir senede tahminen temettu'ı

Guruş
450
400 Zuhûrât
850

- 1) Hane Numero
74 74
- 2) Kör oğlu Mehmed Bin Abdülfettah'ın emlâk ve arâzi ve temettu'ı
- 3) Erbab-ı ziraatden idüğü
- 4) Sene-i sâbıkada vergü-yi mahsusadan bir senede vermiş olduğu, Guruş:163
- 5) A'şâr ve rûsumu olarak sene-i sâbıkada bir senede i'ta eylemiş olduğu

Hinta	Erzen	Cem'an yekün
Keyl	Keyl	Guruş
1	1	20
Guruş	Guruş	
12	8	

- 6) Mevrû' tarla 7) Gayr-i mevrû' tarla 8) Arı kovanı
Dönüm: 13 Dönüm:8 Adet:3
Hasılât-ı seneviyyesi Hasılât-ı seneviyyesi
Guruş Guruş
450 sene 1260 15
300 sene 1261
- 750

Mecmû'undan merkûmun bir senede tahminen temettu'ı

Guruş

195

355 Zuhûrât

550

1) Hane Numero

75

75

2) Hayri Usta Bin Ali'nin emlâk ve arâzi ve temettu'ı

3) Erbab-ı ziraatden idüğü

4) Sene-i sâbıkada vergü-yi mahsusadan bir senede vermiş olduğu, Guruş: 436

5) A'şâr ve rûsumu olarak sene-i sâbıkada bir senede i'ta eylemiş olduğu

Hinta Çavdar Erzen Cem'an yekûn

Keyl Keyl Keyl Guruş

3

2

1

64

Guruş Guruş Guruş

36

20

8

6) Mezrû' tarla

Dönüm: 15

Hasılât-ı seneviyyesi

Guruş

576 sene 1260

400 sene 1261

976

7) Gayr-i mezrû' tarla

Dönüm: 10

8) Sağman camus

Re's

3

Hasılât-ı seneviyyesi

Guruş

90

9) Kısır camus

Re's

2

10) Kara sığır öküzü

Re's

2

11) Arı kovanı

Adet:10

Hasılât-ı seneviyyesi

Guruş

50

12) Bir bab hizarda

Hissesi

Hasılât-ı seneviyyesi

Guruş

250

Mecmû'undan merkûmun bir senede tahminen temettu'ı

Guruş

966

1) Hane Numero
76 76

2) Abdülfettah oğlu Hacı Hasan Bin Abdülfettah'ın emlâk ve arâzi ve temettu'ı

3) Erbab-ı ziraatden idüğü

4) Sene-i sâbıkada vergü-yi mahsusadan bir senede vermiş olduğu, Guruş: 626

5) A'şâr ve rüsumu olarak sene-i sâbıkada bir senede i'ta eylemiş olduğu

Hınta	Çavdar	Kapluca	Cem'an yekün
Keyl	Keyl	Keyl	Guruş
5	3	4	106
Guruş	Guruş	Guruş	
60	30	16	

6) Mezrû' tarla

Dönüm: 30

Hasılât-ı seneviyyesi

Guruş

954 sene 1260

700 sene 1261

1654

9) Kısır camus

Re's

1

10) Palaz camus

Re's

1

11) Camus öküzü

Re's

2

13) Kahvehane

Bab:1

Hasılât-ı seneviyyesi

Guruş

100

14) Bir bab hizarda

Hissesi

7) Gayr-i mezrû' tarla

Dönüm: 3

8) Sağman camus

Re's

2

Hasılât-ı seneviyyesi

Guruş

30

12) Kara sığır öküzü

Re's

2

Hasılât-ı seneviyyesi

Guruş

370

Mecmû'undan merkûmun bir senede tahminen temettu'ı

Guruş

1574

1) Hane Numero

77 77

2) Uzun İsmail Bin Mustafa'nın emlâk ve arâzi ve temettu'ı

3) Erbab-ı ziraatden idüğü

4) Sene-i sâbıkada vergü-yi mahsusadan bir senede vermiş olduğu, Guruş: 479

5) A'şâr ve rûsumu olarak sene-i sâbıkada bir senede i'ta eylemiş olduğu

Hınta	Çavdar	Erzen	Şa'ir	Cem'an yekün
Keyl	Keyl	Keyl	Keyl	Guruş
4	1	1	2	80
Guruş	Guruş	Guruş	Guruş	
48	10	8	14	

6) Mezrû' tarla

Dönüm: 10

Hasılât-ı seneviyyesi

Guruş

720 sene 1260

550 sene 1261

1270

8) Sağman camus

Re's

2

Hasılât-ı seneviyyesi

Guruş

60

9) Camus Öküzü

Re's

2

10) Kara sığır öküzü

Re's

2

11) Arı kovanı

Adet:15

Hasılât-ı seneviyyesi

Guruş

75

12) Bir bab hizarda

Hissesi

Hasılât-ı seneviyyesi

Guruş

180

Mecmû'undan merkûmun bir senede tahminen temettu'ı

Guruş

1035

465 Zuhûrât

1500

1) Hane Numero
 78 78

2) Marangoz oğlu Mustafa Bin İsmail'in emlak ve arzı ve temettü'ü

3) Erbab-ı ziraatden idüğü

4) Sene-i sâbıkada vergü-yi mahsusadan bir sene vermiş olduğu, Gurus:150

5) A'şâr ve rûsumu olarak sene-i sâbıkada bir sene i'ta eylemiş olduğu

Hınta	Erzen	Cem'an yekün
Keyl	Keyl	Gurus
2	2	40
Gurus	Gurus	
24	16	

6) Mezrû' tarla

Dönüm: 7

Hasılât-ı seneviyesi

Gurus

360 sene 1260

250 sene 1261

610

7) Gayr-i mevrû' tarla

Dönüm:25

Mecmû'undan merkûmun bir sene tahminen temettü'ü

Gurus

360

340 Zuhûrât

700

1) Hane Numero
 79 79

2) Çölmek oğlu Ahmed Bin Abdullah emlak ve arzı ve temettü'ü

3) Baltacı idüğü

4) Sene-i sâbıkada vergü-yi mahsusadan bir sene vermiş olduğu, Gurus:000

5) Sinn ve alil ve fakireden bulunduğundan vergi tarh olunmadığı

Sakin olduğu hanesinden gayri bir gûnâ emlak ve arzı ve bağ ve bahçe ve hayvanat vesairesi olmayup baltacılık ile me'lûf olduğu.

Merkûmun bir senede tahminen temettu'ı

Guruş

500

1) Hane Numero
80 80

2) Uzun İsmail Bin Mustafa'nın emlak ve arazi ve temettu'ı

3) Erbab-ı ziraatden idüğü

4) Sene-i sâbıkada vergü-yi mahsusadan bir senede vermiş olduğu, Guruş: 224

5) A'şâr ve rüsumu olarak sene-i sâbıkada bir senede i'ta eylemiş olduğu

Hinta	Erzen	Cem'an yekün
Keyl	Keyl	Guruş
1	1	20

Guruş	Guruş
12	8

6) Mezrû' tarla

Dönüm: 5

Hasılât-ı seneviyyesi

Guruş

180 sene 1260

150 sene 1261

330

7) Gayr-i mezrû' tarla

Dönüm:7

8) Kara sığır öküzü

Re's

2

9) Bir bab hizarda

Hissesi

Hasılât-ı seneviyyesi

Guruş

50

Mecmû'undan merkûmun bir senede tahminen temettu'ı

Guruş

230

370 Zuhûrât

600

1) Hane Numero
81 81

2) Emin oğlu Hüseyin Bin Hasan'ın emlak ve arazi ve temettu'ı

3) Erbab-ı ziraatden idüğü

4) Sene-i sâbıkada vergü-yi mahsusadan bir senede vermiş olduğu, Guruş: 439

5) A'şâr ve rüsumu olarak sene-i sâbıkada bir senede i'ta eylemiş olduğu

Hınta	Çavdar	Şa'ir	Cem'an yektün
Keyl	Keyl	Keyl	Guruş
3	1	2	60
Guruş	Guruş	Guruş	
36	10	14	

6) Mezrû' tarla

Dönüm: 10

Hasılât-ı seneviyyesi

Guruş

540 sene 1260

350 sene 1261

890

9) Sağman inek

Re's

1

Hasılât-ı seneviyyesi

Guruş

10

10) Camus öküzü

Re's

2

11) Kara sığır öküzü

Re's

2

12) Arı kovanı

Adet:3

Hasılât-ı seneviyyesi

Guruş

15

7) Gayr-i mezrû' tarla

Dönüm: 10

Mecmû'undan merkûmun bir senede tahminen temettu'ı

Guruş

565

385 Zuhûrât

950

1) Hane Numero

82

82

2) Kadı oğlu İsmail Bin Mehmed'in emlâk ve arâzi ve temettu'ı

3) Erbab-ı ziraatden idüğü

4) Sene-i sâbıkada vergü-yi mahsusadan bir senede vermiş olduğu, Guruş: 224

5) A'şâr ve rüsumu olarak sene-i sâbıkada bir senede i'ta eylemiş olduğu

Hınta	Erzen	Cem'an yektün
Keyl	Keyl	Guruş
2	2	40
Guruş	Guruş	

24 16

6) Mezrû' tarla

Dönüm: 15

Hasılât-ı seneviyyesi

Guruş

360 sene 1260

200 sene 1261

560

7) Gayr-i mezrû' tarla

Dönüm: 20

8) Sağman inek

Re's

3

Hasılât-ı seneviyyesi

Guruş

30

9) Kara sığır öküzü

Re's

2

10) Arı kovanı

Adet:18

Hasılât-ı seneviyyesi

Guruş

90

Mecmû'undan merkûmun bir senede tahminen temettu'ı

Guruş

480

320 Zuhûrât

800

1) Hane Numero

83

83

2) Etekli oğlu Hasan Bin Ali'nin emlâk ve arâzi ve temettu'ı

3) Erbab-ı ziraatden idüğü

4) Sene-i sâbıkada vergü-yi mahsusadan bir senede vermiş olduğu, Guruş: 208,5

5) A'şâr ve rüsumu olarak sene-i sâbıkada bir senede i'ta eylemiş olduğu

Hinta Erzen Cem'an yekün

Keyl

Keyl

Guruş

2

2

40

Guruş

Guruş

24

16

6) Mezrû' tarla

Dönüm: 13

Hasılât-ı seneviyyesi

Guruş

360 sene 1260

8) Sağman camus

Re's

2

Hasılât-ı seneviyyesi

Guruş

9) Kısır camus

Re's

2

10) Kara sığır öküzü

Re's

250 sene 1261

60

2

610

7) Gayr-i mezzrû' tarla

Dönüm: 10

Mecmû'undan merkûmun bir senede tahminen temettu'ı

Guruş

420

480 Zuhûrât

900

1) Hane Numero

84

84

2) Berber oğlu Berber Bekir Bin Mehmed'in emlâk ve arâzi ve temettu'ı

3) Berber idüğü

4) Sene-i sâbıkada vergü-yi mahsusadan bir senede vermiş olduğu, Guruş:000

5) Makdemleri diyar-ı ahirde bulunup henüz mütemekkin olduğundan vergi tarh olunmadığı. Sakin olduğu hanesinden gayrı bir gûnâ emlâk ve arâzi ve bağ ve bahçe ve hayvanat vesairesi olmayup berberlik ile me'lûf olduğu.

Merkûmun bir senede tahminen temettu'ı

Guruş

500 Zuhûrât

Cem'an yekûn

Temettuât	Vergü
Guruş	Guruş
89250	27144

Bâlâ-yı defterde mestur olduğu vechile Karasu kazâsına tabi Darıçayır divânı ahâlilerinin nizamına tevfikân numunelerine tatbikan emlâk ve arâzi ve temettuâtları cümlemiz marifetiyle tahrir ve tesbit defter kılındığı işbu zir deftere şer verilerek tahrir olundu.

3.1.3. Sinanoğlu Karyesi

Bolu eyaletinin hâvi olduğu kazâlardan İzmid Kaimmakamlığı dahilinde kâin Karasu kazâsına tabi Sinanoğlu karyesinde mukîm ahalinin emlâk ve arâzi temettuatının mikdarını mübeyyin defteridir.

1) Hane Numero

1 1

2) Harun Ahmed oğlu Ali Bin Mustafa'nın emlâk ve arâzi ve temettu'ı

3) Erbab-ı ziraatden idüğü

4) Sene-i sâbıkada vergü-yi mahsusadan bir senede vermiş olduğu, Guruş: 450

5) A'şâr ve rüsumu olarak sene-i sâbıkada bir senede i'ta eylemiş olduğu

Hınta	Çavdar	Mısır	Erzen	Şa'ir	Alef	Kapluca	Cem'an yekün
Keyl	Keyl	Keyl	Keyl	Keyl	Keyl	Keyl	Guruş
1	0,5	0,5	1	0,5	0,5	4	52
Guruş	Guruş	Guruş	Guruş	Guruş	Guruş	Guruş	
12	5	5	8	3,5	2,5	16	

6) Mezrû' tarla

Dönüm: 15

Hasılât-ı seneviyyesi

Guruş

468 sene 1260

350 sene 1261

818

8) Sağman inek

Re's

2

Hasılât-ı seneviyyesi

Guruş

20

9) Camus öküzü

Re's

2

10) Arı kovanı

Adet:2

Hasılât-ı seneviyyesi

Guruş

20

7) Gayr-i mezrû' tarla

Dönüm: 20 (Devrinde ziraat olunmak üzere)

Mecmû'undan merkûmun bir senede tahminen temettu'ı

Guruş

498

902 Zuhûrât

1400

- 1) Hane Numero
2 2
- 2) Bozburun oğlu Hasan Bin Abdurrahman'ın emlâk ve arâzi ve temettu'ı
- 3) Erbab-ı ziraatden idüğü
- 4) Sene-i sâbıkada vergü-yi mahsusadan bir senede vermiş olduğu, Guruş: 445
- 5) A'sâr ve rüsumu olarak sene-i sâbıkada bir senede i'ta eylemiş olduğu

Hınta	Kapluca	Cem'an yekün
Keyl	Keyl	Guruş
4	1	52
Guruş	Guruş	
48	4	

- 6) Mezrû' tarla
- Dönüm: 15
- Hasılât-ı seneviyesi
- Guruş
- 468 sene 1260
- 490 sene 1261
- 958
- 8) Sağman inek
- Re's
- 1
- Hasılât-ı seneviyesi
- Guruş
- 10
- 9) Kara sığır öküzü
- Re's
- 2

- 7) Gayr-i mevrû' tarla
- Dönüm: 15

Mecmû'undan merkûmun bir senede tahminen temettu'ı

Guruş

478

272 Zuhûrât

750

- 1) Hane Numero
3 3
- 2) Bozburun oğlu Ali Niyazi'nin emlâk ve arâzi ve temettu'ı
- 3) Erbab-ı ziraatden idüğü
- 4) Sene-i sâbıkada vergü-yi mahsusadan bir senede vermiş olduğu, Guruş: 385
- 5) A'sâr ve rüsumu olarak sene-i sâbıkada bir senede i'ta eylemiş olduğu

Hinta	Çavdar	Şa'ir	Cem'an yekün
Keyl	Keyl	Keyl	Guruş
1	1	2	58
Guruş	Guruş	Guruş	
12	8	14	

- 6) Mezrû' tarla
Dönüm: 10
Hasılât-ı seneviyyesi
Guruş
522 sene 1260
450 sene 1261
972
- 7) Gayr-i mezrû' tarla
Dönüm:20
8) Camus öküzü
Re's
2
- 9) Arı kovanı
Adet:2
Hasılât-ı seneviyyesi
Guruş
10

Mecmû'undan merkûmun bir senede tahminen temettu'ı

Guruş
532
450 Zuhûrât
972

- 1) Hane Numero
4 4
- 2) Sarı Ahmed oğlu Hayrullah Bin Mehmed'in emlâk ve arâzi ve temettu'ı
- 3) Erbab-ı ziraatden idüğü
- 4) Sene-i sâbıkada vergü-yi mahsusadan bir senede vermiş olduğu, Guruş: 500
- 5) A'sâr ve rûsumu olarak sene-i sâbıkada bir senede i'ta eylemiş olduğu

Hinta	Şa'ir	Alef	Cem'an yekün
Keyl	Keyl	Keyl	Guruş
4	1	1	60
Guruş	Guruş	Guruş	
48	7	5	

- 6) Mezrû' tarla
Dönüm: 15
Hasılât-ı seneviyyesi
- 9) Sağman camus
Re's
4
- 10) Kısır camus
Re's
1

Guruş	Hasılât-ı seneviyyesi	11) Camus öküzü
540 sene 1260	Guruş	Re's
<u>350</u> sene 1261	120	2
790		

7) Gayr-i mevrû' tarla

Dönüm: 20

Mecmû'undan merkûmun bir senede tahminen temettu'ı

Guruş
660
790 Zuhûrât
1450

1) Hane Numero
5 5

2) Mahmud oğlu Ali Bin Mehmed'in emlak ve arazi ve temettu'ı

3) Erbab-ı ziraatden idügi

4) Sene-i sâbıkada vergü-yi mahsusadan bir senede vermiş olduğu, Guruş: 485

5) A'sâr ve rüsumu olarak sene-i sâbıkada bir senede i'ta eylemiş olduğu

Hinta	Şa'ir	Alef	Cem'an yekün
Keyl	Keyl	Keyl	Guruş
2	2	2	46
Guruş	Guruş	Guruş	
24	14	10	

6) Mevrû' tarla

Dönüm: 10

Hasılât-ı seneviyyesi

Guruş

414 sene 1260

450 sene 1261

864

7) Gayr-i mevrû' tarla

Dönüm:10

8) Camus öküzü

Re's

2

9) Arı kovanı

Adet:1

Hasılât-ı seneviyyesi

Guruş

5

Mecmû'undan merkûmun bir senede tahminen temettu'ı

Guruş

419

881 Zuhûrât

1300

1) Hane Numero
6 6

2) Kuşçu Abdullah Bin Mehmed'in emlâk ve arâzi ve temettu'ı

3) Erbab-ı ziraatden idüğü

4) Sene-i sâbıkada vergü-yi mahsusadan bir senede vermiş olduğu, Guruş:235

5) A'şâr ve rüsümü olarak sene-i sâbıkada bir senede i'ta eylemiş olduğu

Hinta	Çavdar	Cem'an yekün
Keyl	Keyl	Guruş
2	1	34
Guruş	Guruş	
24	10	

6) Mezrû' tarla

Dönüm: 4

Hasılât-ı seneviyyesi

Guruş

306 sene 1260

380 sene 1261

686

7) Gayr-i mezrû' tarla

Dönüm:6

8) Kara sığır öküzü

Re's

2

Mecmû'undan merkûmun bir senede tahminen temettu'ı

Guruş

306

394 Zuhûrât

700

1) Hane Numero
7 7

2) Kökçü oğlu Yahya Bin Süleyman'ın emlâk ve arâzi ve temettu'ı

3) Erbab-ı ziraatden idüğü

4) Sene-i sâbıkada vergü-yi mahsusadan bir senede vermiş olduğu, Guruş:320

5) A'sâr ve rûsumu olarak sene-i sâbıkada bir senede i'ta eylemiş olduğu

Hınta	Şa'ir	Alef	Cem'an yekün
Keyl	Keyl	Keyl	Guruş
2	2	3	53
Guruş	Guruş	Guruş	
24	14	15	

6) Mezrû' tarla

7) Gayr-i mezrû' tarla

8) Camus öküzü

Dönüm: 10

Dönüm:10

Re's

Hasılât-ı seneviyyesi

2

Guruş

477 sene 1260

480 sene 1261

957

Mecmû'undan merkûmun bir senede tahminen temettu'ı

Guruş

477

673 Zuhûrât

1150

1) Hane Numero

8

8

2) Korkan oğlu Ali Bin Mehmed'in emlâk ve arâzi ve temettu'ı

3) Erbab-ı ziraatden idüğü

4) Sene-i sâbıkada vergü-yi mahsusadan bir senede vermiş olduğu, Guruş:285

5) A'sâr ve rûsumu olarak sene-i sâbıkada bir senede i'ta eylemiş olduğu

Hınta	Şa'ir	Alef	Cem'an yekün
Keyl	Keyl	Keyl	Guruş
2	2	3	53
Guruş	Guruş	Guruş	

24 14 15

6) Mezrû' tarla

Dönüm: 10

Hasılât-ı seneviyyesi

Guruş

414 sene 1260

420 sene 1261

834

7) Gayr-i mezrû' tarla

Dönüm:10

8) Camus öküzü

Re's

2

9) Kara sığır öküzü

Re's

2

Mecmû'undan merkûmun bir senede tahminen temettu'ı

Guruş

414

586 Zuhûrât

1000

1) Hane Numero

9

9

2) İmam oğlu Ahmed Bin Ali'nin emlâk ve arâzi ve temettu'ı

3) Erbab-ı ziraatden idüğü

4) Sene-i sâbıkada vergü-yi mahsusadan bir senede vermiş olduğu, Guruş:245

5) A'şâr ve rûsumu olarak sene-i sâbıkada bir senede i'ta eylemiş olduğu

Hinta

Şa'ir

Cem'an yekün

Keyl

Keyl

Guruş

3

1

43

Guruş

Guruş

36

7

6) Mezrû' tarla

Dönüm: 8

Hasılât-ı seneviyyesi

Guruş

387 sene 1260

390 sene 1261

7) Gayr-i mezrû' tarla

Dönüm:7

8) Kara sığır öküzü

Re's

2

Mecmû'undan merkûmun bir senede tahminen temettu'ı

Guruş

387

463 Zuhûrât

850

1) Hane Numero

10 10

2) Avcı Osman oğlu Yakup Bin Osman'ın emlâk ve arâzi ve temettu'ı

3) Erbab-ı ziraatden idüğü

4) Sene-i sâbıkada vergü-yi mahsusadan bir senede vermiş olduğu, Guruş: 140

5) A'şâr ve rûsumu olarak sene-i sâbıkada bir senede i'ta eylemiş olduğu

Hinta Şa'ir Cem'an yekûn

Keyl Keyl Guruş

2 2 36

Guruş Guruş

24 14

6) Mezrû' tarla

7) Gayr-i mezrû' tarla

9) Arı kovanı

Dönüm: 4

Dönüm:8

Adet:1

Hasılât-ı seneviyyesi

8) Sağman inek

Hasılât-ı seneviyyesi

Guruş

Re's

Guruş

324 sene 1260

1

5

380 sene 1261

Hasılât-ı seneviyyesi

704

Guruş

10

Mecmû'undan merkûmun bir senede tahminen temettu'ı

Guruş

374

276 Zuhûrât

650

1) Hane Numero

11 11

2) Avcı Osman oğlu Halil Bin Osman'ın emlak ve arazi ve temettu'ı

3) Erbab-ı ziraatden idüğü

4) Sene-i sâbıkada vergü-yi mahsusadan bir senede vermiş olduğu, Guruş: 190

5) A'sâr ve rüsumu olarak sene-i sâbıkada bir senede i'ta eylemiş olduğu

Hınta	Çavdar	Şa'ir	Cem'an yekün
Keyl	Keyl	Keyl	Guruş
2	1	2	46
Guruş	Guruş	Guruş	
24	10	14	

6) Mezrû' tarla

Dönüm: 4

Hasılât-ı seneviyyesi

Guruş

414 sene 1260

380 sene 1261

794

7) Gayr-i mezrû' tarla

Dönüm:8

8) Sağman inek

Re's

1

Hasılât-ı seneviyyesi

Guruş

10

9) Arı kovanı

Adet

Hasılât-ı seneviyyesi

Guruş

25

Mecmû'undan merkûmun bir senede tahminen temettu'ı

Guruş

449

401 Zuhûrât

850

1) Hane Numero

12 12

2) Dıraz oğlu Hacı Mustafa Bin İbrahim'in emlak ve arazi ve temettu'ı

3) Erbab-ı ziraatden idüğü

4) Sene-i sâbıkada vergü-yi mahsusadan bir senede vermiş olduğu, Guruş: 450

5) A'sâr ve rüsumu olarak sene-i sâbıkada bir senede i'ta eylemiş olduğu

Hınta	Çavdar	Şa'ir	Cem'an yekün
-------	--------	-------	--------------

Keyl	Keyl	Keyl	Guruş
4	1	1	65
Guruş	Guruş	Guruş	
48	10	7	
6) Mezrû' tarla		8) Sağman camus	11) Sağman inek
Dönüm: 30		Re's	Re's
Hasılât-ı seneviyesi		2	6
Guruş		Hasılât-ı seneviyesi	Hasılât-ı seneviyesi
585 sene 1260		Guruş	Guruş
<u>390</u> sene 1261		60	60
975		9) Kısır camus	12) Camus öküzü
7) Gayr-i mezrû' tarla		Re's	Re's
Dönüm: 30		1	2
		10) Palaz camus	13) Kara sığır öküzü
		Re's	Re's
		2	2

Mecmû'undan merkûmun bir senede tahminen temettu'ı

Guruş

735

915 Zuhûrât

1650

- 1) Hane Numero
13 13
- 2) Deli Bey'in oğlu Hasan Bin Mustafa'nın emlâk ve arâzi ve temettu'ı
- 3) Erbab-ı ziraatden idüğü
- 4) Sene-i sâbıkada vergü-yi mahsusadan bir senede vermiş olduğu, Guruş: 450
- 5) A'şâr ve rüsümü olarak sene-i sâbıkada bir senede i'ta eylemiş olduğu

Hınta	Şa'ir	Cem'an yekün
Keyl	Keyl	Guruş
4	2	62
Guruş	Guruş	

48 14

6) Mevrû' tarla

Dönüm: 15

Hasılât-ı seneviyyesi

Guruş

258 sene 1260

390 sene 1261

648

9) Sağman camus

Re's

2

Hasılât-ı seneviyyesi

Guruş

20

10) Camus öküzü

Re's

2

11) Camus öküzü

Re's

2

7) Gayr-i mevrû' tarla

Dönüm: 15

Mecmû'undan merkûmun bir senede tahminen temettu'ı

Guruş

578

872 Zuhûrât

1450

1) Hane Numero

14

14

2) Feyzi oğlu Kara Mustafa Bin Feyzi'nin emlak ve arazi ve temettu'ı

3) Erbab-ı ziraatden idüğü

4) Sene-i sâbıkada vergü-yi mahsusadan bir senede vermiş olduğu, Guruş:280

5) A'şâr ve rüsumu olarak sene-i sâbıkada bir senede i'ta eylemiş olduğu

Hinta

Çavdar

Şa'ir

Cem'an yektün

Keyl

Keyl

Keyl

Guruş

2

1

1

41

Guruş

Guruş

Guruş

24

10

7

6) Mevrû' tarla

Dönüm: 7

Hasılât-ı seneviyyesi

Guruş

7) Gayr-i mevrû' tarla

Dönüm:3

369 sene 1260

380 sene 1261

749

Mecmû'undan merkûmun bir senede tahminen temettu'ı

Guruş

369

381 Zuhûrât

750

1) Hane Numero

15 15

2) Dombaycı Ali Bin Mehmed'in emlâk ve arâzi ve temettu'ı

3) Erbab-ı ziraatden idüğü

4) Sene-i sâbıkada vergü-yi mahsusadan bir senede vermiş olduğu, Guruş:000

5) Muhtar bulunduğundan vergi tarh olunmadığı

6) A'sâr ve rüsümü olarak sene-i sâbıkada bir senede i'ta eylemiş olduğu

Hinta	Çavdar	Şa'ir	Cem'an yekün
Keyl	Keyl	Keyl	Guruş
2	1	2	48
Guruş	Guruş	Guruş	
24	10	14	

6) Mezrû' tarla

Dönüm: 12

Hasılât-ı seneviyyesi

Guruş

432 sene 1260

450 sene 1261

882

7) Gayr-i mezrû' tarla

Dönüm:20

8) Kara sığır öküzü

Re's

2

Mecmû'undan merkûmun bir senede tahminen temettu'ı

Guruş

432

568 Zuhûrât

1) Hane Numero

16 16

2) Osman Paşa oğlu Şakir Bin Mehmed'in emlâk ve arâzi ve temettu'ı

3) Erbab-ı ziraatden idüğü

4) Sene-i sâbıkada vergü-yi mahsusadan bir senede vermiş olduğu, Guruş:150

5) A'şâr ve rüsumu olarak sene-i sâbıkada bir senede i'ta eylemiş olduğu

Hinta Erzen Cem'an yekün

Keyl Keyl Guruş

2 2 40

Guruş Guruş

24 16

6) Mezrû' tarla

7) Gayr-i mezrû' tarla

Dönüm: 5

Dönüm:10

Hasılât-ı seneviyyesi

Guruş

360 sene 1260

390 sene 1261

750

Mecmû'undan merkûmun bir senede tahminen temettu'ı

Guruş

360

290 Zuhûrât

650

Cem'an yekün

Temettuât

Vergü

Guruş

Guruş

16700

5010

Bâlâ-yı defterde mestur olduğu veçhile Karasu kazâsına tabi Sinanoğlu karyesi ahalilerinin nizamına tevfikân numunelerine tatbikan emlâk ve arâzi ve temettuâtları cümlemiz marifetiyle tahrir ve tesbit defter kılındığı işbu zir deftere şer verilerek tahrir olundu.

3.1.4. Lahne Divânı

Bolu eyaletinin hâvi olduğu kazâlardan İzmid Kaimmakamlığı dahilinde kâin Karasu kazâsına tabi Lahne Divânında mukîm ahalinin emlâk ve arâzi temettuâtının miktarını mübeyyin defteridir.

1) Hane Numero
1 1

2) Zubad oğlu İbrahim Bin Yakup'un emlâk ve arâzi ve temettu'ı

3) Erbab-ı ziraatden idüğü

4) Sene-i sâbıkada vergü-yi mahsusadan bir senede vermiş olduğu, Guruş: 630

5) A'şâr ve rüsümü olarak sene-i sâbıkada bir senede i'ta eylemiş olduğu

Hınta	Mısır	Çavdar	Erzen	Şa'ir	Cem'an yekûn
Keyl	Keyl	Keyl	Keyl	Keyl	Guruş
2	1	1	1	1	59
Guruş	Guruş	Guruş	Guruş	Guruş	
24	10	10	8	7	

6) Mezrû' tarla

Dönüm: 15

Hasılât-ı seneviyyesi

Guruş

531 sene 1260

420 sene 1261

951

7) Gayr-i mezrû' tarla

Dönüm:10

8) Sağman inek

Re's

1

Hasılât-ı seneviyyesi

Guruş

10

9) Bir bab âsiyâbda

Hissesi

Hasılât-ı seneviyyesi

Guruş

100

Mecmû'undan merkûmun bir senede tahminen temettu'ı

Guruş

641

809 Zuhûrât

1450

1) Hane Numero

2

2

2) Çoban oğlu Mehmed Bin Feyzullah'ın emlâk ve arâzi ve temettu'ı

3) Erbab-ı ziraatden idüğü

4) Sene-i sâbıkada vergü-yi mahsusadan bir senede vermiş olduğu, Guruş:000

5) Muhtar bulunduğundan vergi tarh olunmadığı

6) A'şâr ve rûsumu olarak sene-i sâbıkada bir senede i'ta eylemiş olduğu

Hinta	Mısır	Çavdar	Cem'an yekûn
Keyl	Keyl	Keyl	Guruş
3	1	2	66
Guruş	Guruş	Guruş	
36	10	20	

7) Mezrû' tarla

Dönüm: 12

Hasılât-ı seneviyyesi

Guruş

594 sene 1260

400 sene 1261

994

8) Gayr-i mezrû' tarla

Dönüm: 8

9) Sağman inek

Re's

1

Hasılât-ı seneviyyesi

Guruş

10

10) Camus öküzü

Re's

2

11) Kara sığır öküzü

Re's

2

12) Arı kovanı

Adet:8

Hasılât-ı seneviyyesi

Guruş

40

13) Bir bab âsiyâbda

Hissesi

Hasılât-ı seneviyyesi

Guruş

200

Mecmû'undan merkûmun bir senede tahminen temettu'ı

Guruş

844

706 Zuhûrât

1) Hane Numero

3 3

2) Yusuf oğlu Ahmed Bin Yusuf'un emlak ve arazi ve temettu'ı

3) Erbab-ı ziraatden idüğü

4) Sene-i sâbıkada vergü-yi mahsusadan bir senede vermiş olduğu, Guruş: 402

5) A'sâr ve rüsumu olarak sene-i sâbıkada bir senede i'ta eylemiş olduğu

Hınta	Mısır	Erzen	Cem'an yekün
Keyl	Keyl	Keyl	Guruş
2	2	1	52
Guruş	Guruş	Guruş	
24	20	8	

6) Mezrû' tarla

Dönüm: 12

Hasılât-ı seneviyyesi

Guruş

468 sene 1260

350 sene 1261

818

7) Sağman inek

Re's

1

Hasılât-ı seneviyyesi

Guruş

10

8) Kara sığır öküzü

Re's

2

9) Arı kovanı

Adet:10

Hasılât-ı seneviyyesi

Guruş

50

Mecmû'undan merkûmun bir senede tahminen temettu'ı

Guruş

528

372 Zuhûrât

900

1) Hane Numero

4 4

2) Çoban oğlu Mustafa Bin Mehmed'in emlak ve arazi ve temettu'ı

3) Erbab-ı ziraatden idüğü

4) Sene-i sâbıkada vergü-yi mahsusadan bir senede vermiş olduğu, Guruş: 436

5) A'sâr ve rûsumu olarak sene-i sâbıkada bir senede i'ta eylemiş olduğu

Hinta	Mısır	Çavdar	Cem'an yekün
Keyl	Keyl	Keyl	Guruş
3	2	1	66
Guruş	Guruş	Guruş	
36	20	10	

6) Mezrû' tarla

Dönüm: 14

Hasılât-ı seneviyyesi

Guruş

594 sene 1260

460 sene 1261

1054

8) Sağman camus

Re's

2

Hasılât-ı seneviyyesi

Guruş

60

9) Kara sığır öküzü

Re's

2

10) Arı kovamı

Adet:2

Hasılât-ı seneviyyesi

Guruş

10

7) Gayr-i mezrû' tarla

Dönüm: 6

Mecmû'undan merkûmun bir senede tahminen temettu'ı

Guruş

664

486 Zuhûrât

1150

1) Hane Numero

5

5

2) Ordu'lu oğlu Molla Ali Bin Mustafa'nun emlâk ve arâzi ve temettu'ı

3) Erbab-ı ziraatden idüğü

4) Sene-i sâbıkada vergü-yi mahsusadan bir senede vermiş olduğu, Guruş: 000

5) Mallim-i Sıbyan olduğundan vergi tarh olunmadığı

6) A'sâr ve rûsumu olarak sene-i sâbıkada bir senede i'ta eylemiş olduğu

Hinta	Mısır	Çavdar	Cem'an yekün
Keyl	Keyl	Keyl	Guruş
2	1	1	44

Guruş	Guruş	Guruş	
24	10	10	
6) Mezrû' tarla		7) Gayr-i mezrû' tarla	8) Kara sığır öküzü
Dönüm: 10		Dönüm:3	Re's
Hasılât-ı seneviyyesi			2
Guruş			
396 sene 1260			
<u>300</u> sene 1261			
696			

Mecmû'undan merkûmun bir senede tahminen temettu'ı

Guruş
396
404 Zuhûrât
1050

- 1) Hane Numero
6 6
- 2) Sarı Mehmed oğlu Salih Bin Mehmed'in emlâk ve arâzi ve temettu'ı
- 3) Erbab-ı ziraatden idüğü
- 4) Sene-i sâbıkada vergü-yi mahsusadan bir senede vermiş olduğu, Guruş: 370
- 5) A'sâr ve rüsumu olarak sene-i sâbıkada bir senede i'ta eylemiş olduğu

Hınta	Mısır	Erzen	Cem'an yekün
Keyl	Keyl	Keyl	Guruş
2	1	1	46
Guruş	Guruş	Guruş	
24	20	8	

6) Mezrû' tarla	7) Kara sığır öküzü	8) Arı kovanı
Dönüm: 8	Re's	Adet:3
Hasılât-ı seneviyyesi	2	Hasılât-ı seneviyyesi
Guruş		Guruş
378 sene 1260		15
<u>320</u> sene 1261		

Mecmû'undan merkûmun bir senede tahminen temettu'ı

Guruş

393

657 Zuhûrât

1050

1) Hane Numero

7 7

2) Bekir oğlu Mehmed Bin Bekir'in emlâk ve arâzi ve temettu'ı

3) Erbab-ı ziraatden idüğü

4) Sene-i sâbıkada vergü-yi mahsusadan bir senede vermiş olduğu, Guruş: 630

5) A'şâr ve rûsumu olarak sene-i sâbıkada bir senede i'ta eylemiş olduğu

Hinta	Mısır	Erzen	Cem'an yekûn
Keyl	Keyl	Keyl	Guruş
2	1	2	50
Guruş	Guruş	Guruş	
24	20	16	

6) Mezrû' tarla

Dönüm: 15

Hasılât-ı seneviyyesi

Guruş

450 sene 1260

300 sene 1261

750

7) Kara sığır öküzü

Re's

2

8) Camus öküzü

Re's

2

Mecmû'undan merkûmun bir senede tahminen temettu'ı

Guruş

450

850 Zuhûrât

1300

1) Hane Numero
8 8

2) Seci oğlu Mustafa Bin Ali'nin emlak ve arazi ve temettu'ı

3) Erbab-ı ziraatden idüğü

4) Sene-i sâbıkada vergü-yi mahsusadan bir senede vermiş olduğu, Guruş: 370

5) A'sâr ve rüsumu olarak sene-i sâbıkada bir senede i'ta eylemiş olduğu

Hınta	Mısır	Erzen	Cem'an yekün
Keyl	Keyl	Keyl	Guruş
3	1	1	54
Guruş	Guruş	Guruş	
36	10	8	

6) Mezrû' tarla

Dönüm: 15

Hasılât-ı seneviyesi

Guruş

468 sene 1260

300 sene 1261

786

7) Sağman inek

Re's

1

Hasılât-ı seneviyesi

Guruş

10

8) Kara sığır öküzü

Re's

2

9) Arı kovanı

Adet:2

Hasılât-ı seneviyesi

Guruş

10

Mecmû'undan merkûmun bir senede tahminen temettu'ı

Guruş

506

444 Zuhûrât

950

1) Hane Numero
9 9

2) İmam oğlu Hasan Bin Feyzullah'ın emlak ve arazi ve temettu'ı

3) Erbab-ı ziraatden idüğü

4) Sene-i sâbıkada vergü-yi mahsusadan bir senede vermiş olduğu, Guruş: 390

5) A'sâr ve rüsumu olarak sene-i sâbıkada bir senede i'ta eylemiş olduğu

Hınta	Mısır	Erzen	Cem'an yekün
Keyl	Keyl	Keyl	Guruş
2	1	1	46
Guruş	Guruş	Guruş	
24	10	8	

6) Mezrû' tarla

Dönüm: 8

Hasılât-ı seneviyyesi

Guruş

378 sene 1260

325 sene 1261

723

7) Sağman camus

Re's

1

Hasılât-ı seneviyyesi

Guruş

30

8) Sağman inek

Re's

1

Hasılât-ı seneviyyesi

Guruş

10

9) Kara sığır öküzü

Re's

2

Mecmû'undan merkûmun bir senede tahminen temettu'ı

Guruş

418

582 Zuhûrât

1000

1) Hane Numero

10

10

2) Kuru Hüseyin oğlu Abdullah Bin Ali'nin emlâk ve arâzi ve temettu'ı

3) Erbab-ı ziraatden idüğü

4) Sene-i sâbıkada vergü-yi mahsusadan bir senede vermiş olduğu, Guruş: 752

5) A'sâr ve rûsumu olarak sene-i sâbıkada bir senede i'ta eylemiş olduğu

Hınta	Mısır	Erzen	Cem'an yekün
Keyl	Keyl	Keyl	Guruş
4	1	3	82
Guruş	Guruş	Guruş	
48	10	24	

6) Mezrû' tarla

7) Camus öküzü

9) Arı kovamı

Dönüm: 15	Re's	Adet:8
Hasılât-ı seneviyyesi	2	Hasılât-ı seneviyyesi
Guruş	8) Kara sığır öküzü	Guruş
738 sene 1260	Re's	40
<u>500</u> sene 1261	2	
1238		

Mecmû'undan merkûmun bir senede tahminen temettu'ı

Guruş
878
1222 Zuhûrât
2100

1) Hane Numero
11 11

2) Abcî oğlu Veli Ağa Bin İsmail'in emlâk ve arâzi ve temettu'ı

3) Erbab-ı ziraatden idüğü

4) Sene-i sâbıkada vergü-yi mahsusadan bir senede vermiş olduğu, Guruş:350

5) A'sâr ve rûsumu olarak sene-i sâbıkada bir senede i'ta eylemiş olduğu

Hinta	Mısır	Cem'an yekün
Keyl	Keyl	Guruş
3	2	56
Guruş	Guruş	
36	20	

6) Mezrû' tarla

7) Kara sığır öküzü

Dönüm: 6
Hasılât-ı seneviyyesi
Guruş
504 sene 1260
400 sene 1261
904

Re's
2

Mecmû'undan merkûmun bir senede tahminen temettu'ı

Guruş

504

446 Zuhûrât

950

1) Hane Numero

12 12

2) Ak Mehmed oğlu Halil Bin Mehmed'in emlâk ve arâzi ve temettu'ı

3) Erbab-ı ziraatden idüğü

4) Sene-i sâbıkada vergü-yi mahsusadan bir senede vermiş olduğu, Guruş: 510

5) A'sâr ve rûsumu olarak sene-i sâbıkada bir senede i'ta eylemiş olduğu

Hınta	Mısır	Erzen	Cem'an yekün
Keyl	Keyl	Keyl	Guruş
4	1	3	82
Guruş	Guruş	Guruş	
48	10	24	

6) Mezrû' tarla

Dönüm: 12

Hasılât-ı seneviyyesi

Guruş

738 sene 1260

500 sene 1261

1238

7) Sağman inek

Re's

2

Hasılât-ı seneviyyesi

Guruş

20

8) Kara sığır öküzü

Re's

2

9) Arı kovanı

Adet: 14

Hasılât-ı seneviyyesi

Guruş

70

Mecmû'undan merkûmun bir senede tahminen temettu'ı

Guruş

828

422 Zuhûrât

1250

1) Hane Numero
13 13

2) Avcı oğlu Ali Bin Mehmed'in emlak ve arazi ve temettu'ı

3) Erbab-ı ziraatden idüğü

4) Sene-i sâbıkada vergü-yi mahsusadan bir senede vermiş olduğu, Guruş: 410

5) A'sâr ve rûsumu olarak sene-i sâbıkada bir senede i'ta eylemiş olduğu

Hınta	Mısır	Erzen	Cem'an yekün
Keyl	Keyl	Keyl	Guruş
1	2	1	40
Guruş	Guruş	Guruş	
12	20	8	

6) Mezrû' tarla

7) Sağman inek

8) Kara sığır öküzü

Dönüm: 10

Re's

Re's

Hasılât-ı seneviyyesi

1

2

Guruş

Hasılât-ı seneviyyesi

360 sene 1260

Guruş

300 sene 1261

10

660

Mecmû'undan merkûmun bir senede tahminen temettu'ı

Guruş

370

580 Zuhûrât

950

1) Hane Numero
14 14

2) Fetvacı oğlu Hüseyin Bin Mustafa'nın emlak ve arazi ve temettu'ı

3) Erbab-ı ziraatden idüğü

4) Sene-i sâbıkada vergü-yi mahsusadan bir senede vermiş olduğu, Guruş:400

5) A'sâr ve rûsumu olarak sene-i sâbıkada bir senede i'ta eylemiş olduğu

Hınta	Mısır	Erzen	Cem'an yekün
Keyl	Keyl	Keyl	Guruş

2	2	1	52
Guruş	Guruş	Guruş	
24	20	8	
6) Mezrû' tarla		7) Kara sığır öküzü	8) Bir bab âsiyâbda
Dönüm: 10		Re's	Hissesi
Hasılât-ı seneviyyesi		2	Hasılât-ı seneviyyesi
Guruş			Guruş
468 sene 1260			50
400 sene 1261			
868			

Mecmû'undan merkûmun bir senede tahminen temettu'ı

Guruş

518

432 Zuhûrât

950

- 1) Hane Numero
15 15
- 2) Çolak Ömer oğlu Mehmed Bin Ömer'in emlâk ve arâzi ve temettu'ı
- 3) Erbab-ı ziraatden idüğü
- 4) Sene-i sâbıkada vergü-yi mahsusadan bir senede vermiş olduğu, Guruş:350
- 5) A'sâr ve rûsumu olarak sene-i sâbıkada bir senede i'ta eylemiş olduğu

Hinta	Mısır	Erzen	Cem'an yekün
Keyl	Keyl	Keyl	Guruş
2	2	1	56
Guruş	Guruş	Guruş	
24	20	8	

- | | | |
|-----------------------|-----------------------|-----------------------|
| 6) Mezrû' tarla | 7) Sağman camus | 8) Sağman inek |
| Dönüm: 6 | Re's | Re's |
| Hasılât-ı seneviyyesi | 1 | 2 |
| Guruş | Hasılât-ı seneviyyesi | Hasılât-ı seneviyyesi |
| 468 sene 1260 | Guruş | Guruş |

400 sene 1261

30

20

868

9) Kara sığır öküzü

Re's

2

Mecmû'undan merkûmun bir senede tahminen temettu'ı

Guruş

518

782 Zuhûrât

1300

1) Hane Numero

16

16

2) Kabaklı oğlu Hüseyin Bin Hüseyin'in emlâk ve arâzi ve temettu'ı

3) Erbab-ı ziraatden idüğü

4) Sene-i sâbıkada vergü-yi mahsusadan bir senede vermiş olduğu, Guruş: 600

5) A'şâr ve rûsumu olarak sene-i sâbıkada bir senede i'ta eylemiş olduğu

Hinta	Çavdar	Erzen	Cem'an yekün
Keyl	Keyl	Keyl	Guruş
3	3	3	90
Guruş	Guruş	Guruş	
36	30	24	

6) Mezrû' tarla

Dönüm: 15

Hasılât-ı seneviyyesi

Guruş

810 sene 1260

600 sene 1261

1410

7) Gayr-i mezrû' tarla

Dönüm: 7

8) Sağman camus

Re's

2

Hasılât-ı seneviyyesi

Guruş

60

9) Sağman inek

Re's

1

Hasılât-ı seneviyyesi

Guruş

9) Kara sığır öküzü

Re's

2

10) Arı kovanı

Adet:8

Hasılât-ı seneviyyesi

Guruş

40

Mecmû'undan merkûmun bir senede tahminen temettu'ı

Guruş

920

880 Zuhûrât

1800

1) Hane Numero

17 17

2) Hancı oğlu Ali Bin Mehmed'in emlâk ve arâzi ve temettu'ı

3) Erbab-ı ziraatden idüğü

4) Sene-i sâbıkada vergü-yi mahsusadan bir senede vermiş olduğu, Guruş: 440

5) A'şâr ve rûsumu olarak sene-i sâbıkada bir senede i'ta eylemiş olduğu

Hınta	Çavdar	Mısır	Cem'an yekün
-------	--------	-------	--------------

Keyl	Keyl	Keyl	Guruş
------	------	------	-------

2	3	2	74
---	---	---	----

Guruş	Guruş	Guruş
-------	-------	-------

24	30	20
----	----	----

6) Mezrû' tarla

Dönüm: 10

Hasılât-ı seneviyyesi

Guruş

666 sene 1260

500 sene 1261

1166

8) Sağman camus

Re's

2

Hasılât-ı seneviyyesi

Guruş

60

9) Kara sığır öküzü

Re's

2

Mecmû'undan merkûmun bir senede tahminen temettu'ı

Guruş

726

424 Zuhûrât

1150

1) Hane Numero
18 18

2) Reis oğlu Hasan Bin Abdurrahman'ın emlak ve arazi ve temettu'ı

3) Erbab-ı ziraatden idüğü

4) Sene-i sâbıkada vergü-yi mahsusadan bir senede vermiş olduğu, Guruş:370

5) A'şâr ve rüsumu olarak sene-i sâbıkada bir senede i'ta eylemiş olduğu

Hinta	Mısır	Erzen	Cem'an yekün
Keyl	Keyl	Keyl	Guruş
3	2	1	64
Guruş	Guruş	Guruş	
36	20	8	

6) Mezrû' tarla

7) Kara sığır öktüzü

Dönüm: 10

Re's

Hasılât-ı seneviyyesi

2

Guruş

576 sene 1260

100 sene 1261

676

Mecmû'undan merkûmun bir senede tahminen temettu'ı

Guruş

576

374 Zuhûrât

950

1) Hane Numero
19 19

2) Kadı oğlu Ahmed Bin Mehmed'in emlak ve arazi ve temettu'ı

3) Erbab-ı ziraatden idüğü

4) Sene-i sâbıkada vergü-yi mahsusadan bir senede vermiş olduğu, Guruş: 320

5) A'şâr ve rüsumu olarak sene-i sâbıkada bir senede i'ta eylemiş olduğu

Hinta	Mısır	Erzen	Cem'an yekün
Keyl	Keyl	Keyl	Guruş

2	2	1	52
Guruş	Guruş	Guruş	
24	20	8	
6) Mezrû' tarla		7) Kara sığır öküzü	8) Arı kovanı
Dönüm: 5		Re's	Adet:3
Hasılât-ı seneviyyesi		2	Hasılât-ı seneviyyesi
Guruş			Guruş
468 sene 1260			15
<u>220</u> sene 1261			
688			

Mecmû'undan merkûmun bir senede tahminen temettu'ı

Guruş
483
467 Zuhûrât
950

- 1) Hane Numero
20 20
- 2) Çakır Ali Bin Mustafa'nın emlâk ve arâzi ve temettu'ı
- 3) Erbab-ı ziraatden idüğü
- 4) Sene-i sâbıkada vergü-yi mahsusadan bir senede vermiş olduğu, Guruş: 250
- 5) A'şâr ve rûsumu olarak sene-i sâbıkada bir senede i'ta eylemiş olduğu

Hinta	Mısır	Cem'an yekün
Keyl	Keyl	Guruş
2	1	34
Guruş	Guruş	
24	10	

- 6) Mezrû' tarla
- Dönüm: 5
- Hasılât-ı seneviyyesi
- Guruş
- 306 sene 1260
- 8) Sağman inek
- Re's
- 1
- Hasılât-ı seneviyyesi
- Guruş
- 9) Kara sığır öküzü
- Re's
- 2

150 sene 1261

10

456

Mecmû'undan merkûmun bir senede tahminen temettu'ı

Guruş

316

384 Zuhûrât

700

1) Hane Numero

21

21

2) Kalafatçı oğlu Mustafa Bin Salih'in emlâk ve arâzi ve temettu'ı

3) Erbab-ı ziraatden idüğü

4) Sene-i sâbıkada vergü-yi mahsusadan bir senede vermiş olduğu, Guruş: 350

5) A'şâr ve rûsumu olarak sene-i sâbıkada bir senede i'ta eylemiş olduğu

Hinta Mısır Çavdar Cem'an yekün

Keyl Keyl Keyl Guruş

2 1 1 44

Guruş Guruş Guruş

24 10 10

6) Mezrû' tarla

7) Sağman inek

8) Kara sığır öküzü

Dönüm: 6

Re's

Re's

Hasılât-ı seneviyyesi

1

2

Guruş

Hasılât-ı seneviyyesi

396 sene 1260

Guruş

200 sene 1261

10

596

Mecmû'undan merkûmun bir senede tahminen temettu'ı

Guruş

406

544 Zuhûrât

950

1) Hane Numero
22 22

2) Fetvacı oğlu Hüseyin Bin Salih'in emlak ve arazi ve temettu'ı

3) Erbab-ı ziraatden idüğü

4) Sene-i sâbıkada vergü-yi mahsusadan bir senede vermiş olduğu, Guruş: 250

5) A'sâr ve rüsumu olarak sene-i sâbıkada bir senede i'ta eylemiş olduğu

Hınta	Mısır	Cem'an yekün
Keyl	Keyl	Guruş
1	2	32
Guruş	Guruş	
12	20	

6) Mezrû' tarla

Dönüm: 10

Hasılât-ı seneviyesi

Guruş

288 sene 1260

200 sene 1261

488

7) Sağman inek

Re's

1

Hasılât-ı seneviyesi

Guruş

10

Mecmû'undan merkûmun bir senede tahminen temettu'ı

Guruş

298

402 Zuhûrât

700

1) Hane Numero
23 23

2) Macar oğlu Yakup Bin Ahmed'in emlak ve arazi ve temettu'ı

3) Erbab-ı ziraatden idüğü

4) Sene-i sâbıkada vergü-yi mahsusadan bir senede vermiş olduğu, Guruş:400

5) A'sâr ve rüsumu olarak sene-i sâbıkada bir senede i'ta eylemiş olduğu

Hınta	Mısır	Erzen	Cem'an yekün
-------	-------	-------	--------------

Keyl	Keyl	Keyl	Guruş
2	2	1	52
Guruş	Guruş	Guruş	
24	20	8	

6) Mezrû' tarla

7) Kara sığır öküzü

Dönüm: 10

Re's

Hasılât-ı seneviyesi

2

Guruş

468 sene 1260

300 sene 1261

768

Mecmû'undan merkûmun bir senede tahminen temettu'ı

Guruş

468

832 Zuhûrât

1300

1) Hane Numero

24

24

2) Kabaklı oğlu Ali Bin Veli'nin emlâk ve arâzi ve temettu'ı

3) Erbab-ı ziraatden idüğü

4) Sene-i sâbıkada vergü-yi mahsusadan bir senede vermiş olduğu, Guruş:565

5) A'şâr ve rüsumu olarak sene-i sâbıkada bir senede i'ta eylemiş olduğu

Hınta	Mısır	Erzen	Cem'an yekün
Keyl	Keyl	Keyl	Guruş
3	2	1	64
Guruş	Guruş	Guruş	
36	20	8	

6) Mezrû' tarla

7) Sağman camus

8) Sağman inek

Dönüm: 10

Re's

Re's

Hasılât-ı seneviyesi

2

3

Guruş

Hasılât-ı seneviyesi

Hasılât-ı seneviyesi

576 sene 1260
400 sene 1261
976

Guruş
60

Guruş
30

9) Kara sığır öküzü
Re's
2

Mecmû'undan merkûmun bir senede tahminen temettu'ı

Guruş
666
784 Zuhûrât
1450

1) Hane Numero
25 25

2) Hekim Hüseyin Bin Mehmed'in emlâk ve arâzi ve temettu'ı

3) Erbab-ı ziraatden idüğü

4) Sene-i sâbıkada vergü-yi mahsusadan bir senede vermiş olduğu, Guruş: 350

5) A'şâr ve rûsumu olarak sene-i sâbıkada bir senede i'ta eylemiş olduğu

Hınta	Mısır	Çavdar	Cem'an yekün
Keyl	Keyl	Keyl	Guruş
2	2	1	54
Guruş	Guruş	Guruş	
24	20	10	

6) Mezrû' tarla

Dönüm: 10

Hasılât-ı seneviyesi

Guruş

486 sene 1260

300 sene 1261

786

7) Sağman inek

Re's

1

Hasılât-ı seneviyesi

Guruş

10

8) Kara sığır öküzü

Re's

2

Mecmû'undan merkûmun bir senede tahminen temettu'ı

Guruş
496

1004 Zuhûrât

1500

1) Hane Numero

26 26

2) oğlu Ahmed Bin Feyzullah'ın emlâk ve arâzi ve temettu'ı

3) Erbab-ı ziraatden idüğü

4) Sene-i sâbıkada vergü-yi mahsusadan bir senede vermiş olduğu, Guruş: 300

5) A'sâr ve rûsumu olarak sene-i sâbıkada bir senede i'ta eylemiş olduğu

Hınta	Mısır	Çavdar	Cem'an yekûn
Keyl	Keyl	Keyl	Guruş
2	2	1	54
Guruş	Guruş	Guruş	
24	20	10	

6) Mezrû' tarla

Dönüm: 5

Hasılât-ı seneviyyesi

Guruş

486 sene 1260

200 sene 1261

686

7) Sağman inek

Re's

1

Hasılât-ı seneviyyesi

Guruş

10

8) Kara sığır öküzü

Re's

2

Mecmû'undan merkûmun bir senede tahminen temettu'ı

Guruş

496

404 Zuhûrât

900

1) Hane Numero

27 27

2) Tebraki oğlu Ahmed Bin Mehmed'in emlâk ve arâzi ve temettu'ı

3) Erbab-ı ziraatden idüğü

4) Sene-i sâbıkada vergü-yi mahsusadan bir senede vermiş olduğu, Guruş: 380

5) A'şâr ve rûsumu olarak sene-i sâbıkada bir senede i'ta eylemiş olduğu

Hınta	Mısır	Erzen	Cem'an yekün
Keyl	Keyl	Keyl	Guruş
2	2	1	52
Guruş	Guruş	Guruş	
24	20	8	

6) Mezrû' tarla

Dönüm: 10
Hasılât-ı seneviyyesi
Guruş
468 sene 1260
300 sene 1261
768

7) Sağman inek

Re's
1
Hasılât-ı seneviyyesi
Guruş
10

8) Kara sığır öküzü

Re's
2

Mecmû'undan merkûmun bir senede tahminen temettu'ı

Guruş
478
622 Zuhûrât
1100

1) Hane Numero
28 28

2) Ordu'lu oğlu Molla Ali Bin Mustafa'nın emlâk ve arâzi ve temettu'ı

3) Erbab-ı ziraatden idüğü

4) Sene-i sâbıkada vergü-yi mahsusadan bir senede vermiş olduğu, Guruş:000

5) Mallim-i Sıbyan olduğundan vergi tarh olunmadığı

6) A'şâr ve rûsumu olarak sene-i sâbıkada bir senede i'ta eylemiş olduğu

Hınta	Mısır	Cem'an yekün
Keyl	Keyl	Guruş
2	1	34
Guruş	Guruş	
24	10	

6) Mezrû' tarla

7) Gayr-i mezrû' tarla

8) Kara sığır öküzü

Dönüm: 10

Dönüm:4

Re's

Hasılât-ı seneviyyesi

2

Guruş

306 sene 1260

200 sene 1261

506

Mecmû'undan merkûmun bir senede tahminen temettu'ı

Guruş

306

444 Zuhûrât

750

1) Hane Numero
29 29

2) İmam oğlu Mehmed Bin Ali'nin emlâk ve arâzi ve temettu'ı

3) Erbab-ı ziraatden idüğü

4) Sene-i sâbıkada vergü-yi mahsusadan bir senede vermiş olduğu, Guruş: 315

5) A'sâr ve rûsumu olarak sene-i sâbıkada bir senede i'ta eylemiş olduğu

Hınta	Mısır	Cem'an yekün
Keyl	Keyl	Guruş
2	3	44

Guruş	Guruş
24	30

6) Mezrû' tarla

Dönüm: 8

Hasılât-ı seneviyyesi

Guruş

396 sene 1260

250 sene 1261

646

8) Sağman inek

Re's

1

Hasılât-ı seneviyyesi

Guruş

10

9) Camus öküzü

Re's

2

10) Arı kovanı

Adet:6

Hasılât-ı seneviyyesi

Guruş

30

Mecmû'undan merkûmun bir senede tahminen temettu'ı

Guruş

436

564 Zuhûrât

1000

1) Hane Numero

30 30

2) Deli Ömer oğlu Osman Bin Ömer'in emlak ve arazi ve temettu'ı

3) Erbab-ı ziraatden idüğü

4) Sene-i sâbıkada vergü-yi mahsusadan bir senede vermiş olduğu, Guruş: 580

5) A'şâr ve rüsumu olarak sene-i sâbıkada bir senede i'ta eylemiş olduğu

Hınta	Mısır	Erzen	Cem'an yekün
Keyl	Keyl	Keyl	Guruş
2	2	1	52
Guruş	Guruş	Guruş	
24	20	8	

6) Mezrû' tarla

Dönüm: 10

Hasılât-ı seneviyyesi

Guruş

468 sene 1260

400 sene 1261

868

7) Sağman camus

Re's

1

Hasılât-ı seneviyyesi

Guruş

30

8) Camus öküzü

Re's

2

Mecmû'undan merkûmun bir senede tahminen temettu'ı

Guruş

498

1102 Zuhûrât

1600

1) Hane Numero

31 31

2) Ahmed Paşa oğlu Salih Bin Ali'nin emlak ve arazi ve temettu'ı

3) Erbab-ı ziraatden idüğü

4) Sene-i sâbıkada vergü-yi mahsusadan bir senede vermiş olduğu, Guruş: 425

5) A'şâr ve rüsumu olarak sene-i sâbıkada bir senede i'ta eylemiş olduğu

Hinta	Mısır	Erzen	Cem'an yekün
Keyl	Keyl	Keyl	Guruş
2	2	2	60
Guruş	Guruş	Guruş	
24	20	16	

6) Mezrû' tarla

Dönüm: 8

Hasılât-ı seneviyyesi

Guruş

540 sene 1260

100 sene 1261

640

8) Sağman inek

Re's

1

Hasılât-ı seneviyyesi

Guruş

10

9) Kara sığır öküzü

Re's

2

10) Arı kovanı

Adet:3

Hasılât-ı seneviyyesi

Guruş

15

Mecmû'undan merkûmun bir senede tahminen temettu'ı

Guruş

565

635 Zuhûrât

1200

1) Hane Numero

32

32

2) Molla Bekir oğlu Abdurrahman Bin Bekir'in emlâk ve arâzi ve temettu'ı

3) Erbab-ı ziraatden idüğü

4) Sene-i sâbıkada vergü-yi mahsusadan bir senede vermiş olduğu, Guruş: 650

5) A'şâr ve rüsumu olarak sene-i sâbıkada bir senede i'ta eylemiş olduğu

Hinta	Çavdar	Erzen	Cem'an yekün
Keyl	Keyl	Keyl	Guruş

3	3	1	74
Guruş	Guruş	Guruş	
36	30	8	

6) Mezrû' tarla

Dönüm: 15

Hasılât-ı seneviyyesi

Guruş

666 sene 1260

400 sene 1261

1066

8) Sağman camus

Re's

2

Hasılât-ı seneviyyesi

Guruş

60

9) Kara sığır öküzü

Re's

2

7) Gayr-i mezrû' tarla

Dönüm: 7

Mecmû'undan merkûmun bir senede tahminen temettu'ı

Guruş

726

774 Zuhûrât

1500

1) Hane Numero

33

33

2) Molla Bekir oğlu Abdullah Bin Abdullah'ın emlâk ve arâzi ve temettu'ı

3) Erbab-ı ziraatden idüğü

4) Sene-i sâbıkada vergü-yi mahsusadan bir senede vermiş olduğu, Guruş: 400

5) A'sâr ve rûsumu olarak sene-i sâbıkada bir senede i'ta eylemiş olduğu

Hinta	Mısır	Erzen	Cem'an yekün
-------	-------	-------	--------------

Keyl	Keyl	Keyl	Guruş
------	------	------	-------

2

2

1

52

Guruş

Guruş

Guruş

24

20

8

6) Mezrû' tarla

Dönüm: 15

Hasılât-ı seneviyyesi

8) Sağman inek

Re's

1

9) Kara sığır öküzü

Re's

2

Guruş	Hasılât-1 seneviyesi	10) Arı kovanı
468 sene 1260	Guruş	Adet:3
<u>400</u> sene 1261	10	Hasılât-1 seneviyesi
868		Guruş
		15

Mecmû'undan merkûmun bir senede tahminen temettu'ı

Guruş
493
557 Zuhûrât
1050

1) Hane Numero
34 34

2) Bacaksız oğlu Mustafa Bin Ali'nin emlak ve arazi ve temettu'ı

3) Erbab-ı ziraatden idüğü

4) Sene-i sâbıkada vergü-yi mahsusadan bir senede vermiş olduğu, Guruş: 300

5) A'sâr ve rüsumu olarak sene-i sâbıkada bir senede i'ta eylemiş olduğu

Hınta	Mısır	Erzen	Cem'an yekün
Keyl	Keyl	Keyl	Guruş
2	2	1	52
Guruş	Guruş	Guruş	
24	20	8	

6) Mezrû' tarla

Dönüm: 10

Hasılât-1 seneviyesi

Guruş

468 sene 1260

300 sene 1261

868

7) Gayr-i mezrû' tarla

Dönüm:15

8) Kara sığır öküzü

Re's

2

9) Bir bab âsiyâbda

Hissesi

Hasılât-1 seneviyesi

Guruş

100

Mecmû'undan merkûmun bir senede tahminen temettu'ı

Guruş
568

1) Hane Numero

35 35

2) Laz ođlu Ali Bin Abdullah'ın emlâk ve arâzi ve temettu'ı

3) Erbab-ı ziraatden idüđi

4) Sene-i sâbıkada vergü-yi mahsusadan bir senede vermiş olduđu, Guruş:300

5) A'sâr ve rüsümü olarak sene-i sâbıkada bir senede i'ta eylemiş olduđu

Hinta Mısır Cem'an yekûn

Keyl Keyl Guruş

2 2 44

Guruş Guruş

24 20

6) Mezrû' tarla

7) Gayr-i mezrû' tarla

8) Kara sığır öküzü

Dönüm: 10

Dönüm:5

Re's

Hasılât-ı seneviyyesi

2

Guruş

396 sene 1260

150 sene 1261

546

Mecmû'undan merkûmun bir senede tahminen

Temettu'ı

Guruş

396

504 Zuhûrât

900

1) Hane Numero

36 36

2) Esir ođlu İsmail Bin Mehmed'in emlâk ve arâzi ve temettu'ı

3) Erbab-ı ziraatden idüđi

4) Sene-i sâbıkada vergü-yi mahsusadan bir senede vermiş olduğu, Guruş: 300

5) A'şâr ve rüsumu olarak sene-i sâbıkada bir senede i'ta eylemiş olduğu

Hinta	Mısır	Erzen	Cem'an yekün
Keyl	Keyl	Keyl	Guruş
2	2	1	52
Guruş	Guruş	Guruş	
24	20	8	

6) Mezrû' tarla

Dönüm: 5

Hasılât-ı seneviyyesi

Guruş

468 sene 1260

400 sene 1261

868

8) Sağman inek

Re's

1

Hasılât-ı seneviyyesi

Guruş

10

9) Kara sığır öküzü

Re's

2

7) Gayr-i mezrû' tarla

Dönüm: 7

Mecmû'undan merkûmun bir senede tahminen

Temettu'ı

Guruş

478

472 Zuhûrât

950

1) Hane Numero

37

37

2) İki akçe oğlu Yakup Bin Ahmed'in emlâk ve temettu'ı

3) Gemici idüğü

4) Sene-i sâbıkada vergü-yi mahsusadan bir senede vermiş olduğu, Guruş:310

Merkûm gemicilik ile me'lûf olduğu.

5) Kara sığır öküzü

Re's

2

Merkûmun bir senede tahminen temettu'ı

Guruş

900

1) Hane Numero

38 38

2) Kurapnalı oğlu Mehmed Bin Mustafa

3) Gemici idüği

4) Sene-i sâbıkada vergü-yi mahsusadan bir senede vermiş olduđu, Guruş:251

Sakin olduđu hanesinden gayrı bir gûnâ emlâk ve arâzi ve bađ ve bahçe ve hayvanat vesairesi olmayup gemicilik ile me'lûf olduđu.

Merkûmun bir senede tahminen temettu'ı

Guruş

800

1) Hane Numero

39 39

2) Fetvacı oğlu Mehmed Bin Salih'in emlâk ve temettu'ı

3) Hizmetkâr idüği

4) Sene-i sâbıkada vergü-yi mahsusadan bir senede vermiş olduđu, Guruş:150

Hizmetkârlık ile meşgul olduđu.

5) Kara sığır öküzü

Re's

1

Merkûmun bir senede tahminen temettu'ı

Guruş

650

1) Hane Numero

40 40

2) Esir oğlu Hamza Bin Mehmed'in emlâk ve temettu'ı

3) Hizmetkâr idüği

4) Sene-i sâbıkada vergü-yi mahsusadan bir senede vermiş olduğu, Guruş:160
Hizmetkârlık ile meşgul olduğu.

5) Sağman inek

Re's

1

Hasılât-ı seneviyyesi

Guruş

10

Merkûmun bir senede tahminen temettu'ı

Guruş

700

1) Hane Numero

41

41

2) İmam oğlu Mustafa Bin Ali

3) Hizmetkâr idüğü

4) Sene-i sâbıkada vergü-yi mahsusadan bir senede vermiş olduğu, Guruş:130

Sakin olduğu hanesinden gayrı bir gûnâ emlâk ve arâzi ve bağ ve bahçe ve hayvanat vesairesi olmayup Hizmetkârlık ile me'lûf olduğu.

Merkûmun bir senede tahminen temettu'ı

Guruş

650

1) Hane Numero

42

42

2) Abidin oğlu Ali Bin Abidin

3) Gemici idüğü

4) Sene-i sâbıkada vergü-yi mahsusadan bir senede vermiş olduğu, Guruş:380

Sakin olduğu hanesinden gayrı bir gûnâ emlâk ve arâzi ve bağ ve bahçe ve hayvanat vesairesi olmayup gemicilik ile me'lûf olduğu.

Merkûmun bir senede tahminen temettu'ı

Guruş

1) Hane Numero

43 43

2) Veli oğlu Mehmed Bin Veli'nin emlak ve temettu'ı

3) Gemici idüğü

4) Sene-i sâbıkada vergü-yi mahsusadan bir senede vermiş olduğu, Guruş:261
Hizmetkârlık ile meşgul olduğu.

5) Sağman inek

Re's

1

Hasılât-ı seneviyyesi

Guruş

10

Merkûmun bir senede tahminen temettu'ı

Guruş

10

740 Zuhûrât

750

1) Hane Numero

44 44

2) Alemdar oğlu Ali Bin Ahmed'in emlak ve temettu'ı

3) Gemici idüğü

4) Sene-i sâbıkada vergü-yi mahsusadan bir senede vermiş olduğu, Guruş:500
Merkûm gemicilik ile me'lûf olduğu.

5) Sağman inek

6) Kara sığır öküzü

Re's

Re's

1

2

Hasılât-ı seneviyyesi

Guruş

10

Merkûmun bir senede tahminen temettu'ı

Guruş

10

1290 Zuhûrât

1300

1) Hane Numero

45

45

2) Karaman oğlu Mehmed Bin Mehmed

3) Gemici idüği

4) Sene-i sâbıkada vergü-yi mahsusadan bir senede vermiş olduğu, Guruş:250

Sakin olduğu hanesinden gayrı bir gûnâ emlâk ve arâzi ve bağ ve bahçe ve hayvanat vesairesi olmayup gemicilik ile me'lûf olduğu.

Merkûmun bir senede tahminen temettu'ı

Guruş

800

1) Hane Numero

46

46

2) Hacı Osman oğlu Ahmed Bin Osman'ın emlâk ve temettu'ı

3) Gemici idüği

4) Sene-i sâbıkada vergü-yi mahsusadan bir senede vermiş olduğu, Guruş:380

Merkûm gemicilik ile me'lûf olduğu.

5) Sağman inek

6) Kara sığır öküzü

Re's

Re's

1

2

Hasılât-ı seneviyyesi

Guruş

10

Merkûmun bir senede tahminen temettu'ı

Guruş

10

1) Hane Numero

47 47

2) Serdar oğlu Veli Bin Mehmed'in emlak ve temettu'ı

3) Gemici idüğü

4) Sene-i sâbıkada vergü-yi mahsusadan bir senede vermiş olduğu, Guruş:270

Merkûm gemicilik ile me'lûf olduğu.

5) Sağman inek

Re's

1

Hasılât-ı seneviyyesi

Guruş

10

Merkûmun bir senede tahminen temettu'ı

Guruş

10

790 Zuhûrât

800

1) Hane Numero

48 48

2) Dede oğlu Ali Bin Mehmed'in emlak ve temettu'ı

3) Miço idüğü

4) Sene-i sâbıkada vergü-yi mahsusadan bir senede vermiş olduğu, Guruş:130

Miçoluk ile me'lûf olduğu.

5) Sağman inek

Re's

1

Hasılât-ı seneviyyesi

Guruş

Merkûmun bir senede tahminen temettu'ı

Guruş

10

490 Zuhûrât

500

1) Hane Numero

49

49

2) Tekneci oğlu Ali Bin Mehmed'in emlâk ve temettu'ı

3) Tekneci idüği

4) Sene-i sâbıkada vergü-yi mahsusadan bir senede vermiş olduğu, Guruş:300

Merkûm tekneçilik ile me'lûf olduğu

5) Sağman inek

Re's

1

Hasılât-ı seneviyyesi

Guruş

10

Merkûmun bir senede tahminen temettu'ı

Guruş

10

840 Zuhûrât

850

1) Hane Numero

50

50

2) Çağlı oğlu Abdurrahman Bin Abdullah'ın emlâk ve temettu'ı

3) Hizmetkâr idüği

4) Sene-i sâbıkada vergü-yi mahsusadan bir senede vermiş olduğu, Guruş:130

Merkûm Hizmetkârlık ile me'lûf olduğu

5) Sağman inek

Re's

1

Hasılât-ı seneviyyesi

Guruş

10

Merkûmun bir senede tahminen temettu'ı

Guruş

10

490 Zuhûrât

500

1) Hane Numero

51

51

2) Nevan oğlu Hasan Bin Mustafa'nın emlâk ve temettu'ı

3) Keresteci idüğü

4) Sene-i sâbıkada vergü-yi mahsusadan bir senede vermiş olduğu, Guruş:000

5) Henüz mütemekkin olarak makdemleri asâkir-i kesirede bulunduğundan vergi tarh olunmadığı.

Kereste ve hatab kıt'asıyla me'lûf olduğu

6) Sağman inek

7) Kara sığır öküzü

Re's

Re's

1

2

Hasılât-ı seneviyyesi

Guruş

10

Merkûmun bir senede tahminen temettu'ı

Guruş

10

890 Zuhûrât

900

Cem'an vekün

Temettuât

Vergü

Guruş Guruş
89250 27144

Bâlâ-yı defterde mestur olduğu vechile Karasu kazâsına tabi Lahne divânı ahâlilerinin nizamına tevfikân numunelerine tatbikan emlâk ve arâzi ve temettuâtı cümlemiz marifetiyle tahrir ve tesbit defter kılındığı işbu zir deftere şer verilerek tahrir olundu.

3.1.5. Milan Karyesi

Bolu eyaletinin hâvi olduğu kazâlardan İzmid Kaimmakamlığı dahilinde kâin Karasu kazâsına tabi Milan karyesinde mukîm ahâlinin emlâk ve arâzi temettuâtının mikdarını mübeyyin defteridir.

1) Hane Numero
1 1

2) Hacı Süleyman oğlu İbrahim Bin Veli'nin emlâk ve arâzi ve temettu'ı

3) Erbab-ı ziraatden idüğü

4) Sene-i sâbıkada vergü-yi mahsusadan bir senede vermiş olduğu, Guruş: 380

5) A'şâr ve rüsumu olarak sene-i sâbıkada bir senede i'ta eylemiş olduğu

Hınta	Çavdar	Mısır	Erzen	Şa'ir	Alef	Kapluca	Cem'an yekün
Keyl	Keyl	Keyl	Keyl	Keyl	Keyl	Keyl	Guruş
1,5	1	1	1	1	1	1	62
Guruş	Guruş	Guruş	Guruş	Guruş	Guruş	Guruş	
18	10	10	8	7	5	4	

6) Mezrû' tarla

Dönüm: 6

Hasılât-ı seneviyyesi

Guruş

558 sene 1260

292 sene 1261

850

7) Sağman inek

Re's

1

Hasılât-ı seneviyyesi

Guruş

10

8) Camus öküzü

Re's

2

Mecmû'undan merkûmun bir senede tahminen temettu'ı

Guruş

568

732 Zuhûrât

1300

1) Hane Numero

2

2

2) Sefêr ođlu Ali Bin Hasan'ın emlâk ve arâzi ve temettu'ı

3) Erbab-ı ziraatden idüđi

4) Sene-i sâbıkada vergü-yi mahsusadan bir senede vermiş olduđu, Guruş: 479

5) A'sâr ve rûsumu olarak sene-i sâbıkada bir senede i'ta eylemiş olduđu

Hinta	Mısır	Erzen	Cem'an yekün
Keyl	Keyl	Keyl	Guruş
0,5	1	1	24
Guruş	Guruş	Guruş	
6	10	8	

6) Mezrû' tarla

Dönüm: 5

Hasılât-ı seneviyyesi

Guruş

216 sene 1260

134 sene 1261

350

7) Sağman camus

Re's

1

Hasılât-ı seneviyyesi

Guruş

30

8) Sağman inek

Re's

3

Hasılât-ı seneviyyesi

Guruş

10

8) Camus öküzü

Re's

2

10) Kara sığır öküzü

Re's

2

Mecmû'undan merkûmun bir senede tahminen temettu'ı

Guruş

256

1094 Zuhûrât

1) Hane Numero
3 3

- 2) Sabuncu oğlu Bilal Bin Bilal'in emlak ve arazi ve temettu'ı
3) Erbab-ı ziraatden idüğü
4) Sene-i sâbıkada vergü-yi mahsusadan bir senede vermiş olduğu, Guruş:250
5) A'şâr ve rüsumu olarak sene-i sâbıkada bir senede i'ta eylemiş olduğu

Hinta Cem'an yekün
Keyl Guruş
1 12
Guruş
12

6) Mezrû' tarla

Dönüm: 2
Hasılât-ı seneviyyesi
Guruş
108 sene 1260
142 sene 1261
250

7) Gayr-i mezrû' tarla

Dönüm:5

Mecmû'undan merkûmun bir senede tahminen temettu'ı

Guruş
108
792 Zuhûrât
900

1) Hane Numero
4 4

- 2) Tahir oğlu Mustafa Bin Tahir'in emlak ve arazi ve temettu'ı
3) Erbab-ı ziraatden idüğü
4) Sene-i sâbıkada vergü-yi mahsusadan bir senede vermiş olduğu, Guruş: 380

5) A'şâr ve rûsumu olarak sene-i sâbıkada bir senede i'ta eylemiş olduğu

Hinta	Mısır	Erzen	Cem'an yekûn
Keyl	Keyl	Keyl	Guruş
0,5	2	1	34
Guruş	Guruş	Guruş	
6	20	8	

6) Mezrû' tarla

Dönüm: 5
Hasılât-ı seneviyyesi
Guruş
306 sene 1260
194 sene 1261
500

8) Sağman inek

Re's
1
Hasılât-ı seneviyyesi
Guruş
10

9) Camus öküzü

Re's
2
10) Kara sığır öküzü
Re's
2

7) Gayr-i mezrû' tarla

Dönüm: 8

Mecmû'undan merkûmun bir senede tahminen temettu'ı

Guruş
316
984 Zuhûrât
1300

1) Hane Numero

5 5

2) Yakup oğlu Hasan Bin Mustafa'nın emlâk ve arâzi ve temettu'ı

3) Erbab-ı ziraatden idüğü

4) Sene-i sâbıkada vergü-yi mahsusadan bir senede vermiş olduğu, Guruş: 360

5) A'şâr ve rûsumu olarak sene-i sâbıkada bir senede i'ta eylemiş olduğu

Hinta	Mısır	Erzen	Cem'an yekûn
Keyl	Keyl	Keyl	Guruş
0,5	2	1	34
Guruş	Guruş	Guruş	

6	20	8	
6) Mezrû' tarla		8) Sağman inek	9) Camus öküzü
Dönüm: 5		Re's	Re's
Hasılât-ı seneviyyesi		5	2
Guruş		Hasılât-ı seneviyyesi	10) Kara sığır öküzü
306 sene 1260		Guruş	Re's
<u>194</u> sene 1261		50	2
500			

Mecmû'undan merkûmun bir senede tahminen temettu'ı

Guruş
356
794 Zuhûrât
1150

- 1) Hane Numero
6 6
- 2) Alemdar oğlu Mehmed Bin Hasan'ın emlâk ve arâzi ve temettu'ı
- 3) Erbab-ı ziraatden idüğü
- 4) Sene-i sâbıkada vergü-yi mahsusadan bir senede vermiş olduğu, Guruş: 380
- 5) A'şâr ve rûsumu olarak sene-i sâbıkada bir senede i'ta eylemiş olduğu

Hinta	Mısır	Erzen	Cem'an yekün
Keyl	Keyl	Keyl	Guruş
0,5	1	1	24
Guruş	Guruş	Guruş	
6	10	8	

6) Mezrû' tarla	8) Sağman inek	9) Camus öküzü
Dönüm: 5	Re's	Re's
Hasılât-ı seneviyyesi	5	2
Guruş	Hasılât-ı seneviyyesi	10) Arı kovanı
216 sene 1260	Guruş	Adet:5
<u>134</u> sene 1261	50	Hasılât-ı seneviyyesi
350		Guruş

7) Gayr-i mezrû' tarla

25

Dönüm: 15

Mecmû'undan merkûmun bir senede tahminen temettu'ı

Guruş

261

1139 Zuhûrât

1400

1) Hane Numero

7

7

2) Bekir oğlu Mustafa Bin Bekir'in emlâk ve arâzi ve temettu'ı

3) Erbab-ı ziraatden idüğü

4) Sene-i sâbıkada vergü-yi mahsusadan bir senede vermiş olduğu, Guruş: 545

5) A'şâr ve rûsumu olarak sene-i sâbıkada bir senede i'ta eylemiş olduğu

Hınta	Mısır	Erzen	Cem'an yekün
Keyl	Keyl	Keyl	Guruş
2	1	1	42
Guruş	Guruş	Guruş	
24	10	8	

6) Mezrû' tarla

7) Sağman inek

8) Camus öküzü

Dönüm: 7

Re's

Re's

Hasılât-ı seneviyyesi

5

2

Guruş

Hasılât-ı seneviyyesi

9) Kara sığır öküzü

378 sene 1260

Guruş

Re's

222 sene 1261

50

2

600

7) Gayr-i mezrû' tarla

Dönüm: 5

Mecmû'undan merkûmun bir senede tahminen temettu'ı

Guruş

428

1072 Zuhûrât

1) Hane Numero
8 8

2) Topçu oğlu Osman Bin İbrahim'in emlak ve arazi ve temettu'ı

3) Erbab-ı ziraatden idüğü

4) Sene-i sâbıkada vergü-yi mahsusadan bir senede vermiş olduğu, Guruş: 280

5) A'sâr ve rüsumu olarak sene-i sâbıkada bir senede i'ta eylemiş olduğu

Hınta	Mısır	Erzen	Cem'an yekün
Keyl	Keyl	Keyl	Guruş
1	1	1	30
Guruş	Guruş	Guruş	
12	10	8	

6) Mezrû' tarla

Dönüm: 7

Hasılât-ı seneviyyesi

Guruş

270 sene 1260

130 sene 1261

400

8) Sağman inek

Re's

1

Hasılât-ı seneviyyesi

Guruş

10

9) Kara sığır öküzü

Re's

2

7) Gayr-i mezrû' tarla

Dönüm: 3

Mecmû'undan merkûmun bir senede tahminen temettu'ı

Guruş

280

620 Zuhûrât

900

1) Hane Numero
9 9

2) Nivran oğlu Mustafa Bin Mehmed'in emlak ve arazi ve temettu'ı

3) Erbab-ı ziraatden idüğü

4) Sene-i sâbıkada vergü-yi mahsusadan bir senede vermiş olduğu, Guruş: 550

5) A'şâr ve rüsümü olarak sene-i sâbıkada bir senede i'ta eylemiş olduğu

Hınta	Mısır	Erzen	Cem'an yekün
Keyl	Keyl	Keyl	Guruş
1	1	1	30
Guruş	Guruş	Guruş	
12	10	8	

6) Mezrû' tarla

Dönüm: 11

Hasılât-ı seneviyyesi

Guruş

270 sene 1260

130 sene 1261

400

7) Sağman camus

Re's

1

Hasılât-ı seneviyyesi

Guruş

30

8) Sağman inek

Re's

1

Hasılât-ı seneviyyesi

Guruş

10

9) Camus öküzü

7) Gayr-i mezrû' tarla

Dönüm: 4

Re's

2

Mecmû'undan merkûmun bir senede tahminen temettu'ı

Guruş

310

1190 Zuhûrât

1500

1) Hane Numero

10

10

2) Sinan oğlu Mustafa Bin Burhan'ın emlâk ve arâzi ve temettu'ı

3) Sene-i sâbıkada vergü-yi mahsusadan bir senede vermiş olduğu, Guruş:000

4) Karye-i mezbur muhtarı bulunduğundan vergi tarh olunmadığı

5) Guruş Adet-i Ağnam rüsümü Re's 16 beheri

32

4

12

6) G. Mezrû' tarla

Dönüm: 20

10) Erkek ağnam

Re's

14) Camus öküzü

Re's

7) Sağman camus

2

4

3	Hasılât-1 seneviyyesi	15) Palaz camus
Hasılât-1 seneviyyesi	Guruş	Re's
Guruş	4	1
90	11) Sağman keçi	16) Kara sığır öküzü
8) Sağman inek	Re's	Re's
Re's	2	2
2	Hasılât-1 seneviyyesi	17) âsiyâb
Hasılât-1 seneviyyesi	Guruş	Bab
Guruş	14	1
20	12) Erkek keçi	Hasılât-1 seneviyyesi
9) Sağman ağnam	Re's	Guruş
Re's	5	50
3	Hasılât-1 seneviyyesi	18) İki kıt'a sefinede
Hasılât-1 seneviyyesi	Guruş	Hissesi
Guruş	5	Hasılât-1 seneviyyesi
21	13) Kısrak	Guruş
	Re's	1800
	4	
Mecmû'undan merkûmun bir senede tahminen temettu'ı		
	Guruş	
	2004	
	<u>2196</u> Zuhûrât	
	4200	

1) Hane Numero
11 11

2) İmam oğlu Hüseyin Bin Mehmed'in emlâk ve arâzi ve temettu'ı

3) Erbab-ı ziraatden idüğü

4) Sene-i sâbıkada vergü-yi mahsusadan bir senede vermiş olduğu, Guruş: 400

5) A'şâr ve rûsumu olarak sene-i sâbıkada bir senede i'ta eylemiş olduğu

Hınta	Mısır	Çavdar	Cem'an yekün
Keyl	Keyl	Keyl	Guruş

0,5	1	0,5	21
Guruş	Guruş	Guruş	
6	10	5	
6) Mezrû' tarla		8) Sağman inek	9) Kara sığır öküzü
Dönüm:4		Re's	Re's
Hasılât-ı seneviyyesi		2	2
Guruş		Hasılât-ı seneviyyesi	10) Arı kovanı
189 sene 1260		Guruş	Adet:4
<u>111</u> sene 1261		20	Hasılât-ı seneviyyesi
300			Guruş
7) Gayr-i mezzrû' tarla			20
Dönüm: 15			

Mecmû'undan merkûmun bir senede tahminen temettu'ı

Guruş
229
671 Zuhûrât
900

1) Hane	Numero		
12	12		
2) Deli Ömer oğlu Mehmed Bin Ömer'in emlak ve arazi ve temettu'ı			
3) Erbab-ı ziraatden idüğü			
4) Sene-i sâbıkada vergü-yi mahsusadan bir senede vermiş olduğu, Guruş:425			
5) A'şâr ve rüsumu olarak sene-i sâbıkada bir senede i'ta eylemiş olduğu			
Hinta	Mısır	Erzen	Cem'an yekün
Keyl	Keyl	Keyl	Guruş
1	1,5	1	35
Guruş	Guruş	Guruş	
12	15	8	
6) Mezrû' tarla		7) Camus öküzü	
Dönüm: 5		Re's	
Hasılât-ı seneviyyesi		2	

Guruş

315 sene 1260

235 sene 1261

550

Mecmû'undan merkûmun bir senede tahminen temettu'ı

Guruş

315

785 Zuhûrât

1100

1) Hane Numero

13

13

2) Hamza oğlu İbrahim Bin Yakup'un emlâk ve arâzi ve temettu'ı

3) Erbab-ı ziraatden idüğü

4) Sene-i sâbıkada vergü-yi mahsusadan bir senede vermiş olduğu, Guruş: 380

5) A'şâr ve rüsumu olarak sene-i sâbıkada bir senede i'ta eylemiş olduğu

Hinta	Mısır	Erzen	Cem'an yekün
Keyl	Keyl	Keyl	Guruş
0,5	1,5	1	39
Guruş	Guruş	Guruş	
6	25	8	

6) Mezrû' tarla

Dönüm: 5

Hasılât-ı seneviyyesi

Guruş

351 sene 1260

249 sene 1261

600

7) Sağman inek

Re's

3

Hasılât-ı seneviyyesi

Guruş

30

8) Camus öküzü

Re's

2

9) Kara sığır öküzü

Re's

2

10) Arı kovanı

Adet:5

Hasılât-ı seneviyyesi

Guruş

25

Mecmû'undan merkûmun bir senede tahminen temettu'ı

Guruş

406

944 Zuhûrât

1350

1) Hane Numero

14 14

2) Tercanlı oğlu Mustafa Bin Abdullah'ın emlâk ve arâzi ve temettu'ı

3) Erbab-ı ziraatden idüğü

4) Sene-i sâbıkada vergü-yi mahsusadan bir senede vermiş olduğu, Guruş: 380

5) A'sâr ve rüsumu olarak sene-i sâbıkada bir senede i'ta eylemiş olduğu

Hınta	Mısır	Erzen	Cem'an yekün
Keyl	Keyl	Keyl	Guruş
1	2	1	40
Guruş	Guruş	Guruş	
12	20	8	

6) Mezrû' tarla

Dönüm: 5

Hasılât-ı seneviyyesi

Guruş

360 sene 1260

240 sene 1261

600

7) Sağman inek

Re's

1

Hasılât-ı seneviyyesi

Guruş

10

8) Camus öküzü

Re's

2

10) Kara sığır öküzü

Re's

2

7) Gayr-i mezrû' tarla

Dönüm: 5

Mecmû'undan merkûmun bir senede tahminen temettu'ı

Guruş

370

970 Zuhûrât

1350

1) Hane Numero

15 15

2) Nehaz oğlu Salih Bin Mehmed'in emlâk ve arâzi ve temettu'ı

3) Erbab-ı ziraatden idügi

4) Sene-i sâbıkada vergü-yi mahsusadan bir senede vermiş olduğu, Guruş: 380

5) A'şâr ve rüsumu olarak sene-i sâbıkada bir senede i'ta eylemiş olduğu

Hinta	Mısır	Erzen	Cem'an yekün
Keyl	Keyl	Keyl	Guruş
1	1,5	1	36
Guruş	Guruş	Guruş	
12	15	8	

6) Mezrû' tarla

Dönüm: 7

Hasılât-ı seneviyyesi

Guruş

324 sene 1260

226 sene 1261

550

7) Sağman inek

Re's

2

Hasılât-ı seneviyyesi

Guruş

20

8) Kara sığır öküzü

Re's

2

10) Arı kovanı

Adet:5

Hasılât-ı seneviyyesi

Guruş

25

Mecmû'undan merkûmun bir senede tahminen temettu'ı

Guruş

369

832 Zuhûrât

1200

1) Hane Numero

16

16

2) Deli İsmail oğlu Mehmed Bin İsmail'in emlak ve arâzi ve temettu'ı

3) Erbab-ı ziraatden idügi

4) Sene-i sâbıkada vergü-yi mahsusadan bir senede vermiş olduğu, Guruş:425

5) A'şâr ve rüsumu olarak sene-i sâbıkada bir senede i'ta eylemiş olduğu

Hinta	Mısır	Erzen	Cem'an yekün
Keyl	Keyl	Keyl	Guruş
1	1,5	0,5	31

Guruş Guruş Guruş
12 15 4

6) Mezrû' tarla

7) Kara sığır öküzü

Dönüm: 6

Re's

Hasılât-ı seneviyyesi

2

Guruş

279 sene 1260

121 sene 1261

400

Mecmû'undan merkûmun bir senede tahminen temettu'ı

Guruş

279

621

900

1) Hane Numero

17

17

2) Dandan oğlu Mehmedbin Ahmed'in emlâk ve arâzi ve temettu'ı

3) Erbab-ı ziraatden idüğü

4) Sene-i sâbıkada vergü-yi mahsusadan bir senede vermiş olduğu, Guruş: 460

5) A'sâr ve rûsumu olarak sene-i sâbıkada bir senede i'ta eylemiş olduğu

Hınta Mısır Erzen Cem'an yekün

Keyl

Keyl

Keyl

Guruş

0,5

2,5

1

39

Guruş

Guruş

Guruş

6

25

8

6) Mezrû' tarla

8) Sağman camus

9) Kara sığır öküzü

Dönüm: 7

Re's

Re's

Hasılât-ı seneviyyesi

2

2

Guruş

Hasılât-ı seneviyyesi

351 sene 1260

Guruş

249 sene 1261

60

600

7) Gayr-i mevrû' tarla

Dönüm: 18

Mecmû'undan merkûmun bir senede tahminen temettu'ı

Guruş

411

1089 Zuhûrât

1500

1) Hane Numero

18

18

2) Çolak oğlu Yusuf Bin İsmail'in emlak ve arazi ve temettu'ı

3) Erbab-ı ziraatden idüğü

4) Sene-i sâbıkada vergü-yi mahsusadan bir senede vermiş olduğu, Guruş: 380

5) A'şâr ve rüsumu olarak sene-i sâbıkada bir senede i'ta eylemiş olduğu

Hınta	Mısır	Erzen	Cem'an yekün
Keyl	Keyl	Keyl	Guruş
1	2,5	1	45
Guruş	Guruş	Guruş	
12	25	8	

6) Mevrû' tarla

Dönüm: 4

Hasılât-ı seneviyyesi

Guruş

405 sene 1260

145 sene 1261

550

7) Sağman camus

Re's

1

Hasılât-ı seneviyyesi

Guruş

30

9) Camus öküzü

Re's

2

10) Kara sığır öküzü

Re's

2

Mecmû'undan merkûmun bir senede tahminen temettu'ı

Guruş

435

765 Zuhûrât

1200

225

1) Hane Numero
19 19

2) Dandan oğlu Mustafa Bin Ahmed'in emlak ve arazi ve temettu'ı

3) Erbab-ı ziraatden idüğü

4) Sene-i sâbıkada vergü-yi mahsusadan bir senede vermiş olduğu Guruş:250

5) A'sâr ve rüsumu olarak sene-i sâbıkada bir senede i'ta eylemiş olduğu

Hinta	Mısır	Erzen	Cem'an yekün
Keyl	Keyl	Keyl	Guruş
1	1	1	30
Guruş	Guruş	Guruş	
12	10	8	

6) Mezrû' tarla

7) Kara sığır öküzü

Dönüm: 4

Re's

Hasılât-ı seneviyesi

2

Guruş

270 sene 1260

130 sene 1261

400

Mecmû'undan merkûmun bir senede tahminen temettu'ı

Guruş

270

530 Zuhûrât

800

1) Hane Numero
20 20

2) İmam oğlu Hasan Bin Mustafa'nın emlak ve arazi ve temettu'ı

3) Erbab-ı ziraatden idüğü

4) Sene-i sâbıkada vergü-yi mahsusadan bir senede vermiş olduğu, Guruş: 250

5) A'sâr ve rüsumu olarak sene-i sâbıkada bir senede i'ta eylemiş olduğu

Hinta	Mısır	Erzen	Cem'an yekün
Keyl	Keyl	Keyl	Guruş

0,5	1,5	0,5	25
Guruş	Guruş	Guruş	
6	15	4	
6) Mezrû' tarla		7) Sağman inek	8) Kara sığır öküzü
Dönüm: 3		Re's	Re's
Hasılât-ı seneviyyesi		2	2
Guruş		Hasılât-ı seneviyyesi	9) Arı kovamı
225 sene 1260		Guruş	Adet:6
<u>175</u> sene 1261		20	Hasılât-ı seneviyyesi
400			Guruş
			30

Mecmû'undan merkûmun bir senede tahminen temettu'ı

Guruş

275

525 Zuhûrât

800

- 1) Hane Numero
21 21
- 2) Balcı oğlu Abdurrahman Bin Abdurrahman'ın emlak ve arâzi ve temettu'ı
- 3) Ayağı mücrim olduğu
- 4) Sene-i sâbıkada vergü-yi mahsusadan bir senede vermiş olduğu, Guruş: 200
- 5) A'sâr ve rüsumu olarak sene-i sâbıkada bir senede i'ta eylemiş olduğu

Mısır	Erzen	Cem'an yekün
Keyl	Keyl	Guruş
1	0,5	14
Guruş	Guruş	
10	4	

6) Mezrû' tarla	7) Sağman inek	9) Kara sığır öküzü
Dönüm: 3	Re's	Re's
Hasılât-ı seneviyyesi	2	2
Guruş	Hasılât-ı seneviyyesi	

126 sene 1260	Guruş
<u>124</u> sene 1261	20
250	

Mecmû'undan merkûmun bir senede tahminen temettu'ı

Guruş
146
<u>454</u> Zuhûrât
600

1) Hane	Numero
22	22

2) Salih oğlu Ömer Bin Mehmed'in emlâk ve arâzi ve temettu'ı

3) Erbab-ı ziraatden idüğü

4) Sene-i sâbıkada vergü-yi mahsusadan bir senede vermiş olduğu, Guruş: 380

5) A'şâr ve rûsumu olarak sene-i sâbıkada bir senede i'ta eylemiş olduğu

Hinta	Mısır	Erzen	Cem'an yekûn
Keyl	Keyl	Keyl	Guruş
1,5	2	1	46
Guruş	Guruş	Guruş	
18	20	8	

6) Mezrû' tarla

Dönüm: 5
Hasılât-ı seneviyyesi

Guruş
414 sene 1260
236 sene 1261
650

7) Sağman camus

Re's

2

Hasılât-ı seneviyyesi

Guruş

60

8) Sağman inek

Re's

1

Hasılât-ı seneviyyesi

Guruş

10

8) Camus öküzü

Re's

2

10) Kara sığır öküzü

Re's

2

Mecmû'undan merkûmun bir senede tahminen temettu'ı

Guruş

484

916 Zuhûrât

1400

1) Hane Numero

23

23

2) Kara Mehmed oğlu Ali Bin Mehmed'in emlâk ve arâzi ve temettu'ı

3) Erbab-ı ziraatden idügi

4) Sene-i sâbıkada vergü-yi mahsusadan bir senede vermiş olduğu, Guruş: 360

5) A'sâr ve rûsumu olarak sene-i sâbıkada bir senede i'ta eylemiş olduğu

Hınta Mısır Cem'an yekûn

Keyl Keyl Guruş

1 0,5 17

Guruş Guruş

12 5

6) Mezrû' tarla

7) Sağman camus

8) Sağman inek

Dönüm: 3

Re's

Re's

Hasılât-ı seneviyyesi

1

1

Guruş

Hasılât-ı seneviyyesi

Hasılât-ı seneviyyesi

153 sene 1260

Guruş

Guruş

147 sene 1261

30

10

300

9) Kara sığır öküzü

7) Gayr-i mezrû' tarla

Re's

Dönüm: 4

2

Mecmû'undan merkûmun bir senede tahminen temettu'ı

Guruş

193

807 Zuhûrât

1000

- 1) Hane Numero
24 24
- 2) Ömer oğlu Osman Bin Ali'nin emlak ve arazi ve temettu'ı
- 3) Erbab-ı ziraatden idüğü
- 4) Sene-i sâbıkada vergü-yi mahsusadan bir senede vermiş olduğu, Guruş:150
- 5) A'sâr ve rüsumu olarak sene-i sâbıkada bir senede i'ta eylemiş olduğu

Hınta	Cem'an yekün
Keyl	Guruş
1	12
Guruş	
12	

- 6) Mezrû' tarla 7) Gayr-i mezrû' tarla 8) Camus öküzü

Dönüm: 2	Dönüm:4	Re's
Hasılât-ı seneviyesi		2
Guruş		
108 sene 1260		
<u>46</u> sene 1261		
150		

Mecmû'undan merkûmun bir senede tahminen temettu'ı

Guruş

108

392 Zuhûrât

500

- 1) Hane Numero
25 25
- 2) Davut oğlu İsmail Bin İsmail'in emlak ve arazi ve temettu'ı
- 3) Erbab-ı ziraatden idüğü
- 4) Sene-i sâbıkada vergü-yi mahsusadan bir senede vermiş olduğu, Guruş:150
- 5) A'sâr ve rüsumu olarak sene-i sâbıkada bir senede i'ta eylemiş olduğu

Hınta	Mısır	Erzen	Cem'an yekün
-------	-------	-------	--------------

Keyl	Keyl	Keyl	Guruş
1	1	1	30
Guruş	Guruş	Guruş	
12	10	8	

6) Mezrû' tarla

Dönüm: 4

Hasılât-ı seneviyyesi

Guruş

270 sene 1260

130 sene 1261

400

Mecmû'undan merkûmun bir senede tahminen temettu'ı

Guruş

270

480 Zuhûrât

750

1) Hane Numero

26

26

2) Sinan oğlu İbrahim Bin Mehmed'in emlâk ve arâzi ve temettu'ı

3) Erbab-ı ziraatden idüğü

4) Sene-i sâbıkada vergü-yi mahsusadan bir senede vermiş olduğu, Guruş: 350

5) A'sâr ve rüsumu olarak sene-i sâbıkada bir senede i'ta eylemiş olduğu

Hınta	Mısır	Erzen	Cem'an yekün
Keyl	Keyl	Keyl	Guruş
1	1	1	30
Guruş	Guruş	Guruş	
12	10	8	

6) Mezrû' tarla

Dönüm: 5

Hasılât-ı seneviyyesi

7) Gayr-i mezrû' tarla

Dönüm:2

8) Camus öküzü

Re's

2

Guruş

270 sene 1260

130 sene 1261

400

Mecmû'undan merkûmun bir senede tahminen temettu'ı

Guruş

270

630 Zuhûrât

900

1) Hane Numero

27

27

2) Sinan oğlu Koca Mehmed Bin Ali'nin emlâk ve arâzi ve temettu'ı

3) Erbab-ı ziraatden idügi

4) Sene-i sâbıkada vergü-yi mahsusadan bir senede vermiş olduğu, Guruş: 380

5) A'sâr ve rûsumu olarak sene-i sâbıkada bir senede i'ta eylemiş olduğu

Hinta	Mısır	Erzen	Cem'an yekün
Keyl	Keyl	Keyl	Guruş
1	2	0,5	36
Guruş	Guruş	Guruş	
12	20	4	

6) Mezrû' tarla

Dönüm: 3

Hasılât-ı seneviyyesi

Guruş

324 sene 1260

126 sene 1261

450

7) Gayr-i mezrû' tarla

Dönüm: 4

7) Sağman camus

Re's

1

Hasılât-ı seneviyyesi

Guruş

30

8) Sağman inek

Re's

1

Hasılât-ı seneviyyesi

Guruş

10

9) Camus öküzü

Re's

2

Mecmû'undan merkûmun bir senede tahminen temettu'ı

Guruş

364

936 Zuhûrât

1300

1) Hane Numero

28 28

2) Berber oğlu Mehmed Bin Veli'nin emlâk ve arâzi ve temettu'ı

3) Erbab-ı ziraatden idüğü

4) Sene-i sâbıkada vergü-yi mahsusadan bir senede vermiş olduğu, Guruş: 250

5) A'sâr ve rûsumu olarak sene-i sâbıkada bir senede i'ta eylemiş olduğu

Hınta Mısır Cem'an yekün

Keyl Keyl Guruş

1 1 22

Guruş Guruş

12 10

6) Mezrû' tarla

7) Sağman camus

9) Kara sığır öküzü

Dönüm: 3

Re's

Re's

Hasılât-ı seneviyyesi

1

2

Guruş

Hasılât-ı seneviyyesi

198 sene 1260

Guruş

102 sene 1261

30

300

Mecmû'undan merkûmun bir senede tahminen temettu'ı

Guruş

228

672 Zuhûrât

900

1) Hane Numero

29 29

2) Berber oğlu Ali Bin Mehmed'in emlâk ve arâzi ve temettu'ı

3) Erbab-ı ziraatden idüğü

4) Sene-i sâbıkada vergü-yi mahsusadan bir senede vermiş olduğu, Guruş: 325

5) A'şâr ve rüsumu olarak sene-i sâbıkada bir senede i'ta eylemiş olduğu

Hinta	Mısır	Erzen	Cem'an yekün
Keyl	Keyl	Keyl	Guruş
1	2	1	40
Guruş	Guruş	Guruş	
12	20	8	

6) Mezrû' tarla

Dönüm: 3

Hasılât-ı seneviyyesi

Guruş

360 sene 1260

140 sene 1261

500

7) Sağman inek

Re's

1

Hasılât-ı seneviyyesi

Guruş

10

9) Camus öküzü

Re's

2

7) Gayr-i mezrû' tarla

Dönüm: 7

Mecmû'undan merkûmun bir senede tahminen temettu'ı

Guruş

370

680 Zuhûrât

1050

1) Hane Numero

30

30

2) Kürt Mehmed oğlu Hasan Bin Mehmed'in emlâk ve arâzi ve temettu'ı

3) Erbab-ı ziraatden idügi

4) Sene-i sâbıkada vergü-yi mahsusadan bir senede vermiş olduğu, Guruş:75

5) A'şâr ve rüsumu olarak sene-i sâbıkada bir senede i'ta eylemiş olduğu

Hinta Cem'an yekün

Keyl Guruş

1

12

Guruş

12

6) Mevrû' tarla

7) Kara sığır öküzü

Dönüm: 3

Re's

Hasılât-ı seneviyyesi

2

Guruş

108 sene 1260

42 sene 1261

150

Mecmû'undan merkûmun bir senede tahminen temettu'ı

Guruş

108

292 Zuhûrât

400

1) Hane

Numero

31

31

2) Çolak oğlu Mehmed Bin İsmail'in emlak ve arazi ve temettu'ı

3) Erbab-ı ziraatden idüğü

4) Sene-i sâbıkada vergü-yi mahsusadan bir senede vermiş olduğu, Guruş:300

5) A'sâr ve rüsumu olarak sene-i sâbıkada bir senede i'ta eylemiş olduğu

Hınta

Mısır

Cem'an yekün

Keyl

Keyl

Guruş

1

1

22

Guruş

Guruş

12

10

6) Mevrû' tarla

7) Kara sığır öküzü

Dönüm: 3

Re's

Hasılât-ı seneviyyesi

2

Guruş

198 sene 1260

102 sene 1261

300

Mecmû'undan merkûmun bir senede tahminen temettu'ı

Guruş
198
802 Zuhûrât
1000

1) Hane Numero
32 32

2) İmam oğlu Yusuf Bin Mustafa'nın emlâk ve arâzi ve temettu'ı

3) Erbab-ı ziraatden idüği

4) Sene-i sâbıkada vergü-yi mahsusadan bir senede vermiş olduğu, Guruş: 250

5) A'sâr ve rûsumu olarak sene-i sâbıkada bir senede i'ta eylemiş olduğu

Hınta	Mısır	Erzen	Cem'an yekûn
Keyl	Keyl	Keyl	Guruş
1	1	1	30
Guruş	Guruş	Guruş	
12	10	8	

6) Mezrû' tarla

Dönüm: 5

Hasılât-ı seneviyyesi

Guruş

270 sene 1260

130 sene 1261

400

7) Sağman camus

Re's

1

Hasılât-ı seneviyyesi

Guruş

30

8) Sağman inek

Re's

1

Hasılât-ı seneviyyesi

Guruş

10

9) Kara sığır öküzü

Re's

2

Mecmû'undan merkûmun bir senede tahminen temettu'ı

Guruş
310
690 Zuhûrât
1000

1) Hane Numero
33 33

2) Molla ođlu Halil Efendi Bin Ömer'in temettu'ı

3) Muallim-i Sıbyan idüđi

4) Sene-i sâbıkada vergü-yi mahsusadan bir senede vermiş olduđu, Guruş:000

5) Karye-i mezburun imamı bulunduđundan vergi tarh olunmamış olduđu

Sakin olduđu hanesinden gayrı bir gûnâ emlâk ve arâzi ve bađ ve bahçe ve hayvanat vesairesi olmayup imamet hizmetiyle me'lûf olduđu.

Merkûmun bir senede tahminen temettu'ı

Guruş

300

1) Hane Numero
34 34

2) Derviş ođlu Ali Bin İbrahim'in temettu'ı

3) Gemici idüđi

4) Sene-i sâbıkada vergü-yi mahsusadan bir senede vermiş olduđu, Guruş:250

Sakin olduđu hanesinden gayrı bir gûnâ emlâk ve arâzi ve bađ ve bahçe ve hayvanat vesairesi olmayup gemicilik ile me'lûf olduđu.

Merkûmun bir senede tahminen temettu'ı

Guruş

700

1) Hane Numero
35 35

2) Çekiç ođlu İbrahim Bin İbrahim'in temettu'ı

3) Gemici idüđi

4) Sene-i sâbıkada vergü-yi mahsusadan bir senede vermiş olduđu, Guruş:150

Sakin olduđu hanesinden gayrı bir gûnâ emlâk ve arâzi ve bađ ve bahçe ve hayvanat vesairesi olmayup gemicilik ile me'lûf olduđu.

Merkûmun bir senede tahminen temettu'ı

Guruş

1) Hane Numero
36 36

2) Tahir ođlu İsmail Bin Tahir'in temettu'ı

3) Gemici idüđi

4) Sene-i sâbıkada vergü-yi mahsusadan bir senede vermiş olduđu, Guruş:225

Sakin olduđu hanesinden gayrı bir gûnâ emlâk ve arâzi ve bađ ve bahçe ve hayvanat vesairesi olmayup gemicilik ile me'lûf olduđu.

Merkûmun bir senede tahminen temettu'ı

Guruş

700

1) Hane Numero
37 37

2) Ömer ođlu Hasan Bin Mehmed'in temettu'ı

3) Gemici idüđi

4) Sene-i sâbıkada vergü-yi mahsusadan bir senede vermiş olduđu, Guruş:150

Sakin olduđu hanesinden gayrı bir gûnâ emlâk ve arâzi ve bađ ve bahçe ve hayvanat vesairesi olmayup gemicilik ile me'lûf olduđu.

Merkûmun bir senede tahminen temettu'ı

Guruş

700

1) Hane Numero
38 38

2) Hayran ođlu Ali Bin Mehmed'in temettu'ı

3) Gemici idüđi

4) Sene-i sâbıkada vergü-yi mahsusadan bir senede vermiş olduđu, Guruş:300

Sakin olduđu hanesinden gayrı bir gûnâ emlâk ve arâzi ve bađ ve bahçe ve hayvanat vesairesi olmayup gemicilik ile me'lûf olduđu.

Merkûmun bir senede tahminen temettu'ı

Guruş

800

1) Hane Numero
39 39

2) Molla ođlu Mustafa Bin Mehmed'in temettu'ı

3) Gemici idüđi

4) Sene-i sâbıkada vergü-yi mahsusadan bir senede vermiş olduđu, Guruş:150

Sakin olduđu hanesinden gayrı bir gûnâ emlâk ve arâzi ve bađ ve bahçe ve hayvanat vesairesi olmayup gemicilik ile me'lûf olduđu.

Merkûmun bir senede tahminen temettu'ı

Guruş

700

1) Hane Numero
40 40

2) Hasan ođlu Hüseyin Bin Veli'nin temettu'ı

3) Gemici idüđi

4) Sene-i sâbıkada vergü-yi mahsusadan bir senede vermiş olduđu, Guruş:150

Sakin olduđu hanesinden gayrı bir gûnâ emlâk ve arâzi ve bađ ve bahçe ve hayvanat vesairesi olmayup gemicilik ile me'lûf olduđu.

Merkûmun bir senede tahminen temettu'ı

Guruş

700

Cem'an yekûn

Temettuât	Vergü
Guruş	Guruş
42650	11730

Bâlâ-yı defterde mestur olduđu vechile Karasu kazâsına tabi Milan karyesi ahalilerinin nizamına tevfikân numunelerine tatbikan emlâk ve arâzi ve temettuâtları cümlemiz marifetiyle tahrir ve tesbit defter kılındığı işbu zir deftere şerh verilerek tahrir olundu.

3.1.6. Kuyumcular Karyesi

Bolu eyaletinin hâvi olduğu kazâlardan İzmid Kaimmakamlığı dahilinde kâin Karasu kazâsına tabi Kuyumcular karyesinde mukîm ahalinin emlâk ve arâz temettuâtının miktarını mübeyyin defteridir.

1) Hane Numero
1 1

2) İshak oğlu Mehmed Bin İshak'ın emlâk ve arâzi ve temettu'ı

3) Erbab-ı ziraatden idüğü

4) Sene-i sâbıkada vergü-yi mahsusadan bir senede vermiş olduğu, Guruş: 330

5) A'sâr ve rûsumu olarak sene-i sâbıkada bir senede i'ta eylemiş olduğu

Hınta	Mısır	Erzen	Şa'ir	Çavdar	Alef	Kapluca	Cem'an yekün
Keyl	Keyl	Keyl	Keyl	Keyl	Keyl	Keyl	Guruş
1	1	1	0,5	1	0,5	1	50
Guruş	Guruş	Guruş	Guruş	Guruş	Guruş	Guruş	
12	10	8	3,5	10	2,5	4	
6) Mezrû' tarla			8) Sağman inek			10) Camus öküzü	
Dönüm: 12				Re's			Re's
Hasılât-ı seneviyesi				1			2
Guruş			Hasılât-ı seneviyesi			11) Kara sığır öküzü	
450 sene 1260			Guruş				Re's
<u>250</u> sene 1261			10				2
700							

Mecmû'undan merkûmun bir senede tahminen temettu'ı

Guruş

460

940 Zuhûrât

1400

1) Hane Numero

2 2

2) İmam oğlu Molla İsmail Bin İsmail'in emlak ve arazi ve temettu'ı

3) Erbab-ı ziraatden idüğü

4) Sene-i sâbıkada vergü-yi mahsusadan bir senede vermiş olduğu, Guruş: 250

5) A'sâr ve rüsumu olarak sene-i sâbıkada bir senede i'ta eylemiş olduğu

Hinta Mısır Cem'an yekün

Keyl Keyl Guruş

0,5 1 16

Guruş Guruş

6 10

6) Mezrû' tarla

7) Gayr-i mezrû' tarla

8) Kara sığır öküzü

Dönüm: 5

Dönüm:2

Re's

Hasılât-ı seneviyesi

(Devrinde ziraat olunmak üzere)

2

Guruş

144 sene 1260

106 sene 1261

250

Mecmû'undan merkûmun bir senede tahminen temettu'ı

Guruş

144

656 Zuhûrât

800

1) Hane Numero

3 3

2) Musalli oğlu İsmail Efendi Bin Feyzullah'ın emlak ve arazi ve temettu'ı

3) Erbab-ı ziraatden idüğü

4) Sene-i sâbıkada vergü-yi mahsusadan bir senede vermiş olduğu, Guruş:000

5) Karye-i mezbur imamı ve hatibi bulunduğundan vergi tarh olunmadığı

6) A'sâr ve rüsumu olarak sene-i sâbıkada bir senede i'ta eylemiş olduğu

Hinta Mısır Erzen Çavdar Cem'an yekün

Keyl	Keyl	Keyl	Keyl	Guruş
1	0,5	0,5	1	31
Guruş	Guruş	Guruş	Guruş	
12	5	4	10	

6) Mezrû' tarla

Dönüm: 11

Hasılât-ı seneviyyesi

Guruş

279 sene 1260

121 sene 1261

400

8) Sağman camus

Re's

2

Hasılât-ı seneviyyesi

Guruş

60

9) Kara sığır öküzü

Re's

2

Mecmû'undan merkûmun bir senede tahminen temettu'ı

Guruş

339

611 Zuhûrât

950

1) Hane Numero

4

4

2) Ürkeşli oğlu Süleyman Bin Mehmed'in temettu'ı

3) Gemici idüğü

4) Sene-i sâbıkada vergü-yi mahsusadan bir senede vermiş olduğu, Guruş:150

Sakin olduğu hanesinden gayrı bir gûnâ emlâk ve arâzi ve bağ ve bahçe ve hayvanat vesairesi olmayup gemicilik ile me'lûf olduğu.

Merkûmun bir senede tahminen temettu'ı

Guruş

800

1) Hane Numero

5

5

2) Çolak oğlu Ahmed Bin Ahmed'in emlâk ve arâzi ve temettu'ı

3) Erbab-ı ziraatden idüğü

4) Sene-i sâbıkada vergü-yi mahsusadan bir senede vermiş olduğu, Guruş:250

5) A'şâr ve rüsumu olarak sene-i sâbıkada bir senede i'ta eylemiş olduğu

Hinta Cem'an yekün

Keyl Guruş

1 12

Guruş

12

6) Mezrû' tarla

7) Kara sığır öküzü

Dönüm: 5

Re's

Hasılât-ı seneviyesi

2

Guruş

108 sene 1260

110 sene 1261

218

Mecmû'undan merkûmun bir senede tahminen temettu'ı

Guruş

108

892 Zuhûrât

1000

1) Hane Numero

6

6

2) Karadayı oğlu İsmail Bin Emin'in emlâk ve arâzi ve temettu'ı

3) Erbab-ı ziraatden idüğü

4) Sene-i sâbıkada vergü-yi mahsusadan bir senede vermiş olduğu, Guruş: 373

5) A'şâr ve rüsumu olarak sene-i sâbıkada bir senede i'ta eylemiş olduğu

Hinta Cem'an yekün

Keyl Guruş

1 12

Guruş

12

6) Mezrû' tarla

7) Sağman camus

9) Camus öküzü

Dönüm: 6	Re's	Re's
Hasılât-1 seneviyesi	1	2
Guruş	Hasılât-1 seneviyesi	10) Kara sığır öküzü
108 sene 1260	Guruş	Re's
<u>100</u> sene 1261	30	2
208		

Mecmû'undan merkûmun bir senede tahminen temettu'ı

Guruş
138
1062 Zuhûrât
1200

1) Hane Numero
7 7

2) Karadayı oğlu Mustafa Bin İsmail'in emlâk ve arâzi ve temettu'ı

3) Erbab-ı ziraatden idüğü

4) Sene-i sâbıkada vergü-yi mahsusadan bir senede vermiş olduğu, Guruş: 270

5) A'şâr ve rûsumu olarak sene-i sâbıkada bir senede i'ta eylemiş olduğu

Hınta Mısır Cem'an yekûn

Keyl Keyl Guruş

3 0,5 41

Guruş Guruş

36 5

6) Mezrû' tarla

7) Sağman inek

Dönüm: 6

Re's

Hasılât-1 seneviyesi

1

Guruş

Hasılât-1 seneviyesi

369 sene 1260

Guruş

200 sene 1261

30

569

Mecmû'undan merkûmun bir senede tahminen temettu'ı

Guruş

399

451 Zuhûrât

850

1) Hane Numero
8 8

2) Karadayı oğlu İbrahim Bin İsmail'in emlak ve arazi ve temettu'ı

3) Erbab-ı ziraatden idüğü

4) Sene-i sâbıkada vergü-yi mahsusadan bir senede vermiş olduğu, Guruş: 320

5) A'şâr ve rûsumu olarak sene-i sâbıkada bir senede i'ta eylemiş olduğu

Hinta	Mısır	Cem'an yekün
Keyl	Keyl	Guruş
0,5	1	16
Guruş	Guruş	
6	10	

6) Mezrû' tarla

Dönüm: 4

Hasılât-ı seneviyyesi

Guruş

144 sene 1260

120 sene 1261

264

7) Sağman inek

Re's

1

Hasılât-ı seneviyyesi

Guruş

10

8) Kara sığır öküzü

Re's

2

Mecmû'undan merkûmun bir senede tahminen temettu'ı

Guruş

154

1246 Zuhûrât

1400

1) Hane Numero
9 9

2) İmam oğlu Abdullah Bin Feyzullah'm emlak ve arazi ve temettu'ı

3) Erbab-ı ziraatden idüğü

4) Sene-i sâbıkada vergü-yi mahsusadan bir senede vermiş olduğu, Guruş: 320

5) A'şâr ve rüsumu olarak sene-i sâbıkada bir senede i'ta eylemiş olduğu

Hinta	Mısır	Cem'an yekün
Keyl	Keyl	Guruş
1	1	22
Guruş	Guruş	
12	10	

6) Mezrû' tarla

Dönüm: 5

Hasılât-ı seneviyesi

Guruş

198 sene 1260

150 sene 1261

348

7) Sağman inek

Re's

2

Hasılât-ı seneviyesi

Guruş

20

8) Kara sığır öküzü

Re's

2

Mecmû'undan merkûmun bir senede tahminen temettu'ı

Guruş

218

932 Zuhûrât

1150

1) Hane Numero

10

10

2) Dağcı oğlu Mustafa Bin Mehmed'in emlâk ve arâzi ve temettu'ı

3) Erbab-ı ziraatden idüğü

4) Sene-i sâbıkada vergü-yi mahsusadan bir senede vermiş olduğu, Guruş: 320

5) A'şâr ve rüsumu olarak sene-i sâbıkada bir senede i'ta eylemiş olduğu

Hinta	Mısır	Erzen	Çavdar	Cem'an yekün
Keyl	Keyl	Keyl	Keyl	Guruş
1	1	1,5	0,5	37,5
Guruş	Guruş	Guruş	Guruş	
12	10	12	3,5	

6) Mezrû' tarla

7) Sağman inek

8) Camus öküzü

Dönüm: 8	Re's	Re's
Hasılât-ı seneviyesi	1	2
Guruş	Hasılât-ı seneviyesi	9) Kara sığır öküzü
337,5 sene 1260	Guruş	Re's
<u>200</u> sene 1261	10	2
537,5		

Mecmû'undan merkûmun bir senede tahminen temettu'ı

Guruş
347,5
1052,5 Zuhûrât
1400

1) Hane Numero
11 11

2) Dağcı oğlu Hasan Bin Hüseyin'in emlâk ve arâzi ve temettu'ı

3) Erbab-ı ziraatden idüğü

4) Sene-i sâbıkada vergü-yi mahsusadan bir senede vermiş olduğu, Guruş: 495

5) A'şâr ve rûsumu olarak sene-i sâbıkada bir senede i'ta eylemiş olduğu

Hınta	Mısır	Erzen	Alef	Cem'an yekün
Keyl	Keyl	Keyl	Keyl	Guruş
1	0,5	1	1	30
Guruş	Guruş	Guruş	Guruş	
12	5	8	5	

6) Mezrû' tarla

7) Sağman inek

8) Camus öküzü

Dönüm: 7

Re's

Re's

Hasılât-ı seneviyesi

1

2

Guruş

Hasılât-ı seneviyesi

9) Kara sığır öküzü

270 sene 1260

Guruş

Re's

210 sene 1261

10

2

480

Mecmû'undan merkûmun bir senede tahminen temettu'ı

Guruş

280

1920 Zuhûrât

2200

- 1) Hane Numero
 12 12
- 2) Molla İbrahim oğlu Süleyman Bin İbrahim'in Temettu'ı
- 3) Gemici idüğü
- 4) Sene-i sâbıkada vergü-yi mahsusadan bir senede vermiş olduğu, Guruş:320
Merkûm gemicilik ile me'lûf olduğu.
- 5) Kara sığır öküzü
 Re's
 2

Merkûmun bir senede tahminen temettu'ı

Guruş

950

- 1) Hane Numero
 13 13
- 2) Talha oğlu Sadık Bin Talha'nın emlak ve arazi ve temettu'ı
- 3) Erbab-ı ziraatden idüğü
- 4) Sene-i sâbıkada vergü-yi mahsusadan bir senede vermiş olduğu, Guruş:260
- 5) A'sâr ve rûsumu olarak sene-i sâbıkada bir senede i'ta eylemiş olduğu
 Hınta Mısır Cem'an yekün
 Keyl Keyl Guruş
 1 0,5 17
 Guruş Guruş
 12 5
- 6) Mezrû' tarla 7) Kara sığır öküzü
 Dönüm: 6 Re's
 Hasilât-ı seneviyesi 2
 Guruş

369 sene 1260

255 sene 1261

624

Mecmû'undan merkûmun bir senede tahminen temettu'ı

Guruş

369

531 Zuhûrât

900

1) Hane Numero

14

14

2) Bekir oğlu Hüseyin Bin Bekir'in temettu'ı

3) Gemici idüğü

4) Sene-i sâbıkada vergü-yi mahsusadan bir senede vermiş olduğu, Guruş:230

Sakin olduğu hanesinden gayrı bir gûnâ emlâk ve arâzi ve bağ ve bahçe ve hayvanat vesairesi olmayup gemicilik ile me'lûf olduğu.

Merkûmun bir senede tahminen temettu'ı

Guruş

800

1) Hane Numero

15

15

2) Hüseyin Paşa oğlu Mustafa Bin Hüseyin'in emlâk ve arâzi ve temettu'ı

3) Erbab-ı ziraatden idüğü

4) Sene-i sâbıkada vergü-yi mahsusadan bir senede vermiş olduğu, Guruş:330

5) A'sâr ve rûsumu olarak sene-i sâbıkada bir senede i'ta eylemiş olduğu

Hınta	Mısır	Erzen	Cem'an yekün
-------	-------	-------	--------------

Keyl	Keyl	Keyl	Guruş
------	------	------	-------

1	0,5	0,5	21
---	-----	-----	----

Guruş	Guruş	Guruş
-------	-------	-------

12	5	4
----	---	---

6) Mezrû' tarla

7) Kara sığır öküzü

Dönüm: 5 Re's
Hasılât-ı seneviyyesi 2
Guruş
189 sene 1260
150 sene 1261
339

Mecmû'undan merkûmun bir senede tahminen temettu'ı

Guruş
189
1061 Zuhûrât
1250

1) Hane Numero
16 16

2) Fazlı oğlu Mustafa Bin Fazlı'nın emlâk ve arâzi ve temettu'ı

3) Erbab-ı ziraatden idüğü

4) Sene-i sâbıkada vergü-yi mahsusadan bir senede vermiş olduğu, Guruş:320

5) A'sâr ve rüsumu olarak sene-i sâbıkada bir senede i'ta eylemiş olduğu

Hınta Cem'an yekûn

Keyl Guruş

1 12

Guruş

12

6) Mezrû' tarla

7) Kara sığır öküzü

Dönüm: 5

Re's

Hasılât-ı seneviyyesi

2

Guruş

108 sene 1260

100 sene 1261

208

Mecmû'undan merkûmun bir senede tahminen temettu'ı

Guruş

108

792 Zuhûrât

900

1) Hane Numero

17 17

2) Çakalcı oğlu Ali Bin Nurullah'ın emlâk ve arâzi ve temettu'ı

3) Erbab-ı ziraatden idüğü

4) Sene-i sâbıkada vergü-yi mahsusadan bir senede vermiş olduğu, Guruş:320

5) A'sâr ve rûsumu olarak sene-i sâbıkada bir senede i'ta eylemiş olduğu

Hınta Cem'an yekün

Keyl Guruş

1,5 18

Guruş

18

6) Mezrû' tarla

Dönüm: 6

Hasılât-ı seneviyyesi

Guruş

162 sene 1260

110 sene 1261

272

7) Kara sığır öküzü

Re's

2

8) Arı kovanı

Adet:5

Hasılât-ı seneviyyesi

Guruş

25

Mecmû'undan merkûmun bir senede tahminen temettu'ı

Guruş

187

1013 Zuhûrât

1200

1) Hane Numero

18 18

2) Molla oğlu Mustafa Bin Mustafa'nın emlâk ve arâzi ve temettu'ı

3) Erbab-ı ziraatden idüğü

4) Sene-i sâbıkada vergü-yi mahsusadan bir senede vermiş olduğu, Guruş:315

5) A'şâr ve rüsumu olarak sene-i sâbıkada bir senede i'ta eylemiş olduğu

Hınta	Mısır	Erzen	Cem'an yekûn
Keyl	Keyl	Keyl	Guruş
1,5	1	0,5	31,5
Guruş	Guruş	Guruş	
18	10	3,5	

6) Mezrû' tarla

Dönüm: 5

Hasılât-ı seneviyesi

Guruş

283,5 sene 1260

150 sene 1261

433,5

7) Gayr-i mezrû' tarla

Dönüm:8

8) Kara sığır öküzü

Re's

2

Mecmû'undan merkûmun bir senede tahminen

Temettu'ı

Guruş

283,5

816,5 Zuhûrât

1100

1) Hane Numero

19

19

2) Halit oğlu Süleyman Bin Mustafa'nın emlak ve arazi ve temettu'ı

3) Gemici idüğü

4) Sene-i sâbıkada vergü-yi mahsusadan bir senede vermiş olduğu, Guruş:320

Merkûm gemicilik ile me'lûf olduğu

5) Sağman camus

Re's

1

6) Gayr-i mezrû' tarla

Dönüm:4

7) Kara sığır öküzü

Re's

2

Hasılât-ı seneviyesi

Guruş

Merkûmun bir senede tahminen temettu'ı

Guruş

30

1070 Zuhûrât

1100

1) Hane Numero

20 20

2) Ürkeşli oğlu Hasan Bin Mehmed'in emlâk ve arâzi ve temettu'ı

3) Erbab-ı ziraatden idüğü

4) Sene-i sâbıkada vergü-yi mahsusadan bir senede vermiş olduğu, Guruş:320

5) A'sâr ve rüsumu olarak sene-i sâbıkada bir senede i'ta eylemiş olduğu

Hinta Cem'an yekün

Keyl Guruş

1,5 18

Guruş

18

6) Mezrû' tarla

7) Gayr-i mezrû' tarla

8) Kara sığır öküzü

Dönüm: 7

Dönüm:2

Re's

Hasılât-ı seneviyyesi

2

Guruş

162 sene 1260

80 sene 1261

242

Mecmû'undan merkûmun bir senede tahminen temettu'ı

Guruş

162

1038 Zuhûrât

1200

1) Hane Numero

21 21

2) Hacı Fazlı oğlu Fazlı'nın emlak ve arazi ve temettu'ı

3) Erbab-ı ziraatden idüğü

4) Sene-i sâbıkada vergü-yi mahsusadan bir senede vermiş olduğu, Guruş:330

5) A'sâr ve rüsumu olarak sene-i sâbıkada bir senede i'ta eylemiş olduğu

Hınta	Erzen	Alef	Cem'an yektin
Keyl	Keyl	Keyl	Guruş
1	1	0,5	22,5
Guruş	Guruş	Guruş	
12	8	2,5	

6) Mezrû' tarla

Dönüm: 7

Hasılât-ı seneviyyesi

Guruş

202,5 sene 1260

150 sene 1261

352,5

7) Gayr-i mezrû' tarla

Dönüm: 15

8) Sağman camus

Re's

2

Hasılât-ı seneviyyesi

Guruş

60

9) Kısır camus

Re's

2

10) Palaz camus

Re's

1

11) Arı kovanı

Adet:5

Hasılât-ı seneviyyesi

Guruş

25

Mecmû'undan merkûmun bir senede tahminen

Temettu'ı

Guruş

287,5

1312,5 Zuhûrât

1600

1) Hane Numero

22 22

2) Berber oğlu Hasan Bin Hüseyin'in emlak ve arazi ve temettu'ı

3) Erbab-ı ziraatden idüğü

4) Sene-i sâbıkada vergü-yi mahsusadan bir senede vermiş olduğu, Guruş: 320

5) A'şâr ve rûsumu olarak sene-i sâbıkada bir senede i'ta eylemiş olduğu

Hinta	Mısır	Erzen	Alef	Cem'an yekün
Keyl	Keyl	Keyl	Keyl	Guruş
1	1	2	0,5	32,5
Guruş	Guruş	Guruş	Guruş	
12	10	16	2,5	

6) Mezrû' tarla

Dönüm: 7

Hasılât-ı seneviyyesi

Guruş

292,5 sene 1260

160 sene 1261

452,5

7) Gayr-i mezrû' tarla

Dönüm: 15

8) Sağman camus

Re's

1

Hasılât-ı seneviyyesi

Guruş

30

9) Sağman inek

Re's

1

Hasılât-ı seneviyyesi

Guruş

10

Mecmû'undan merkûmun bir senede tahminen temettu'ı

Guruş

332,5

1167,5 Zuhûrât

1500

1) Hane Numero

23

23

2) Arabacı oğlu Ahmed Bin Mehmed'in emlâk ve arâzi ve temettu'ı

3) Erbab-ı ziraatden idüğü

4) Sene-i sâbıkada vergü-yi mahsusadan bir senede vermiş olduğu, Guruş: 495

5) A'şâr ve rûsumu olarak sene-i sâbıkada bir senede i'ta eylemiş olduğu

Hinta	Mısır	Erzen	Cem'an yekün
Keyl	Keyl	Keyl	Guruş

2	2	1	52	
Guruş	Guruş	Guruş		
24	20	8		
6) Mezrû' tarla			7) Sağman camus	9) Sağman inek
Dönüm: 12			Re's	Re's
Hasılât-1 seneviyyesi			2	2
Guruş			Hasılât-1 seneviyyesi	Hasılât-1 seneviyyesi
468 sene 1260			Guruş	Guruş
<u>150</u> sene 1261			60	20
618			8) Palaz camus	10) Camus öküzü
			Re's	Re's
			1	2
				11) Kara sığır öküzü
				Re's
				2

Mecmû'undan merkûmun bir senede tahminen temettu'ı

Guruş
548
1652 Zuhûrât
2200

- 1) Hane Numero
24 24
 - 2) Civan oğlu Ali Bin Mustafa'nın emlâk ve arâzi ve temettu'ı
 - 3) Erbab-ı ziraatden idüğü
 - 4) Sene-i sâbıkada vergü-yi mahsusadan bir senede vermiş olduğu, Guruş: 300
 - 5) A'sâr ve rûsumu olarak sene-i sâbıkada bir senede i'ta eylemiş olduğu
- | | | | | |
|-------|-------|--------|-------|--------------|
| Hinta | Mısır | Çavdar | Şa'ir | Cem'an yekün |
| Keyl | Keyl | Keyl | Keyl | Guruş |
| 0,5 | 1 | 0,5 | 0,5 | 24,5 |
| Guruş | Guruş | Guruş | Guruş | |

6	10	5	3,5	
6) Mezrû' tarla		7) Sağman camus		8) Camus öküzü
Dönüm: 8		Re's		Re's
Hasılât-ı seneviyyesi		1		2
Guruş		Hasılât-ı seneviyyesi		9) Kara sığır öküzü
220,5 sene 1260		Guruş		Re's
<u>150</u> sene 1261		30		2
370,5				

Mecmû'undan merkûmun bir senede tahminen temettu'ı

Guruş
250,5
949,5 Zuhûrât
1200

- 1) Hane Numero
25 25
- 2) Korlu oğlu Ali Bin Ali'nin emlâk ve arâzi ve temettu'ı
- 3) Erbab-ı ziraatden idüğü
- 4) Sene-i sâbıkada vergü-yi mahsusadan bir senede vermiş olduğu, Guruş:170
- 5) A'sâr ve rûsumu olarak sene-i sâbıkada bir senede i'ta eylemiş olduğu

Hinta	Mısır	Alef	Cem'an yekün
Keyl	Keyl	Keyl	Guruş
0,5	0,5	0,5	16
Guruş	Guruş	Guruş	
6	5	5	
- 6) Mezrû' tarla 7) Kara sığır öktüzü

Dönüm: 7	Re's
Hasılât-ı seneviyyesi	2
Guruş	
144 sene 1260	
<u>120</u> sene 1261	
264	

Mecmû'undan merkûmun bir senede tahminen temettu'ı

Guruş

144

706 Zuhûrât

850

1) Hane Numero

26 26

2) Topal Hasan oğlu Mehmed Bin Hasan'ın emlak ve arazi ve temettu'ı

3) Erbab-ı ziraatden idüğü

4) Sene-i sâbıkada vergü-yi mahsusadan bir senede vermiş olduğu, Guruş:320

5) A'sâr ve rûsumu olarak sene-i sâbıkada bir senede i'ta eylemiş olduğu

Hınta Mısır Alef Cem'an yekün

Keyl Keyl Keyl Guruş

1 1 1 30

Guruş Guruş Guruş

12 10 8

6) Mezrû' tarla

Dönüm: 9

Hasılât-ı seneviyesi

Guruş

360 sene 1260

150 sene 1261

510

7) Kara sığır öküzü

Re's

2

Mecmû'undan merkûmun bir senede tahminen temettu'ı

Guruş

360

690 Zuhûrât

1050

1) Hane Numero

27 27

2) Ataullah oğlu Hasan Bin Hasan'ın emlak ve arazi ve temettu'ı

3) Erbab-ı ziraatden idüğü

4) Sene-i sâbıkada vergü-yi mahsusadan bir senede vermiş olduğu, Guruş: 320

5) A'şâr ve rüsumu olarak sene-i sâbıkada bir senede i'ta eylemiş olduğu

Hınta	Mısır	Şa'ir	Erzen	Cem'an yekün
Keyl	Keyl	Keyl	Keyl	Guruş
1	1	0,5	0,5	29,5
Guruş	Guruş	Guruş	Guruş	
12	10	3,5	4	

6) Mezrû' tarla

7) Sağman inek

8) Kara sığır öküzü

Dönüm: 8

Re's

Re's

Hasılât-ı seneviyyesi

1

2

Guruş

Hasılât-ı seneviyyesi

265,5 sene 1260

Guruş

200 sene 1261

10

465,5

Mecmû'undan merkûmun bir senede tahminen temettu'ı

Guruş

275,5

924,5 Zuhûrât

1200

1) Hane Numero

28

28

2) Recep oğlu Abdullah Bin Hasan'ın emlâk ve arâzi ve temettu'ı

3) Erbab-ı ziraatden idüğü

4) Sene-i sâbıkada vergü-yi mahsusadan bir senede vermiş olduğu, Guruş: 320

5) A'şâr ve rüsumu olarak sene-i sâbıkada bir senede i'ta eylemiş olduğu

Hınta	Mısır	Erzen	Cem'an yekün
Keyl	Keyl	Keyl	Guruş
1,5	1	0,5	31,5
Guruş	Guruş	Guruş	

18	10	3,5		
6) Mezrû' tarla			7) Sağman inek	8) Kara sığır öküzü
Dönüm: 7			Re's	Re's
Hasılât-ı seneviyesi			2	2
Guruş			Hasılât-ı seneviyesi	
283,5 sene 1260			Guruş	
<u>210</u> sene 1261			20	
493,5				

Mecmû'undan merkûmun bir senede tahminen temettu'ı

Guruş
303,5
1196,5 Zuhûrât
1500

- 1) Hane Numero
29 29
- 2) Kurapna oğlu Halil Bin Feyzullah'ın emlak ve arazi ve temettu'ı
- 3) Erbab-ı ziraatden idüğü
- 4) Sene-i sâbıkada vergü-yi mahsusadan bir senede vermiş olduğu, Guruş: 320
- 5) A'sâr ve rüsumu olarak sene-i sâbıkada bir senede i'ta eylemiş olduğu

Hinta	Mısır	Erzen	Cem'an yektün
Keyl	Keyl	Keyl	Guruş
1	1	0,5	26
Guruş	Guruş	Guruş	
12	10	4	

6) Mezrû' tarla		8) Sağman inek	9) Kara sığır öküzü
Dönüm: 8		Re's	Re's
Hasılât-ı seneviyesi		2	1
Guruş		Hasılât-ı seneviyesi	
234 sene 1260		Guruş	
<u>150</u> sene 1261		20	
384			

7) Gayr-i mevrû' tarla

Dönüm: 7

Mecmû'undan merkûmun bir senede tahminen temettu'ı

Guruş

254

996 Zuhûrât

1250

1) Hane Numero

30 30

2) Koca Hasan oğlu İsmail Bin Hasan'ın emlak ve arazi ve temettu'ı

3) Erbab-ı ziraatden idügi

4) Sene-i sâbıkada vergü-yi mahsusadan bir senede vermiş olduđu, Guruş:230

5) A'sâr ve rûsumu olarak sene-i sâbıkada bir senede i'ta eylemiş olduđu

Hinta	Mısır	Erzen	Cem'an yekün
Keyl	Keyl	Keyl	Guruş
0,5	1	0,5	19,5
Guruş	Guruş	Guruş	
6	10	3,5	

6) Mevrû' tarla

Dönüm: 4

Hasılât-ı seneviyyesi

Guruş

175,5 sene 1260

150 sene 1261

325,5

7) Kara sığır öküzü

Re's

2

Mecmû'undan merkûmun bir senede tahminen temettu'ı

Guruş

175,5

724,5 Zuhûrât

900

1) Hane Numero

31 31

2) Öküz oğlu Ali Bin Mehmed'in emlak ve arazi ve temettu'ı

3) Erbab-ı ziraatden idüğü

4) Sene-i sâbıkada vergü-yi mahsusadan bir senede vermiş olduğu, Guruş:300

5) A'sâr ve rüsumu olarak sene-i sâbıkada bir senede i'ta eylemiş olduğu

Hınta	Mısır	Erzen	Cem'an yekün
Keyl	Keyl	Keyl	Guruş
1	1,5	1	35
Guruş	Guruş	Guruş	
12	15	8	

6) Mezrû' tarla

7) Kara sığır öküzü

Dönüm: 5

Re's

Hasılât-ı seneviyyesi

2

Guruş

315 sene 1260

210 sene 1261

525

Mecmû'undan merkûmun bir senede tahminen temettu'ı

Guruş

315

485 Zuhûrât

800

1) Hane Numero

32 32

2) Kurapnalı oğlu Feyzi Bin Feyzullah'ın emlak ve arazi ve temettu'ı

3) Muhtar idüğü

4) Sene-i sâbıkada vergü-yi mahsusadan bir senede vermiş olduğu, Guruş:000

5) Karye-i mezbur muhtarı bulunduğundan vergi tarh olunmadığı

6) Gayr-i mezrû' tarla

7) Sağman inek

8) Kara sığır öküzü

Dönüm: 4

Re's

Re's

Hasılât-ı seneviyyesi

Guruş

10

Mecmû'undan merkûmun bir senede tahminen temettu'ı

Guruş

10

490 Zuhûrât

500

1) Hane Numero

33

33

2) Yakup oğlu Yusuf Bin Yakup'un emlâk ve temettu'ı

3) Gemici idüği

4) Sene-i sâbıkada vergü-yi mahsusadan bir senede vermiş olduğu, Guruş:280
Merkûm gemicilik ile me'lûf olduğu.

5) Sağman inek

Re's

1

Hasılât-ı seneviyyesi

Guruş

10

Merkûmun bir senede tahminen temettu'ı

Guruş

10

890 Zuhûrât

900

1) Hane Numero

34

34

2) Koca bıçak oğlu Süleyman Bin Hasan'ın temettu'ı

3) Gemici idüği

4) Sene-i sâbıkada vergü-yi mahsusadan bir senede vermiş olduğu, Guruş:170
Sakin olduğu hanesinden gayrı bir gûnâ emlâk ve arâzi ve bağ ve bahçe ve hayvanat vesairesi
olmayup gemicilik ile me'lûf olduğu.

Merkûmun bir senede tahminen temettu'ı

Guruş

800

1) Hane Numero

35 35

2) Koca İsmail oğlu İsmail'in temettu'ı

3) Gemici idüği

4) Sene-i sâbıkada vergü-yi mahsusadan bir senede vermiş olduğu, Guruş:250

Sakin olduğu hanesinden gayrı bir gûnâ emlâk ve arâzi ve bağ ve bahçe ve hayvanat vesairesi
olmayup gemicilik ile me'lûf olduğu.

Merkûmun bir senede tahminen temettu'ı

Guruş

800

1) Hane Numero

36 36

2) Öküz oğlu Mustafa Bin Mehmed'in emlâk ve temettu'ı

3) Gemici idüği

4) Sene-i sâbıkada vergü-yi mahsusadan bir senede vermiş olduğu, Guruş:100

5) Sağman inek

6) Kara sığır öküzü

Re's

Re's

1

2

Hasılât-ı seneviyyesi

Guruş

10

Merkûmun bir senede tahminen temettu'ı

Guruş

10

1) Hane Numero
37 37

2) Ali ođlu Mehmed Bin Mehmed'in temettu'ı

3) Gemici idüđi

4) Sene-i sâbıkada vergü-yi mahsusadan bir senede vermiş olduđu, Guruş:300

Sakin olduđu hanesinden gayrı bir gûnâ emlâk ve arâzi ve bađ ve bahçe ve hayvanat vesairesi olmayup gemicilik ile me'lûf olduđu.

Merkûmun bir senede tahminen temettu'ı

Guruş

750

1) Hane Numero
38 38

2) Çavuş ođlu Ali Bin Emin'in temettu'ı

3) Gemici idüđi

4) Sene-i sâbıkada vergü-yi mahsusadan bir senede vermiş olduđu, Guruş:300

Sakin olduđu hanesinden gayrı bir gûnâ emlâk ve arâzi ve bađ ve bahçe ve hayvanat vesairesi olmayup gemicilik ile me'lûf olduđu.

Merkûmun bir senede tahminen temettu'ı

Guruş

900

1) Hane Numero
39 39

2) Ataullah ođlu Molla Fazlı Bin Mustafa'nın emlâk ve temettu'ı

3) Bargirci idüđi

4) Sene-i sâbıkada vergü-yi mahsusadan bir senede vermiş olduđu, Guruş:280

Bargicilik ile me'lûf olduđu.

5) Arı kovamı

Adet:5

Hasılât-1 seneviyyesi

Guruş

25

Merkûmun bir senede tahminen temettu'ı

Guruş

25

675 Zuhûrât

700

1) Hane Numero

40

40

2) Hacı Feyzullah oğlu İslâm Bin Feyzullah'ın emlâk ve arâzi ve temettu'ı

3) Sağır idüği

4) Sene-i sâbıkada vergü-yi mahsusadan bir senede vermiş olduğu, Guruş:000

5) Sağır bulunduğundan vergü tarh olunmadığı

6) Gayr-i mevrû' tarla

8) Sağman inek

9) Arı kovamı

Dönüm:10

Re's

Adet:5

7) Sağman camus

2

Hasılât-1 seneviyyesi

Re's

Hasılât-1 seneviyyesi

Guruş

1

Guruş

25

Hasılât-1 seneviyyesi

20

Guruş

30

Mecmû'undan merkûmun bir senede tahminen temettu'ı

Guruş

75

325 Zuhûrât

400

1) Hane Numero

41

41

2) Çavuş oğlu Yusuf Bin Emin'in temettu'ı

3) Gemici idüğü

4) Sene-i sâbıkada vergü-yi mahsusadan bir senede vermiş olduğu, Guruş:000

5) Diyar-ı ahirde bulunmuş olduğundan vergi tarh olunmamış olduğu

Sakin olduğu hanesinden gayrı bir gûnâ emlâk ve arâzi ve bağ ve bahçe ve hayvanat vesairesi olmayup gemicilik ile me'lûf olduğu

Merkûmun bir senede tahminen temettu'ı

Guruş

700

Cem'an yekûn

Temettuât	Vergü
Guruş	Guruş
43950	10788

Bâlâ-yı defterde mestur olduğu vechile Karasu kazâsına tabi Kuyumcular karyesi ahailerinin nizamına tevfikân numunelerine tatbikan emlâk ve arâzi ve temettuâtları cümlemiz marifetiyle tahrir ve tesbit defter kılındığı işbu zir deftere şerh verilerek tahrir olundu.

3.1.7. Yemlâk Karyesi

Bolu eyaletinin hâvi olduğu kazâlardan İzmid Kaimmakamlığı dahilinde kâin Karasu kazâsına tabi Yemlâk karyesinde mukîm ahalinin emlâk ve arâzi temettuâtının miktarını mübeyyin defteridir.

1) Hane Numero

1 1

2) Şerif Mehmed Bin Süleyman'ın temettu'ı

3) İmam, karye-i mezbur

4) Sene-i sâbıkada vergü-yi mahsusadan bir senede vermiş olduğu, Guruş:30

5) Bargir

Re's

1

Merkûmun imamlıktan bir senelik tahminen temettu'ı

Guruş

300

1) Hane Numero

2

2

2) Vergü-yi mahsusadan bir senede vermiş olduğu, Guruş: 155

3) Hacı Musa oğlu Mustafa'nın emlak ve temettu'ı

Guruş

850

1) Hane Numero

3

3

2) Karib oğlu Mehmed'in emlak ve arazi ve temettu'ı

3) Erbab-ı ziraatden idüğü

4) Sene-i sâbıkada vergü-yi mahsusadan bir senede vermiş olduğu, Guruş: 140

5) A'sâr ve rüsumu olarak sene-i sâbıkada bir senede i'ta eylemiş olduğu

Hınta Şa'ir Cem'an yekün

.....

.....

Guruş

5

8

45

Guruş

Guruş

30 Bedeli öşrü penbe

25

20

65

6) İştiraken ziraat ettiği Küçük

7) Sağman inek

8) Kara sığır öküzü

Ahmed Ağa çiftliği tarlalarından

Re's

Re's

Hasılât-ı seneviyesi

1

2

Guruş

Hasılât-ı seneviyesi

585 sene 1260

Guruş

500 sene 1261 Bervechi tahmin

15

1085

Bir senelik hasılât-ı seneviyesi

Guruş
600

1) Hane Numero
4 4

2) Kırlı Ali Bin Ebu Bekir'in emlak ve arazi ve temettu'ı

3) Erbab-ı ziraatden idüğü

4) Sene-i sâbıkada vergü-yi mahsusadan bir senede i'ta eylemiş olduğu, Guruş: 375

5) A'sâr ve rüsumu olarak sene-i sâbıkada bir senede i'ta eylemiş olduğu

Şa'ir	Hınta	Cem'an yekün
.....	<u>Guruş</u>
20	17	130
Guruş	Guruş	<u>37,5</u> Bedeli öşrü penbe
50	85	162,5
		<u>7,5</u> Bedeli öşrü.....
		170

6) Şeriki olduğu çiftlik
mezbur tarlalardan

Hasılat-ı

Guruş

1552,5 sene 1260

1250 sene 1261 Bervechi tahmin

2802,5

7) Kara sığır öküzü

Re's

2

8) Arı kovanı

Adet:5

Hasılât-ı seneviyyesi

Guruş

75 sene 12260

25 sene 1260

9) Sağman inek

Re's

1

Hasılât-ı seneviyyesi

Guruş

30

10) Sağman camus

Re's

1

Hasılât-ı seneviyyesi

Guruş

40

11) Kara sığır dügesi

Re's

1

12) Kısarak

Re's

1

Merkûmun bir senelik hasılât-ı seneviyyesi

Guruş

1697,5

1) Hane Numero
5 5

2) Küçük Ali'nin emlak ve arazi ve temettu'ı

3) Irgat olduğu

4) Sene-i sâbıkada vergü-yi mahsusadan bir senede vermiş olduğu, Guruş: 108

5) A'sâr ve rüsumu olarak sene-i sâbıkada bir senede i'ta eylemiş olduğu, Guruş:000

6) İştiraken ziraat ettiği çiftlik mezbur tarlalardan Hasılât-ı seneviyyesi Guruş sene 1260 720 sene 1261 Bervechi tahmin	7) Sağman inek Re's 2 Hasılât-ı seneviyyesi Guruş 30	8) Kara sığır öküzü Re's 2
--	---	----------------------------------

Bir senelik hasılât-ı seneviyyesi

Guruş

30

900 Merkûmun altmış senesi ırgatlıktan bir

930 senelik tahminen temettu'ı

1) Hane Numero
6 6

2) Kırlı Ali Bin Ebu Bekir'in emlak ve arazi ve temettu'ı

3) Erbab-ı ziraatden idüğü

4) Sene-i sâbıkada vergü-yi mahsusadan bir senede i'ta eylemiş olduğu, Guruş: 330

5) A'sâr ve rüsumu olarak sene-i sâbıkada bir senede i'ta eylemiş olduğu

Hinta	Şa'ir	Cem'an yekün
.....	Guruş
15	8	95
Guruş	Guruş	25 Bedeli öşrü penbe
75	20	<u>5</u> Bedeli öşrü kendir
		125

6) İştiraken ziraat ettiği
çiftlik mezbur tarlalardan

8) Arı kovanı
Adet:4

10) Sağman camus
Re's

Hasılât-ı	Hasılât-ı seneviyyesi	2
Guruş	Guruş	Hasılât-ı seneviyyesi
1080 sene 1260	60 sene 1260	Guruş
<u>1000</u> sene 1261 Bervechi tahmin	25 sene 1261 Bervechi tahmin	80
2080	9) Sağman inek	11) Bargir
7) Kara sığır öküzü	Re's	Re's
Re's	2	1
2	Hasılât-ı seneviyyesi	12) Kısrsk
	Guruş	Re's
	30	1

Merkûmun bir senelik hasılât-ı seneviyyesi

Guruş

1250

1) Hane	Numero	
7	7	
2) Yusuf oğlu Halil'in emlak ve arazi ve temettu'ı		
3) Erbab-ı ziraatden idügi		
4) Sene-i sâbıkada vergü-yi mahsusadan bir senede vermiş olduğu, Guruş: 375		
5) A'şâr ve rüsumu olarak sene-i sâbıkada bir senede i'ta eylemiş olduğu		
Şa'ir	Hinta	Cem'an yekün
.....	Guruş
20	13	115
Guruş	Guruş	30 Bedeli öşrü penbe
50	65	<u>10</u> Bedeli öşrü kendir
		155
6) İştiraken ziraat ettiği çiftlik mezbur tarlasından	7) Sağman inek	8) Kara sığır öküzü
Hasılât-ı seneviyyesi	Re's	Re's
Guruş	3	2
1420 sene 1260	Hasılât-ı seneviyyesi	9) Bargir
<u>1000</u> sene 1261 Bervechi tahmin	Guruş	Re's
	45	1

Mecmû'undan bir senelik hasılât-ı seneviyyesi

Guruş

1465

1) Hane Numero

8

8

2) Sene-i sâbıkada vergü-yi mahsusadan bir senede vermiş olduğu Guruş: 55

3) Tığ oğlu Hasan'ın emlak ve arazi ve hayvanat ve akar-ı sairesi olmayıp Hizmetkârlık ile meşgul bulunduğu ve

Merkûmun bir senelik tahminen temettu'ı

Guruş

200

1) Hane Numero

9

9

2) Yanık oğlu Yusuf Bin Mustafa'nın emlak ve arazi ve temettu'ı

3) Erbab-ı ziraatden idüğü

4) Sene-i sâbıkada vergü-yi mahsusadan bir senede vermiş olduğu, Guruş: 335

5) A'sâr ve rûsumu olarak sene-i sâbıkada bir senede i'ta eylemiş olduğu

Şa'ir

Hınta

Cem'an yekün

.....

.....

Guruş

20

13

115

Guruş

Guruş

15 Bedeli öşrü penbe

50

65

30 Bedeli öşrü kendir

160

6) İştiraken ziraat ettiği

çiftlik mezbur tarlasından

Hasılât-ı seneviyyesi

Guruş

7) Sağman inek

Re's

3

Hasılât-ı seneviyyesi

8) Düğe

Re's

1

9) Döllü kısarak

1440 sene 1260	Guruş	Re's
<u>1050</u> sene 1261 (Bervechi tahmin)	45	1
2490		10) Merkep
		Re's
		1

Mecmû'undan bir senelik hasılât-ı seneviyyesi

Guruş

1485

1) Hane Numero

10 10

2) Kahveci oğlu Koca Hasan'ın emlâk ve temettu'ı

3) Erbab-ı ziraatden idüğü

4) Sene-i sâbıkada vergü-yi mahsusadan bir senede i'ta eylemiş olduğu, Guruş: 430

5) A'şâr ve rüsümü olarak sene-i sâbıkada bir senede i'ta eylemiş olduğu

Hınta	Şa'ir	Cem'an yekün
.....	Guruş
16	15	2,5	147,5
Guruş	Guruş	Guruş	<u>75</u> Bedeli öşrü.....
80	37,5	30	222,5

6) İştiraken ziraat ettiği

çiftlik mezbur tarlalardan

Hasılât-ı

Guruş

2227,5 sene 1260

2000 sene 1261 Bervechi tahmin

4227,5

8) Arı kovanı

Adet:3

Hasılât-ı seneviyyesi

Guruş

45 sene 1260

20 sene 1261

65 Bervechi tahmin

10) Sağman inek

Re's

3

Hasılât-ı seneviyyesi

Guruş

45

7) Kara sığır öküzü

Re's

2

9) Taylı kısarak

Re's

1

Mecmû'undan bir senelik hasılât-ı seneviyyesi

Guruş

1) Hane Numero

11 11

2) Gökgöz oğlu Mehmed' emlak ve temettu'ı

3) Erbab-ı ziraatden idüğü

4) Sene-i sâbıkada vergü-yi mahsusadan bir senede i'ta eylemiş olduğu, Guruş: 30

5) Sağman inek

6) Sağman camus

Re's

Re's

30

1

Hasılât-ı seneviyyesi

Hasılât-ı seneviyyesi

Guruş

Guruş

30

40

Bir senelik hasılât-ı seneviyyesi

Guruş

70

250 Hizmetkârlık temettu'ı

320

1) Hane Numero

12 12

2) Dağdelen oğlu Hüseyin'in emlak ve temettu'ı

3) Sene-i sâbıkada vergü-yi mahsusadan bir senede i'ta eylemiş olduğu, Guruş: 148

4) A'sâr ve rûsumu olarak sene-i sâbıkada bir senede i'ta eylemiş olduğu

Hinta

Şa'ir

Cem'an yekün

.....

.....

Guruş

8

5

52,5

Guruş

Guruş

30 Bedeli öşrü.....

40

12,5

4,5 Bedeli öşrü.....

87

6) İştiraken ziraat ettiği

8) Arı kovanı

10) Sağman inek

çiftlik mezbur tarlalardan

Adet:3

Re's

Hasılât-ı

Hasılât-ı seneviyyesi

3

Guruş	Guruş	Hasılât-ı seneviyyesi
742,5 sene 1260	45 sene 1260	Guruş
<u>700</u> sene 1261 Bervechi tahmin	<u>15</u> sene 1261 Bervechi tahmin	45
1442,5	60	
7) Kara sığır öküzü	9) Döllü kısarak	
Re's	Re's	
2	3	

Merkûmun bir senelik hasılât-ı seneviyyesi

Guruş
832,5

1) Hane	Numero	
13	13	
2) Kabakçı oğlu Molla Hasan'ın emlâk ve temettu'ı		
3) Erbab-ı ziraatden idüğü		
4) Sene-i sâbıkada vergü-yi mahsusadan bir senede vermiş olduğu, Guruş: 375		
5) A'şâr ve rüsumu olarak sene-i sâbıkada bir senede i'ta eylemiş olduğu		
Şa'ir	Hinta	Cem'an yekün
.....	Guruş
34	16	165
Guruş	Guruş	<u>20</u> Bedeli öşrü.....
85	80	185

6) İştiraken ziraat ettiği çiftlik mezbur tarlasından	8) Şeriki olduğu nefsi Karacasu'da nazır	10) Sağman camus
Hasılât-ı seneviyyesi	Ahmed Efendi tarlasından	Re's
Guruş	Hasılât-ı seneviyyesi	1
1535 sene 1260	Guruş	Guruş
<u>1000</u> sene 1261 (Bervechi tahmin)	175	40
2535	9) Taylı kısarak	
7) Kara sığır öküzü	Re's	
Re's	1	

Mecmû'undan bir senelik hasılât-ı seneviyyesi

1750

1) Hane Numero
14 14

2) Sene-i sâbıkada vergü-yi mahsusadan bir senede vermiş olduğu, Guruş: 108

3) Kale Ahmed oğlu Mehmed'in emlâk ve arâzi ve hayvanat ve akar-ı sairesi olmayıp ırgatlık ile meşgul bulunduğu ve

Bir senelik tahminen temettu'ı

Guruş

500

1) Hane Numero
15 15

2) Sarı kayın oğlu İsmail'in temettu'ı

3) Irgat olduğu

4) Sene-i sâbıkada vergü-yi mahsusadan bir senede vermiş olduğu

Guruş: 155

5) Merkep

Re's

1

Merkûmun bir senelik tahminen temettu'ı

Guruş

500

1) Hane Numero
16 16

2) Şahane oğlu Ali Bin Mehmed'in emlâk ve arâzi ve temettu'ı

3) Irgat olduğu

4) Sene-i sâbıkada vergü-yi mahsusadan bir senede vermiş olduğu, Guruş: 237

5) Sağman inek

6) Merkep

Re's

1

Hasılât-ı seneviyyesi

Guruş

15

Re's

1

Merkûmun bir senelik tahminen temettu'ı

Guruş

15

750 Merkûmun ırgatlıktan bir

765 senelik tahminen temettu'ı

1) Hane Numero

17

17

2) Kara Halil oğlu İbrahim'in temettu'ı

3) Irgat olduđu

4) Sene-i sâbıkada vergü-yi mahsusadan bir senede vermiş olduđu, Guruş: 175

5) Merkep

Re's

1

Merkûmun bir senelik tahminen temettu'ı

Guruş

75

500

575

1) Hane Numero

18

18

2) Sene-i sâbıkada vergü-yi mahsusadan bir senede vermiş olduđu, Guruş: 75

3) Eşekli oğlu Mehmed Bin Süleyman'ın emlak ve arâzi ve hayvanat ve akar-ı sairesi olmayıp Hizmetkârlık ile meşgul bulunduđu ve

Merkûmun bir senelik tahminen temettu'ı

Guruş

- 1) Hane Numero
 19 19
- 2) Kara Mehmed ođlu Mehmed'in temettu'ı
- 3) Deveci
- 4) Sene-i sâbıkada vergü-yi mahsusadan bir senede vermiş olduđu, Guruş: 335
- 5) Deve
 Re's
 1

Merkûmun kiracılıktan bir senelik tahminen temettu'ı

Guruş

1250

- 1) Hane Numero
 20 20
- 2) Karasu'lu Ahmed'in emlâk ve temettu'ı
- 3) Irgat olduđu
- 4) Sene-i sâbıkada vergü-yi mahsusadan bir senede vermiş olduđu, Guruş: 135
- 5) Deve 6) Merkep
 Re's Re's
 1 1

Merkûmun bir senelik tahminen temettu'ı

Guruş

850

- 1) Hane Numero
 21 21
- 2) Hacı Mustafa ođlu Mustafa'nın emlâk ve temettu'ı
- 3) Irgat olduđu
- 4) Sene-i sâbıkada vergü-yi mahsusadan bir senede vermiş olduđu, Guruş: 30
- 5) Sağman inek 5) Merkep

Re's

1

Hasılât-ı seneviyyesi

Guruş

15

Re's

1

Merkûmun bir senelik tahminen temettu'ı

Guruş

15

375 Merkûmun ırgatlıktan bir

390 senelik tahminen temettu'ı

1) Hane Numero

22

22

2) Berber Ahmed oğlu Ahmed'in emlâk ve temettu'ı

3) Irgat olduğu

4) Sene-i sâbıkada vergü-yi mahsusadan bir senede vermiş olduğu, Guruş: 55

5) Sağman inek

6) Merkep

Re's

1

Hasılât-ı seneviyyesi

Guruş

15

Re's

1

Merkûmun bir senelik tahminen temettu'ı

Guruş

10

400 Merkûmun ırgatlıktan bir

410 senelik tahminen temettu'ı

1) Hane Numero

23

23

2) Sene-i sâbıkada vergü-yi mahsusadan bir senede vermiş olduğu, Guruş:000

3) Koca Ali yetimi Mehmed'in emlak ve arazi ve hayvanat ve akari ve nukudu dahi olmadigindan başka merkûm çocuk olup şunun bunun i'anesiyle geçinmekte olduđu.

1) Hane Numero
24 24

2) İnce ođlan ođlu Mehmed'in emlak ve temettu'ı

3) Irgat olduđu

4) Sene-i sâbıkada vergü-yi mahsusadan bir senede vermiş olduđu, Guruş: 175

5) Sağman inek 5) Bargir
Re's Re's
1 1

Hasılât-ı seneviyyesi

Guruş
15

Merkûmun bir senelik tahminen temettu'ı

Guruş

15

900 Merkûmun ırgatlıktan bir

915 senelik tahminen temettu'ı

1) Hane Numero
25 25

2) Balâralı Mehmed Ađa ođlu Ahmed'in emlak ve temettu'ı

3) Erbab-ı ziraatden idüđi

4) Sene-i sâbıkada vergü-yi mahsusadan bir senede i'ta eylemiş olduđu, Guruş: 375

5) A'şâr ve rûsumu olarak sene-i sâbıkada bir senede i'ta eylemiş olduđu

Şa'ir	Hinta	Cem'an yekün
.....	Guruş
14	16	2	135
Guruş	Guruş	Guruş	80 Bedeli öşrü penbe
35	80	20	<u>10,5</u> Bedeli öşrü
			155

6) Mehmed Ağa oğlu Ahmed'in kalfasıyla ziraat eylemiş olduğu Mezrû' tarla Dönüm: 80 Hasılât-ı seneviyyesi Guruş 2450 sene 1260 sene 1261 (Bervechi tahmin) 2450 Bedel-i İcarı Guruş 150	7) Arı kovanı Adeti:7 Hasılât-ı seneviyyesi Guruş 105 sene 1260 50 sene 1261 Bervechi tahmin 155 8) Taylı kısırak Re's 1 9) Kara sığır öküzü Re's 3	10) merkûmun icarı ile ziraat etmiş olduğu tarla Dönüm: 85 Hasılât-ı seneviyyesi 2100 2100 Bedel-i icarı Guruş 150 11) Bargir Re's 1
---	--	---

Mecmû'undan bir senelik hasılât-ı seneviyyesi

Guruş

2317,5

- 1) Hane Numero
26 26
- 2) Mehmed Ağa oğlu yetimi (sene 8) Ahmed'in emlâk ve arâzi ve temettu'ı
- 3) Sene-i sâbıkada vergü-yi mahsusadan bir senede i'ta eylemiş olduğu, Guruş: 30
- 4) Balâralı Mehmed Ağa oğlu Ahmed'in icar ile verdiği tarla
Dönüm: 165
İcar-ı seneviyyesi
Guruş
300 sene 1260
300 sene 1261
600
- 5) Sağman inek
Re's
2
Hasılât-ı seneviyyesi
Guruş
30 sene 1261

Bir senelik hasılât-ı seneviyyesi

Guruş

1) Hane Numero
27 27

2) Koca Mustafa oğlu yetimi Ali Bin Ali'nin emlak ve arazi ve hayvanat ve akarı ve nukudu dahi olmadığından validesi ile kendi hanelerinde şunun bunun i'anesiyle geçinmekte olduğu.

1) Hane Numero
28 28

2) Vergü-yi mahsusadan bir senede vermiş olduğu, Guruş:75

3) Deveci oğlu Mehmed'in emlak ve arazi ve temettu'ı

Guruş
400

1) Hane Numero
29 29

2) Hacı Veli oğlu Hacı Hüseyin'in emlak ve arazi ve temettu'ı

3) Erbab-ı ziraatden idüğü

4) Sene-i sâbıkada vergü-yi mahsusadan bir senede i'ta eylemiş olduğu, Guruş: 175

5) A'sâr ve rûsumu olarak sene-i sâbıkada bir senede i'ta eylemiş olduğu

Hinta	Şa'ir	Palamut	Cem'an yekün
.....	Guruş
6	12	8	64
Guruş	Guruş	Guruş	15 Bedel-i öşrü
30	30	4	79

6) Tavaslızade Osman Ağa'dan
icar ile ziraat ettiği tarla

Dönüm: 20

Hasılât-ı seneviyyesi

Guruş

600 sene 1260

8) İştiraken ziraat ettiği Tavaslızade Osman
Ağa çiftliği tarlalarından hasılatı

Guruş

135

9) Çiftlik mezburdan
palamut hasılatı

11) Sağman inek

Re's

<u>600</u> sene 1261 Bervechi tahmin	Guruş	3
1200	40	Hasılât-ı seneviyyesi
Bedel-i İcarı	10) Merkez	Guruş
Guruş	Re's	45
150	1	12) Bargir
10) Kara sığır öküzü		Re's
Re's		1
2		

Mecmû'undan bir senelik hasılât-ı seneviyyesi

Guruş
820

1) Hane Numero
30 30

2) Polatır oğlu Mehmed'in emlâk ve temettu'ı

3) Erbab-ı ziraatden idüğü

4) Sene-i sâbıkada vergü-yi mahsusadan bir senede i'ta eylemiş olduğu, Guruş: 175

5) A'şâr ve rüsumu olarak sene-i sâbıkada bir senede i'ta eylemiş olduğu

Hinta	Şa'ir	Palamut	Cem'an yekün
.....	Guruş
6	12	0,5	70
Guruş	Guruş	Guruş	15 Bedel-i öşrü penbe
30	30	10	<u>3</u> Bedeli öşrü
			88

6) Tavaslızade Osman Ağa'dan
icar ile ziraat ettiği tarla

Dönüm: 15

Hasılât-ı seneviyyesi

Guruş

600 sene 1260

500 sene 1261 (Bervechi tahmin)

1100

8) Şeriki olduğu Tavaslızade Osman

Ağa tarlasından hasılatı

Guruş

112,5

9) Ar kovanı

Adet:2

Hasılât seneviyyesi

Guruş

10) Çiftlik mezburundan

palamut hasılatı

Guruş

100

7) Kara sığır öküzü	30 sene 1260	11) Bargir
Re's	10ene 1261	Re's
2	40	1

Mecmû'undan bir senelik hasılât-ı seneviyyesi

Guruş

872

1) Hane Numero

31 31

2) Boz oğlan oğlu Ali'nin emlak ve arazi vetemettu'ı

3) Irgat olduğu

4) Sene-i sâbıkada vergü-yi mahsusadan bir senede i'ta eylemiş olduğu, Guruş: 330

5) A'sâr ve rüsümü olarak sene-i sâbıkada bir senede i'ta eylemiş olduğu

Palamut

.....

6

Guruş

3

6) Çiftlik mezburdan

palamut hasılatı

Guruş

30

7) Sağman İnek

Re's

2

8) Bargir

Re's

1

Hasılât-ı seneviyyesi

Guruş

30

Merkûmun bir senelik tahminen temettu'ı

Guruş

60

750 Merkûmun ırgatlıktan bir

810 senelik tahminen temettu'ı

1) Hane Numero

32 32

2) Gökcan oğlu Mehmed'in emlak ve arazi ve Temettu'ı

3) Irgat olduđu

4) Sene-i sâbıkada vergü-yi mahsusadan bir senede i'ta eylemiş olduđu, Guruş: 237

5) A'şâr ve rûsumu olarak sene-i sâbıkada bir senede i'ta eylemiş olduđu

Palamut

.....

8

Guruş

4

6) Çiftlik mezburdan

7) Kara sığır öküzü

8) Merkep

palamut hasılatı

Re's

Re's

Guruş

1

1

40

Merkûmun bir senelik tahminen temettu'ı

Guruş

40

750 Merkûmun ırgatlıktan bir

790 senelik tahminen temettu'ı

1) Hane Numero

33

33

2) Hacı Mehmed oğlu Veli'nin emlâk ve temettu'ı

3) Erbab-ı ziraatden idüğü

4) Sene-i sâbıkada vergü-yi mahsusadan bir senede i'ta eylemiş olduđu. Guruş: 330

5) A'şâr ve rûsumu olarak sene-i sâbıkada bir senede i'ta eylemiş olduđu

Şa'ir

Hınta

Cem'an yekün

.....

.....

Guruş

12

7

65

Guruş

Guruş

17,5 Bedel-i öşrü penbe

30

35

4,5 Bedel-i öşrü

87

6) Çiftlik mezburdan

8) Şeriki olduđu çiftlik

10) Arı kovanı

icar ile ziraat ettiği tarla

mezbur tarlasından hasılatı

Adet:3

Dönüm: 17	Guruş	Hasılât-ı seneviyyesi
Hasılât-ı seneviyyesi	157,5	Guruş
Guruş	9) Bargir	45 sene 1260
650 sene 1260	Re's	<u>20</u> sene 1261
<u>450</u> sene 1261 (Bervechi tahmin)	1	65
1100		

7) Sağman inek

Re's

4

Hasılât-ı seneviyyesi

Guruş

60

Mecmû'undan bir senelik hasılât-ı seneviyyesi

Guruş

932,5

1) Hane Numero
34 34

2) Hacı Ali oğlu Molla Mehmed'in emlak ve temettu'ı

3) Talebeden olduğu

4) Sene-i sâbıkada vergü-yi mahsusadan bir senede vermiş olduğu, Guruş: 108

5) Sağman inek

5) Merkez

Re's

Re's

2

1

Hasılât-ı seneviyyesi

Guruş

30

Bir senelik hasılatı

Guruş

30

420 Temettu'ı

450

286

1) Hane Numero
35 35

2) Çoban Halil oğlu Süleyman'ın emlak ve temettu'ı

3) Erbab-ı ziraatden idüğü

4) Sene-i sâbıkada vergü-yi mahsusadan bir senede i'ta eylemiş olduğu, Guruş: 237

5) A'sâr ve rüsumu olarak sene-i sâbıkada bir senede i'ta eylemiş olduğu

Şa'ir	Hınta	Palamut	Cem'an yekün
.....	Guruş
8	5	8	49
Guruş	Guruş	Guruş	
20	25	4	

6) Çiftlik mezburun

icar ile ziraat ettiği tarla

Dönüm: 14

Hasılât-ı seneviyesi

Guruş

450 sene 1260

400 sene 1261 (Bervecchi tahmin)

850

7) Kara sığır öküzü

Re's

2

8) Sağman inek

Re's

2

Hasılât-ı seneviyesi

Guruş

30

9) Merkep

Re's

1

10) Çiftlik mezburundan

Palamut hasılatı

Guruş

40

Mecmû'undan bir senelik hasılât-ı seneviyesi

Guruş

520

1) Hane Numero
36 36

2) Karcı oğlu Molla Mehmed'in emlak ve temettu'ı

3) Irgat olduğu

4) Sene-i sâbıkada vergü-yi mahsusadan bir senede vermiş olduğu, Guruş: 235

5) Sağman inek

Re's

1

Hasılât-ı seneviyyesi

Guruş

15

5) Merkez

Re's

1

Bir senelik hasılât-ı seneviyyesi

Guruş

15

750 Merkûmun ırgatlıktan bir

765 senelik tahminen temettu'ı

1) Hane Numero
37 37

2) Karcı oğlu Süleyman'ın emlâk ve temettu'ı

3) Erbab-ı ziraatden idüğü

4) Sene-i sâbıkada vergü-yi mahsusadan bir senede i'ta eylemiş olduğu, Guruş: 230

5) A'sâr ve rûsumu olarak sene-i sâbıkada bir senede i'ta eylemiş olduğu

Şa'ir Hinta Palamut Cem'an yekün

.....
14 6 10 70

Guruş Guruş Guruş
35 30 5

6) Çiftlik mezburun
icar ile ziraat ettiği tarla

Dönüm: 14

Hasılât-ı seneviyyesi

Guruş

650 sene 1260

600 sene 1261 Bervechi tahmin

1250

7) Kara sığır öküzü

8) Sağman inek

Re's

1

Hasılât-ı seneviyyesi

Guruş

15

9) Merkez

Re's

1

10) Çiftlik mezburundan

palamut hasılatı

Guruş

50

11) Düğe

Re's

1

Re's

2

Mecmû'undan bir senelik hasılât-ı seneviyyesi

Guruş

520

1) Hane Numero

38

38

2) Sene-i sâbıkada vergü-yi mahsusadan bir senede vermiş olduğu, Guruş: 175

3) Sarı Ali oğlu İbrahim'in emlâk ve arâzi ve hayvanat ve akar-ı sairesi

olmayıp ırgatlık ile meşgul bulunduğu ve

Merkûmun bir senelik tahminen temettu'ı

Guruş

750

1) Hane Numero

39

39

2) Karcı oğlu Süleyman'ın emlâk ve temettu'ı

3) İrgat olduğu

4) Sene-i sâbıkada vergü-yi mahsusadan bir senede i'ta eylemiş olduğu, Guruş: 437

5) A'şâr ve rûsumu olarak sene-i sâbıkada bir senede i'ta eylemiş olduğu

Hınta Palamut Cem'an yekün

.....

.....

Guruş

8

6

43

Guruş

Guruş

40

3

6) İcar ile ziraat ettiği

çiftlik mezbur tarlası

Dönüm: 5

Hasılât-ı seneviyyesi

Guruş

7) Sağman inek

Re's

2

Hasılât-ı seneviyyesi

Guruş

8) Çiftlik mezburundan

palamut hasılatı

Guruş

30

400 sene 1260 30 9) Merkep
300 sene 1261 (Bervecchi tahmin) Re's
700 1

Mecmû'undan bir senelik hasılât-ı seneviyyesi

Guruş

460

600 Irgatlıktan bir senelik

1060 tahminen temettu'ı

1) Hane Numero

40 40

2) Kaynarca oğlu Ali'nin emlâk ve temettu'ı

3) Irgat olduğu

4) Sene-i sâbıkada vergü-yi mahsusadan bir senede i'ta eylemiş olduğu, Guruş: 335

5) A'sâr ve rûsumu olarak sene-i sâbıkada bir senede i'ta eylemiş olduğu

Şa'ir	Hınta	Palamut	Cem'an yekün
.....	Guruş
14	10	50	110
Guruş	Guruş	Guruş	
35	50	25	

6) Çiftlik mezburun

icar ile ziraat ettiği tarla

Dönüm: 14

Hasılât-ı seneviyyesi

Guruş

850 sene 1260

800 sene 1261 (Bervecchi tahmin)

1650

7) Sağman inek

Re's

2

Hasılât-ı seneviyyesi

Guruş

30

8) Kara sığır öküzü

Re's

4

9) Çiftlik mezburundan

palamut hasılatı

Guruş

50

10) Merkep

Re's

2

Mecmû'undan bir senelik hasılât-ı seneviyyesi

Guruş

1130

1) Hane Numero
41 41

2) Sene-i sâbıkada vergü-yi mahsusadan bir senede vermiş olduğu, Guruş: 175

3) Kara Hüseyin oğlu Hasan'ın emlak ve arazi ve hayvanat ve akar-ı sairesi
olmayıp ırgatlık ile meşgul bulunduğu ve

Merkûmun bir senelik tahminen temettu'ı

Guruş

500

1) Hane Numero
42 42

2) Kara Hüseyin oğlu Mehmed'in emlak ve temettu'ı

3) İrgat olduğu

4) Sene-i sâbıkada vergü-yi mahsusadan bir senede vermiş olduğu, Guruş: 146

5) Bargir

Re's

1

Merkûmun bir senelik tahminen temettu'ı

Guruş

750

1) Hane Numero
43 43

2) Öküs oğlu Halil'in emlak ve temettu'ı

3) İrgat olduğu

4) Sene-i sâbıkada vergü-yi mahsusadan bir senede i'ta eylemiş olduğu, Guruş: 375

5) A'sâr ve rüsumu olarak sene-i sâbıkada bir senede i'ta eylemiş olduğu

Şa'ir Palamut Cem'an yekün

.....

.....

Guruş

10

16

33

Guruş

Guruş

4,5 Bedel-i öşrü

25

8

38,5

6) Çiftlik mezburun icar ile ziraat ettiği tarla Dönüm: 20,5 Hasılât-ı seneviyyesi Guruş 250 sene 1260 <u>200</u> sene 1261 Bervechi tahmin 450	8) Sağman inek Re's 2 Hasılât-ı seneviyyesi Guruş 30	10) Çiftlik mezburundan palamut hasılatı Guruş 80
7) Taylı kısarak Re's 1	9) Merkep Re's 1	11) Arı kovanı Adet:3 Hasılât-ı seneviyyesi Guruş 45 sene 1260 <u>20</u> sene 1261 65

Mecmû'undan bir senelik Hasılât-ı seneviyyesi

Guruş

405

1000 Irgatlıktan bir senelik tahminen

1405 temettu'ı

1) Hane	Numero
44	44

2) Hacı Ahmed oğlu Mehmed'in emlâk ve arâzi ve temettu'ı

3) Irgat olduğu

4) Sene-i sâbıkada vergü-yi mahsusadan bir senede i'ta eylemiş olduğu, Guruş: 55

5) A'sâr ve rûsumu olarak sene-i sâbıkada bir senede i'ta eylemiş olduğu

Palamut

.....

10

Guruş

5

6) Çiftlik mezburdan

Palamut hasılatı

Guruş

50

7) Sağman inek

Re's

2

Hasılât-ı seneviyyesi

8) Merkep

Re's

1

Guruş

30

Merkûmun bir senelik tahminen temettu'ı

Guruş

50

250 Irgatlıktan tahminen

300 bir senelik temettu'ı

1) Hane Numero

45

45

2) Hacı Mehmed Ali'nin oğlu temettu'ı

3) Irgat olduğu

4) Sene-i sâbıkada vergü-yi mahsusadan bir senede i'ta eylemiş olduğu, Guruş: 175

5) A'şâr ve rûsumu olarak sene-i sâbıkada bir senede i'ta eylemiş olduğu

Palamut

.....

10

Guruş

5

6) Çiftlik mezburdan

7) Sağman inek

8) Merkep

Palamut Hasılatı

Re's

Re's

Guruş

2

1

50

Hasılât-ı seneviyyesi

Guruş

30

Merkûmun bir senelik tahminen temettu'ı

Guruş

80

450 Merkûmun ırgatlıktan

530 bir senelik tahminen temettu'ı

1) Hane Numero

46 46

2) Kara Ahmed oğlu Mustafa'nın temettu'ı

3) İrgat olduğu

4) Sene-i sâbıkada vergü-yi mahsusadan bir senede i'ta eylemiş olduğu, Guruş: 75

5) A'şâr ve rüsumu olarak sene-i sâbıkada bir senede i'ta eylemiş olduğu

Palamut

.....

10

Guruş

5

6) Çiftlik mezburdan palamut

7) Merkep

Hasılatı

Re's

Guruş

2

50

Merkûmun bir senelik tahminen temettu'ı

Guruş

50

400 Merkûmun ırgatlıktan

450 bir senelik tahminen temettu'ı

1) Hane Numero

47 47

2) Molla Mustafa oğlu Mehmed'in emlâk ve temettu'ı

3) İrgat olduğu

4) Sene-i sâbıkada vergü-yi mahsusadan bir senede i'ta eylemiş olduğu, Guruş: 237

5) A'şâr ve rüsumu olarak sene-i sâbıkada bir senede i'ta eylemiş olduğu

Şa'ir

Hinta

Palamut

Cem'an yekün

.....

.....

.....

Guruş

4

5

6

38

Guruş

Guruş

Guruş

10

25

3

6) Çiftlik mezburun icar ile ziraat ettiği tarla Dönüm: 7 Hasılât-ı seneviyyesi Guruş 350 sene 1260 <u>300</u> sene 1261 (Bervechi tahmin) 650	7) Sağman inek Re's 1 Hasılât-ı seneviyyesi Guruş 15	8) Çiftlik mezburundan Palamut hasılatı Guruş 30 9) Öküzü Re's 1 10) Merkep Re's 1
---	---	---

Mecmû'undan bir senelik hasılât-ı seneviyyesi

Guruş

395

600 Merkûmun ırgatlıktan

995 tahminen bir senelik hasılatı

- 1) Hane Numero
48 48
- 2) Molla Mustafa oğlu Mehmed'in emlâk ve temettu'ı
- 3) Oduncu olduğu
- 4) Sene-i sâbıkada vergü-yi mahsusadan bir senede i'ta eylemiş olduğu, Guruş: 335
- 5) A'şâr ve rüsumu olarak sene-i sâbıkada bir senede i'ta eylemiş olduğu

Şa'ir	Hinta	Palamut	Cem'an yekün
.....	Guruş
10	7	10	65
Guruş	Guruş	Guruş	<u>3</u> Bedel-i öşrü
25	35	5	68

6) Çiftlik mezburun icar ile ziraat ettiği tarla Dönüm: 9 Hasılât-ı seneviyyesi Guruş	8) Sağman inek Re's 2 Hasılât-ı seneviyyesi Guruş	10) Çiftlik mezburundan Palamut hasılatı Guruş 50 11) Arı kovanı
---	---	--

600 sene 1260	30	Adet:2
<u>500</u> sene 1261 Bervechi	9) Bargir	Hasılât-ı seneviyyesi
1100 tahmin	Re's	Guruş
7) Taylı kısrak	1	30 sene 1260
Re's		<u>10</u> sene 1261 (Bervechi
1		40 tahmin)

Mecmû'undan bir senelik hasılât-ı seneviyyesi

Guruş

710

600 Odunculuktan bir senelik

1310 tahminen hasılatı

1) Hane	Numero
49	49

2) Mazranlı oğlu Ali'nin emlâk ve temettu'ı

3) Irgat olduğu

4) Sene-i sâbıkada vergü-yi mahsusadan bir senede i'ta eylemiş olduğu, Guruş: 335

5) A'şâr ve rûsumu olarak sene-i sâbıkada bir senede i'ta eylemiş olduğu

Şa'ir	Hınta	Palamut	Cem'an yekün
.....	Guruş
8	4	20	50
Guruş	Guruş	Guruş	
20	20	10	

6) Çiftlik mezburun

icar ile ziraat ettiği tarla

Dönüm: 10

Hasılât-ı seneviyyesi

Guruş

400 sene 1260

400 sene 1261 Bervechi tahmin

800

7) Sağman inek

Re's

1

Hasılât-ı seneviyyesi

Guruş

15

8) Kara sığır öküzü

Re's

1

9) Çiftlik mezburundan

Palamut hasılatı

Guruş

100

10) Merkep

Re's

1

Mecmû'undan bir senelik hasılât-ı seneviyyesi

Guruş

515

750 Merkûmun ırgatlıktan

1265 tahminen bir senelik hasılatı

1) Hane Numero

50 50

2) Mazranlı oğlu Süleyman'ın temettu'ı

3) Irgat olduğu

4) Sene-i sâbıkada vergü-yi mahsusadan bir senede i'ta eylemiş olduğu, Guruş: 237

5) A'şâr ve rûsumu olarak sene-i sâbıkada bir senede i'ta eylemiş olduğu

Palamut

.....

12

Guruş

6

6) Çiftlik mezburdan

Palamut Hasılâtı

Guruş

60

7) Sağman inek

Re's

2

Hasılât-ı seneviyyesi

Guruş

30

8) Merkep

Re's

1

9) Kara sığır dana

Re's

1

Merkûmun bir senelik tahminen temettu'ı

Guruş

90

750 Merkûmun ırgatlıktan

840 bir senelik tahminen temettu'ı

1) Hane Numero

51 51

2) Yörük oğlu İsmail'in temettu'ı

3) İrgat olduđu

4) Sene-i sâbıkada vergü-yi mahsusadan bir senede i'ta eylemiş olduđu, Guruş:235

5) A'sâr ve rüsumu olarak sene-i sâbıkada bir senede i'ta eylemiş olduđu

Palamut

.....

12

Guruş

6

6) Çiftlik mezburdan

Palamut hasilâtı

Guruş

5

Merkûmun bir senelik tahminen temettu'ı

Guruş

60

650 Merkûmun ırgatlıktan

710 bir senelik tahminen temettu'ı

1) Hane Numero

52

52

2) Ahmed Dayı ođlu Ali Bin Ahmed'in emlâk ve temettu'ı

3) İrgat olduđu

4) Sene-i sâbıkada vergü-yi mahsusadan bir senede i'ta eylemiş olduđu, Guruş: 108

5) A'sâr ve rüsumu olarak sene-i sâbıkada bir senede i'ta eylemiş olduđu

Şa'ir Hınta Palamut Cem'an yekün

.....

.....

.....

Guruş

8

6

12

56

Guruş

Guruş

Guruş

20

30

6

6) Çiftlik mezburun

ıcar ile ziraat ettiđi tarla

Dönüm: 6

7) Sağman inek

Re's

6

9) Çiftlik mezburundan

Palamut hasilâtı

Guruş

Hasılât-ı seneviyyesi	Hasılât-ı seneviyyesi	60
Guruş	Guruş	10) Merkep
500 sene 1260	90	Re's
500 sene 1261 Bervechi tahmin	8) Kara sığır öküzü	1
1000	Re's	
	2	

Mecmû'undan bir senelik hasılât-ı seneviyyesi

Guruş

650

1) Hane Numero

53 53

2) Dede oğlan Mehmed'in temettu'ı

3) Irgat olduğu

4) Sene-i sâbıkada vergü-yi mahsusadan bir senede i'ta eylemiş olduğu, Guruş: 235

5) A'şâr ve rüsumu olarak sene-i sâbıkada bir senede i'ta eylemiş olduğu

Palamut

.....

8

Guruş

4

6) Çiftlik mezburdan

Palamut Hasılatı

Guruş

40

7) Merkep

Re's

1

Merkûmun bir senelik tahminen temettu'ı

Guruş

40

750 Merkûmun ırgatlıktan

790 bir senelik tahminen temettu'ı

1) Hane Numero

54 54

2) Sene-i sâbıkada vergü-yi mahsusadan bir senede vermiş olduğu, Guruş: 275

3) Tosun oğlu İsmail'in emlak ve arazi ve hayvanat ve akar-ı sairesi
olmayıp ırgatlık ile meşgul bulunduğu

Merkûmun bir senelik tahminen temettu'ı

Guruş

1000

1) Hane Numero

55 55

2) Sabancı oğlu Molla Mehmed Bin Abdullah'ın emlak ve temettu'ı

3) İmam, karye-i mezbur

4) Sene-i sâbıkada vergü-yi mahsusadan bir senede vermiş olduğu, Guruş: 108

5) Sağman inek

6) Bargir

7) Kısrak

Re's

Re's

Re's

1

1

1

Hasılât-ı seneviyyesi

Guruş

15

Bir senelik hasılatı

Guruş

15

450 Temettu'ı

465

1) Hane Numero

56 56

2) Cub Osman oğlu Mehmed Ali Bin Osman'ın temettu'ı

3) Irgat olduğu

4) Sene-i sâbıkada vergü-yi mahsusadan bir senede i'ta eylemiş olduğu, Guruş: 275

5) A'sâr ve rüsumu olarak sene-i sâbıkada bir senede i'ta eylemiş olduğu

Palamut

.....

0,5

Guruş

10

6) Çiftlik mezburdan

Palamut Hasılatı

Guruş

100

7) Bargir

Re's

1

Merkûmun bir senelik tahminen temettu'ı

Guruş

100

750 Merkûmun ırgatlıktan

850 bir senelik tahminen temettu'ı

1) Hane Numero

57

57

2) Ayarlanmaz oğlu Ahmed'in emlâk vetemettu'ı

3) Erbab-ı ziraatden

4) Sene-i sâbıkada vergü-yi mahsusadan bir senede i'ta eylemiş olduğu, Guruş: 155

5) A'şâr ve rüsumu olarak sene-i sâbıkada bir senede i'ta eylemiş olduğu

Şa'ir Hınta Palamut Cem'an yekün

.....

.....

.....

Guruş

8

4

12

46

Guruş

Guruş

Guruş

20

20

6

6) Çiftlik mezburdan

ıcar ile ziraat ettiği tarla

Dönüm: 15

Hasılât-ı seneviyyesi

Guruş

400

8) Sağman inek

Re's

1

Hasılât-ı seneviyyesi

Guruş

15

10) Çiftlik mezburundan

Palamut hasılatı

Guruş

60

11) Düğe

Re's

7) Kara sığır öküzü

Re's

2

9) Merkep

Re's

1

1

Bir senelik hasılât-ı seneviyyesi

Guruş

475

Karye-i mezkurinin mecmu' bir

senelik vergü-yi mahsusadan vermiş olduğu

Guruş

11340

135

11475

Mecmu' temettu'âtları

Guruş

47070

İcmal hane

57

3.1.8. İncirli Divânı

Bolu eyaletinin hâvi olduğu kazâlardan İzmid Kaimmakamlığı dahilinde kâin Karasu kazâsına tabi İncirli divânında mukîm ahalinin emlâk ve arâzi temettuâtının mikdarını mübeyyin defteridir.

1) Hane Numero

1

1

2) Harun Mustafa oğlu Mustafa Bin Hüseyin'in emlâk ve arâzi ve temettu'ı

3) Erbab-ı ziraatden idüğü

4) Sene-i sâbıkada vergü-yi mahsusadan bir senede vermiş olduğu, Guruş: 400

5) A'şâr ve rûsumu olarak sene-i sâbıkada bir senede i'ta eylemiş olduğu

Hinta	Çavdar	Mısır	Erzen	Şa'ir	Alef	Kapluca	Cem'an yekün
Keyl	Keyl	Keyl	Keyl	Keyl	Keyl	Keyl	Guruş
1	0,5	0,5	1	0,5	0,5	1	40
Guruş	Guruş	Guruş	Guruş	Guruş	Guruş	Guruş	

12	5	5	8	3,5	2,5	4
6) Mevrû' tarla			8) Sağman camus			10) Kara sığır öküzü
Dönüm: 12			Re's			Re's
Hasılât-ı seneviyesi			1			2
Guruş			Hasılât-ı seneviyesi			11) Arı kovanı
360 sene 1260			Guruş			Adet:1
<u>200</u> sene 1261			30			Hasılât-ı seneviyesi
560			9) Camus öküzü			Guruş
7) Gayr-i mevrû' tarla			Re's			5
Dönüm: 13			2			

Mecmû'undan merkûmun bir senede tahminen temettu'ı

Guruş

395

905 Zuhûrât

1300

1) Hane	Numero
2	2

2) Kabadayı oğlu İbrahim Bin Hüseyin'in emlak ve arazi ve temettu'ı

3) Erbab-ı ziraatden idüğü

4) Sene-i sâbıkada vergü-yi mahsusadan bir senede vermiş olduğu, Guruş: 450

5) A'şâr ve rûsumu olarak sene-i sâbıkada bir senede i'ta eylemiş olduğu

Hinta	Çavdar	Alef	Erzen	Cem'an yekün
Keyl	Keyl	Keyl	Keyl	Guruş
2	1	1	1	47
Guruş	Guruş	Guruş	Guruş	2 Adet-i ağnam rûsumu
24	10	5	8	re's <u>16</u> beheri
				6

6) Mevrû' tarla

Dönüm: 12

Hasılât-ı seneviyesi

Guruş

8) Sağman camus

Re's

4

Hasılât-ı seneviyesi

10) Kara sığır öküzü

Re's

2

11) Sağman ağnam

423 sene 1260	Guruş	Re's
<u>350</u> sene 1261	120	6
773	9) Camus öküzü	Hasılât-ı seneviyesi
7) Gayr-i mevrû' tarla	Re's	Guruş
Dönüm: 8	2	42

Mecmû'undan merkûmun bir senede tahminen temettu'ı

Guruş
585
715 Zuhûrât
1300

1) Hane Numero
3 3

2) Musalli oğlu Mehmed Bin Hüseyin'in emlak ve arazi ve temettu'ı

3) Erbab-ı ziraatden idüğü

4) Sene-i sâbıkada vergü-yi mahsusadan bir senede vermiş olduğu, Guruş: 400

5) A'sâr ve rûsumu olarak sene-i sâbıkada bir senede i'ta eylemiş olduğu

Hinta	Çavdar	Cem'an yekün
Keyl	Keyl	Guruş
1	1	22
Guruş	Guruş	
12	10	

6) Mevrû' tarla

Dönüm: 8

Hasılât-ı seneviyesi

Guruş

198 sene 1260

150 sene 1261

348

7) Gayr-i mevrû' tarla

Dönüm:7

8) Sağman camus

Re's

1

Hasılât-ı seneviyesi

Guruş

30

9) Kara sığır öküzü

Re's

2

10) Arı kovanı

Adet:2

Hasılât-ı seneviyesi

Guruş

10

Mecmû'undan merkûmun bir senede tahminen temettu'ı

Guruş

238

362 Zuhûrât

600

1) Hane Numero
4 4

2) Memiş oğlu Halil Bin Ahmed'in emlâk ve arâzi ve temettu'ı

3) Erbab-ı ziraatden idüğü

4) Sene-i sâbıkada vergü-yi mahsusadan bir senede vermiş olduğu, Guruş:318

5) A'sâr ve rûsumu olarak sene-i sâbıkada bir senede i'ta eylemiş olduğu

Hinta	Çavdar	Cem'an yektin
Keyl	Keyl	Guruş
2	1	34

Guruş	Guruş
24	10

6) Mezrû' tarla

Dönüm: 5

Hasılât-ı seneviyyesi

Guruş

306 sene 1260

250 sene 1261

556

7) Kara sığır öküzü

Re's

2

Mecmû'undan merkûmun bir senede tahminen temettu'ı

Guruş

306

394 Zuhûrât

700

1) Hane Numero
5 5

2) Kıl yüzlü oğlu Hüseyin Bin Feyzullah'ın emlâk ve arâzi ve temettu'ı

3) Erbab-1 ziraatden idügi

4) Sene-i sâbıkada vergü-yi mahsusadan bir senede vermiş olduğu, Guruş: 450

5) A'sâr ve rûsumu olarak sene-i sâbıkada bir senede i'ta eylemiş olduğu

Hınta	Çavdar	Erzen	Alef	Cem'an yekün
Keyl	Keyl	Keyl	Keyl	Guruş
2	1	1	1	47
Guruş	Guruş	Guruş	Guruş	
24	10	8	5	

6) Mezrû' tarla

Dönüm: 10

Hasılât-1 seneviyesi

Guruş

423 sene 1260

350 sene 1261

773

8) Sağman camus

Re's

3

Hasılât-1 seneviyesi

Guruş

90

9) Camus öküzü

Re's

2

10) Kara sığır öküzü

Re's

2

7) Gayr-i mezrû' tarla

Dönüm:2

Mecmû'undan merkûmun bir senede tahminen temettu'ı

Guruş

513

837 Zuhûrât

1350

1) Hane Numero

6

6

2) Küçük Hüseyin oğlu Mustafa Bin Hüseyin'in emlâk ve arâzi ve temettu'ı

3) Erbab-1 ziraatden idügi

4) Sene-i sâbıkada vergü-yi mahsusadan bir senede vermiş olduğu, Guruş:450

5) A'sâr ve rûsumu olarak sene-i sâbıkada bir senede i'ta eylemiş olduğu

Hınta	Çavdar	Erzen	Cem'an yekün
Keyl	Keyl	Keyl	Guruş
3	1	2	62

Guruş	Guruş	Guruş	6 Adet-i ağnam rüsumu re's 16 beheri
36	10	16	17
6) Mezrû' tarla		9) Sağman inek	13) Erkek ağnam
Dönüm: 10		Re's	Re's
Hasılât-ı seneviyyesi		1	2
Guruş		Hasılât-ı seneviyyesi	Hasılât-ı seneviyyesi
558 sene 1260		Guruş	Guruş
400 sene 1261		10	4
958		10) Camus öküzü	14) Sağman keçi
7) Gayr-i mezrû' tarla		Re's	Re's
Dönüm: 10		2	5
8) Sağman camus		11) Kara sığır öküzü	Hasılât-ı seneviyyesi
Re's		Re's	Guruş
1		2	35
Hasılât-ı seneviyyesi		12) Sağman ağnam	15) Sağman keçi
Guruş		Re's	Re's
30		8	2
		Hasılât-ı seneviyyesi	Hasılât-ı seneviyyesi
		Guruş	Guruş
		56	2
Mecmû'undan merkûmun bir senede tahminen temettu'ı			
Guruş			
695			
655 Zuhûrât			
1350			

- 1) Hane Numero
7 7
- 2) Koca Mustafa oğlu Mehmed Bin Mustafa'nın emlak ve arzî ve temettu'ı
- 3) Erbab-ı ziraatden idüğü
- 4) Sene-i sâbıkada vergü-yi mahsusadan bir senede vermiş olduğu, Guruş:280
- 5) A'sâr ve rüsumu olarak sene-i sâbıkada bir senede i'ta eylemiş olduğu

Hinta	Çavdar	Cem'an yekün
Keyl	Keyl	Guruş
2	1	34
Guruş	Guruş	
24	10	

6) Mezrû' tarla
Dönüm: 8
Hasılât-ı seneviyyesi
Guruş
306 sene 1260
250 sene 1261
556

7) Gayr-i mezrû' tarla
Dönüm:5

8) Sağman inek
Re's
1
Hasılât-ı seneviyyesi
Guruş
10

Mecmû'undan merkûmun bir senede tahminen temettu'ı

Guruş
316
184 Zuhûrât
500

1) Hane Numero
8 8

2) Nurullah oğlu Mustafa Bin Nurullah'ın emlâk ve arâzi ve temettu'ı

3) Erbab-ı ziraatden idüğü

4) Sene-i sâbıkada vergü-yi mahsusadan bir senede vermiş olduğu, Guruş:600

5) A'şâr ve rûsumu olarak sene-i sâbıkada bir senede i'ta eylemiş olduğu

Hinta	Çavdar	Cem'an yekün
Keyl	Keyl	Guruş
3	1	56
Guruş	Guruş	
36	10	

4 Adet-i ağnam rûsumu re's 16 beheri
12

6) Mezrû' tarla
Dönüm: 10
Hasılât-ı seneviyyesi

10) Camus öküzü
Re's
2

14) Sağman keçi
Re's
4

Guruş	11) Kara sığır öküzü	Hasılât-ı seneviyyesi
504 sene 1260	Re's	Guruş
350 sene 1261	2	28
854	12) Sağman ağnam	15) Erkek keçi
7) Gayr-i mevrû' tarla	Re's	Re's
Dönüm: 12	5	1
8) Sağman camus	Hasılât-ı seneviyyesi	Hasılât-ı seneviyyesi
Re's	Guruş	Guruş
1	35	1
Hasılât-ı seneviyyesi	13) Erkek ağnam	16) Bir kıt'a sefinede
Guruş	Re's	Hissesi
30	2	Hasılât-ı seneviyyesi
9) Sağman inek	Hasılât-ı seneviyyesi	Guruş
Re's	Guruş	250
2	4	
Hasılât-ı seneviyyesi		
Guruş		
20		
Mecmû'undan merkûmun bir senede tahminen temettu'ı		
	Guruş	
	902	
	1198 Zuhûrât	
	2100	

1) Hane Numero

9 9

2) Al bilyeli oğlu Rüstem Bin Mehmed'in emlak ve arâzi ve temettu'ı

3) Erbab-ı ziraatden idüğü

4) Sene-i sâbıkada vergü-yi mahsusadan bir senede vermiş olduğu, Guruş:318

5) A'şâr ve rüsumu olarak sene-i sâbıkada bir senede i'ta eylemiş olduğu

Hinta Mısır Erzen Cem'an yekün

Keyl Keyl Keyl Guruş

2	2	1	56
Guruş	Guruş	Guruş	
24	20	8	
6) Mevrû' tarla		8) Sağman camus	9) Sağman inek
Dönüm: 3		Re's	Re's
Hasılât-1 seneviyyesi		2	1
Guruş		Hasılât-1 seneviyyesi	Hasılât-1 seneviyyesi
288 sene 1260		Guruş	Guruş
<u>250</u> sene 1261		60	10
538			10) Kara sığır öküzü
7) Gayr-i mevrû' tarla			Re's
Dönüm: 7			2

Mecmû'undan merkûmun bir senede tahminen temettu'ı

Guruş

328

572 Zuhûrât

900

1) Hane	Numero		
10	10		
2) Yusuf oğlu Hasan Reis Bin Yusuf'un emlak ve arazi ve temettu'ı			
3) Erbab-ı ziraatden idüğü			
4) Sene-i sâbıkada vergü-yi mahsusadan bir senede vermiş olduğu, Guruş: 300			
5) A'sâr ve rûsumu olarak sene-i sâbıkada bir senede i'ta eylemiş olduğu			
Hinta	Çavdar	Cem'an yekün	
Keyl	Keyl	Guruş	
4	1	58	
Guruş	Guruş		
48	10		
6) Mevrû' tarla		8) Sağman camus	10) Camus öküzü
Dönüm: 12		Re's	Re's
Hasılât-1 seneviyyesi		2	2

Guruş	Hasılât-ı seneviyyesi	11) Kara sığır öküzü
522 sene 1260	Guruş	Re's
<u>400</u> sene 1261	60	2
922	9) Sağman inek	12) Bir kıt'a sefinede
7) Gayr-i mevrû' tarla	Re's	Hissesi
Dönüm: 7	1	Hasılât-ı seneviyyesi
	Hasılât-ı seneviyyesi	Guruş
	Guruş	200
	10	

Mecmû'undan merkûmun bir senede tahminen temettu'ı

Guruş

792

1908 Zuhûrât

2700

- 1) Hane Numero
11 11
- 2) Pire oğlu Mehmed Bin Hasan'ın emlak ve arazi ve temettu'ı
- 3) Erbab-ı ziraatden idüğü
- 4) Sene-i sâbıkada vergü-yi mahsusadan bir senede vermiş olduğu, Guruş:280
- 5) A'sâr ve rûsumu olarak sene-i sâbıkada bir senede i'ta eylemiş olduğu

Hinta	Çavdar	Cem'an yekün
Keyl	Keyl	Guruş
2	1	34
Guruş	Guruş	
24	10	

- 6) Mevrû' tarla 7) Gayr-i mevrû' tarla 8) Kara sığır ineği
- Dönüm: 6 Dönüm:5 Re's
- Hasılât-ı seneviyyesi 2
- Guruş
- 306 sene 1260
- 200 sene 1261

Mecmû'undan merkûmun bir senede tahminen temettu'ı

Guruş

306

394 Zuhûrât

700

1) Hane Numero

12 12

2) Yahya oğlu Hasan Bin Yahya'nın emlâk ve arâzi ve temettu'ı

3) Erbab-ı ziraatden idüğü

4) Sene-i sâbıkada vergü-yi mahsusadan bir senede vermiş olduğu, Guruş:318

5) A'sâr ve rûsumu olarak sene-i sâbıkada bir senede i'ta eylemiş olduğu

Hinta Çavdar Cem'an yekûn

Keyl Keyl Guruş

2 2 44

Guruş Guruş

24 20

6) Mezrû' tarla

7) Gayr-i mezrû' tarla

8) Kara sığır ineği

Dönüm: 8

Dönüm:3

Re's

Hasılât-ı seneviyesi

2

Guruş

396 sene 1260

350 sene 1261

746

Mecmû'undan merkûmun bir senede tahminen temettu'ı

Guruş

306

504 Zuhûrât

900

1) Hane Numero
13 13

2) Alicik oğlu Hasan Bin Ali'nin emlak ve arazi ve temettu'ı

3) Erbab-ı ziraatden idüğü

4) Sene-i sâbıkada vergü-yi mahsusadan bir senede vermiş olduğu, Guruş:318

5) A'sâr ve rüsumu olarak sene-i sâbıkada bir senede i'ta eylemiş olduğu

Hinta	Erzen	Cem'an yekün
Keyl	Keyl	Guruş
2	2	40
Guruş	Guruş	
24	16	

6) Mezrû' tarla

7) Gayr-i mezrû' tarla

8) Kara sığır ineği

Dönüm: 10

Dönüm:5

Re's

Hasılât-ı seneviyesi

2

Guruş

360 sene 1260

250 sene 1261

610

Mecmû'undan merkûmun bir senede tahminen temettu'ı

Guruş

360

440 Zuhûrât

800

1) Hane Numero
14 14

2) Karaman oğlu İbrahim Bin Feyzullah'ın emlak ve arazi ve temettu'ı

3) Erbab-ı ziraatden idüğü

4) Sene-i sâbıkada vergü-yi mahsusadan bir senede vermiş olduğu, Guruş:300

5) A'sâr ve rüsumu olarak sene-i sâbıkada bir senede i'ta eylemiş olduğu

Hinta	Çavdar	Cem'an yekün
Keyl	Keyl	Guruş

2	1	34	
Guruş	Guruş		
24	10		
6) Mezrû' tarla		7) Gayr-i mezrû' tarla	8) Kara sığır ineği
Dönüm: 8		Dönüm:8	Re's
Hasılât-ı seneviyesi			2
Guruş			
306 sene 1260			
<u>200</u> sene 1261			
506			

Mecmû'undan merkûmun bir senede tahminen temettu'ı

Guruş
306
394 Zuhûrât
700

- 1) Hane Numero
15 15
- 2) Kıl yüzlü oğlu Mustafa Bin Abdullah'ın emlâk ve arâzi ve temettu'ı
- 3) Erbab-ı ziraatden idüğü
- 4) Sene-i sâbıkada vergü-yi mahsusadan bir senede vermiş olduğu, Guruş: 300
- 5) A'sâr ve rüsumu olarak sene-i sâbıkada bir senede i'ta eylemiş olduğu

Hınta	Çavdar	Erzen	Cem'an yektün
Keyl	Keyl	Keyl	Guruş
3	1	2	62
Guruş	Guruş	Guruş	
36	10	16	

- 6) Mezrû' tarla
- Dönüm: 8
- Hasılât-ı seneviyesi
- Guruş
- 558 sene 1260
- 8) Sağman camus
- Re's
- 1
- Hasılât-ı seneviyesi
- Guruş
- 10) Camus öküzü
- Re's
- 2
- 11) Kara sığır öküzü
- Re's

400 sene 1261 30 2
958 9) Sağman inek
7) Gayr-i mezzrû' tarla Re's
Dönüm: 3 1

Hasılât-ı seneviyyesi

Guruş

10

Mecmû'undan merkûmun bir senede tahminen temettu'ı

Guruş

598

702 Zuhûrât

1300

1) Hane Numero

16 16

2) Potçu oğlu Ahmed Bin Feyzullah'ın emlâk ve arâzi ve temettu'ı

3) Erbab-ı ziraatden idüğü

4) Sene-i sâbıkada vergü-yi mahsusadan bir senede vermiş olduğu, Guruş:318

5) A'şâr ve rüsumu olarak sene-i sâbıkada bir senede i'ta eylemiş olduğu

Hinta Çavdar Erzen Cem'an yekün

Keyl Keyl Keyl Guruş

2 2 2 51

Guruş Guruş Guruş 1 Adet-i ağnam rüsumu re's 16 beheri

24 20 16 11

6) Mezzrû' tarla

Dönüm: 5

Hasılât-ı seneviyyesi

Guruş

459 sene 1260

350 sene 1260

809

7) Sağman camus

8) Kara sığır öküzü

Re's

2

9) Sağman ağnam

Re's

3

Hasılât-ı seneviyyesi

Guruş

10) Sağman keçi

Re's

5

Hasılât-ı seneviyyesi

Guruş

35

11) Erkek keçi

Re's

Re's	21	3
1		Hasılât-1 seneviyyesi
Hasılât-1 seneviyyesi		Guruş
Guruş		3
30		

Mecmû'undan merkûmun bir senede tahminen temettu'ı

Guruş
548
452 Zuhûrât
1000

1) Hane Numero
17 17

2) Hacı Hasan oğlu İsmail Zühdü Bey Bin Elhac Abdi Bey'in emlak ve arazi ve temettu'ı

3) Erbab-1 ziraatden idüğü

4) Sene-i sâbıkada vergü-yi mahsusadan bir senede vermiş olduğu, Guruş:400

5) A'sâr ve rûsumu olarak sene-i sâbıkada bir senede i'ta eylemiş olduğu

Hınta	Çavdar	Şa'ir	Alef	Cem'an yekün
Keyl	Keyl	Keyl	Keyl	Guruş
3	2	2	2	80
Guruş	Guruş	Guruş	Guruş	44 Adet-i ağnam rûsumu
36	20	14	10	re's <u>16</u> beheri
				110

6) Mezrû' tarla

Dönüm: 25

Hasılât-1 seneviyyesi

Guruş

720 sene 1260

500 sene 1261

1220

7) Gayr-i mezrû' tarla

Dönüm: 80

10) Kara sığır öküzü

Re's

2

11) Kara sığır öküzü

Re's

2

12) Sağman ağnam

Re's

50

14) Sağman keçi

Re's

35

Hasılât-1 seneviyyesi

Guruş

240

15) Erkek keçi

Re's

5

8) Sağman camus	Hasılât-ı seneviyyesi	Hasılât-ı seneviyyesi
Re's	Guruş	Guruş
3	350	5
Hasılât-ı seneviyyesi	13) Erkek ağnam	16) Bir kıt'a sefinede
Guruş	Re's	Hissesi
90	10	Hasılât-ı seneviyyesi
9) Sağman inek	Hasılât-ı seneviyyesi	Guruş
Re's	Guruş	150
2	20	
Hasılât-ı seneviyyesi		
Guruş		
20		

Mecmû'undan merkûmun bir senede tahminen temettu'ı

Guruş

1600

400 Zuhûrât

2000

1) Hane Numero
18 18

2) İbrahim Kethüda oğlu Ahmed Bin İbrahim'in emlâk ve arâzi ve temettu'ı

3) Erbab-ı ziraatden idüğü

4) Sene-i sâbıkada vergü-yi mahsusadan bir senede vermiş olduğu, Guruş: 365

5) A'sâr ve rüsumu olarak sene-i sâbıkada bir senede i'ta eylemiş olduğu

Hinta	Çavdar	Şa'ir	Cem'an yekün
Keyl	Keyl	Keyl	Guruş
3	1	2	60
Guruş	Guruş	Guruş	
36	10	14	

6) Mezrû' tarla

Dönüm: 5

Hasılât-ı seneviyyesi

8) Sağman camus

Re's

1

9) Camus öküzü

Re's

2

Guruş	Hasılât-ı seneviyyesi	10) Kara sığır öküzü
540 sene 1260	Guruş	Re's
<u>400</u> sene 1261	30	2
940		

7) Gayr-i mevrû' tarla

Dönüm: 3

Mecmû'undan merkûmun bir senede tahminen temettu'ı

Guruş
630
670 Zuhûrât
1300

1) Hane Numero
19 19

2) Molla oğlu Yakup Bin Feyzullah'ın emlak ve arâzi ve temettu'ı

3) Erbab-ı ziraatden idüğü

4) Sene-i sâbıkada vergü-yi mahsusadan bir senede vermiş olduğu, Guruş: 360

5) A'şâr ve rûsumu olarak sene-i sâbıkada bir senede i'ta eylemiş olduğu

Hinta	Çavdar	Şa'ir	Cem'an yekûn
Keyl	Keyl	Keyl	Guruş
3	2	2	70
Guruş	Guruş	Guruş	
36	20	14	

6) Mevrû' tarla

Dönüm: 8

Hasılât-ı seneviyyesi

Guruş

630 sene 1260

500 sene 1261

1130

7) Gayr-i mevrû' tarla

Dönüm: 10

8) Sağman camus

Re's

2

Hasılât-ı seneviyyesi

Guruş

60

9) Sağman inek

Re's

1

10) Kara sığır öküzü

Re's

2

11) Kahvehane

Bab:1

Hasılâı seneviyyesi

Guruş

150

Hasılât-ı seneviyesi

Guruş

10

Mecmû'undan merkûmun bir senede tahminen temettu'ı

Guruş

850

450 Zuhûrât

1300

1) Hane Numero

20

20

2) Kûçûk Mehmed oğlu Kara İsmail Bin Mehmed'in emlâk ve arâzi ve temettu'ı

3) Erbab-ı ziraatden idüğü

4) Sene-i sâbıkada vergü-yi mahsusadan bir senede vermiş olduğı, Guruş:318

5) A'sâr ve rûsumu olarak sene-i sâbıkada bir senede i'ta eylemiş olduğı

Hinta	Mısır	Erzen	Cem'an yekûn
Keyl	Keyl	Keyl	Guruş
1	1	1	30
Guruş	Guruş	Guruş	
12	10	8	

6) Mezrû' tarla

Dönüm: 12

Hasılât-ı seneviyesi

Guruş

270 sene 1260

200 sene 1261

470

8) Gayr-i mezrû' tarla

Dönüm:10

9) Sağman inek

Re's

2

Hasılât-ı seneviyesi

Guruş

20

Mecmû'undan merkûmun bir senede tahminen temettu'ı

Guruş

290

510 Zuhûrât

800

1) Hane Numero
21 21

2) Hüseyin Ağa oğlu Abdi Bin Hüseyin'in emlak ve arazi ve temettu'ı

3) Erbab-ı ziraatden idüğü

4) Sene-i sâbıkada vergü-yi mahsusadan bir senede vermiş olduğu, Guruş: 318

5) A'şâr ve rüsumu olarak sene-i sâbıkada bir senede i'ta eylemiş olduğu

Hinta	Mısır	Erzen	Cem'an yekün
Keyl	Keyl	Keyl	Guruş
2	1	2	50
Guruş	Guruş	Guruş	
24	10	16	

6) Mezrû' tarla

Dönüm: 10

Hasılât-ı seneviyesi

Guruş

450 sene 1260

300 sene 1261

750

7) Gayr-i mezrû tarla

Dönüm:4

8) Sağman camus

Re's

1

Hasılât-ı seneviyesi

Guruş

30

9) Sağman inek

Re's

1

Hasılât-ı seneviyesi

Guruş

10

10) Kara sığır öküzü

Re's

2

Mecmû'undan merkûmun bir senede tahminen temettu'ı

Guruş

490

410 Zuhûrât

900

1) Hane Numero
22 22

2) Kethüda oğlu Ali Bin Mehmed'in emlak ve arazi ve temettu'ı

3) Erbab-ı ziraatden idüğü

4) Sene-i sâbıkada vergü-yi mahsusadan bir senede vermiş olduğu, Guruş: 318

5) A'şâr ve rüsumu olarak sene-i sâbıkada bir senede i'ta eylemiş olduğu

Hinta	Çavdar	Cem'an yekün	
Keyl	Keyl	Guruş	
2	1	34	
Guruş	Guruş		
24	10		
6) Mevrû' tarla		8) Sağman camus	9) Sağman inek
Dönüm: 10		Re's	Re's
Hasılât-ı seneviyyesi		1	1
Guruş		Hasılât-ı seneviyyesi	Hasılât-ı seneviyyesi
486 sene 1260		Guruş	Guruş
<u>400</u> sene 1261		30	10
886			10) Kara sığır öküzü
7) Gayr-i mevrû' tarla			Re's
Dönüm: 10			2

Mecmû'undan merkûmun bir senede tahminen temettu'ı

Guruş
526
474 Zuhûrât
1000

- | | |
|---------|--------|
| 1) Hane | Numero |
| 23 | 23 |
- 2) Memiş oğlu Koca İbrahim Bin Ali'nin emlak ve arazi ve temettu'ı
- 3) Erbab-ı ziraatden idüğü
- 4) Sene-i sâbıkada vergü-yi mahsusadan bir senede vermiş olduğu, Guruş:310
- 5) A'sâr ve rûsumu olarak sene-i sâbıkada bir senede i'ta eylemiş olduğu

Hinta	Çavdar	Cem'an yekün
Keyl	Keyl	Guruş
4	1	58
Guruş	Guruş	
48	10	

6) Mezrû' tarla	7) Gayr-i mezrû' tarla	9) Kara sığır öküzü
Dönüm: 6	Dönüm:10	Re's
Hasılât-ı seneviyyesi	8) Camus öküzü	2
Guruş	Re's	
522 sene 1260	2	
<u>350</u> sene 1261		
872		

Mecmû'undan merkûmun bir senede tahminen temettu'ı

Guruş
522
578 Zuhûrât
1100

1) Hane	Numero	
24	24	
2) Harun oğlu İbrahim Ağa Bin Feyzullah'ın emlâk ve arâzi ve temettu'ı		
3) Erbab-ı ziraatden idüğü		
4) Sene-i sâbıkada vergü-yi mahsusadan bir senede vermiş olduğu, Guruş: 600		
5) Hatip bulunduğundan vergi tarh olunmadığı		
6) A'sâr ve rûsumu olarak sene-i sâbıkada bir senede i'ta eylemiş olduğu		
Hınta	Çavdar	Cem'an yekün
Keyl	Keyl	Guruş
4	2	68
Guruş	Guruş	8 Adet-i ağnam rûsumu re's <u>16</u> beheri
48	20	21
7) Mezrû' tarla	11) Palaz camus	16) Sağman keçi
Dönüm:15	Re's	Re's
Hasılât-ı seneviyyesi	3	6
Guruş	12) Camus öküzü	Hasılât-ı seneviyyesi
612 sene 1260	Re's	Guruş
<u>450</u> sene 1261	2	42
1062	13) Kara sığır öküzü	17) Erkek ağnam

8) Gayr-i mevrû' tarla	Re's	Re's
Dönüm:15	2	2
9) Sağman inek	14) Sağman ağnam	Hasılât-ı seneviyyesi
Re's	Re's	Guruş
3	10	2
Hasılât-ı seneviyyesi	Hasılât-ı seneviyyesi	18) Sefine kıt'a
Guruş	Guruş	Bab:1
90	70	Hasılât-ı seneviyyesi
10) Sağman inek	15) Erkek ağnam	Guruş
Re's	Re's	1000
1	3	19) Kısır camus
Hasılât-ı seneviyyesi	Hasılât-ı seneviyyesi	Re's
Guruş	Guruş	1
10	6	

Mecmû'undan merkûmun bir senede tahminen temettu'ı

Guruş
1832
1168 Zuhûrât
3000

- 1) Hane Numero
25 25
- 2) Karabaş oğlu İbrahim Bin Ali'nin emlak ve arazi ve temettu'ı
- 3) Erbab-ı ziraatden idüğü
- 4) Sene-i sâbıkada vergü-yi mahsusadan bir senede vermiş olduğu, Guruş: 345
- 5) A'şâr ve rûsumu olarak sene-i sâbıkada bir senede i'ta eylemiş olduğu
- | | | | |
|-------|--------|-------|--------------------------------------|
| Hınta | Çavdar | Şa'ir | Cem'an yektün |
| Keyl | Keyl | Keyl | Guruş |
| 3 | 2 | 2 | 70 |
| Guruş | Guruş | Guruş | 1 Adet-i ağnam rûsumu re's 16 beheri |
| 36 | 20 | 14 | 3 |
- 6) Mevrû' tarla
- 8) Sağman camus
- 10) Camus öküzü

Dönüm: 5	Re's	Re's
Hasılât-1 seneviyesi	4	2
Guruş	Hasılât-1 seneviyesi	11) Kara sığır öküzü
630 sene 1260	Guruş	Re's
<u>400</u> sene 1261	120	2
1030	9) Sağman inek	12) Sağman ağnam
7) Gayr-i mevrû' tarla	Re's	Re's
Dönüm: 7	1	3
	Hasılât-1 seneviyesi	Hasılât-1 seneviyesi
	Guruş	Guruş
	10	21

Mecmû'undan merkûmun bir senede tahminen temettu'ı

Guruş

781

419 Zuhûrât

1200

- 1) Hane Numero
26 26
- 2) Karabaş oğlu Mustafa Bin Ali'nin emlak ve arâzi ve temettu'ı
- 3) Erbab-ı ziraatden idüğü
- 4) Sene-i sâbıkada vergü-yi mahsusadan bir senede vermiş olduğu, Guruş: 345
- 5) A'şâr ve rûsumu olarak sene-i sâbıkada bir senede i'ta eylemiş olduğu
- | | | |
|-------|--------|--------------|
| Hınta | Çavdar | Cem'an yekûn |
| Keyl | Keyl | Guruş |
| 3 | 2 | 56 |
| Guruş | Guruş | |
| 36 | 20 | |
- 6) Mevrû' tarla
- | | | |
|----------------------|----------------------|---------------------|
| Dönüm: 5 | 7) Sağman camus | 8) Kara sığır öküzü |
| Hasılât-1 seneviyesi | Re's | Re's |
| Guruş | 1 | 2 |
| | Hasılât-1 seneviyesi | |

504 sene 1260 Guruş
350 sene 1261 30
854

7) Gayr-i mevrû' tarla

Dönüm: 8

Mecmû'undan merkûmun bir senede tahminen temettu'ı

Guruş
534
466 Zuhûrât
1000

1) Hane Numero
27 27

2) Eyüp ođlu Halil Bin Eyüp'ün emlâk ve arâzi ve temettu'ı

3) Erbab-ı ziraatden idüđi

4) Sene-i sâbıkada vergü-yi mahsusadan bir senede vermiş olduđu, Guruş: 360

5) A'şâr ve rüsümü olarak sene-i sâbıkada bir senede i'ta eylemiş olduđu

Hinta	Çavdar	Erzen	Cem'an yekûn
Keyl	Keyl	Keyl	Guruş
3	1	2	62
Guruş	Guruş	Guruş	
36	10	16	

6) Mevrû' tarla

Dönüm: 10

Hasılât-ı seneviyyesi

Guruş

558 sene 1260

400 sene 1261

958

7) Gayr-i mevrû' tarla

Dönüm: 6

8) Sağman camus

Re's

2

Hasılât-ı seneviyyesi

Guruş

60

9) Sağman inek

Re's

2

Hasılât-ı seneviyyesi

10) Camus öküzü

Re's

2

11) Kara sığır öküzü

Re's

2

Guruş

20

Mecmû'undan merkûmun bir senede tahminen temettu'ı

Guruş

638

562 Zuhûrât

1200

1) Hane Numero

28

28

2) Kerim oğlu Mustafa Bin Ahmed emlâk ve arâzi ve temettu'ı

3) Erbab-ı ziraatden idüğü

4) Sene-i sâbıkada vergü-yi mahsusadan bir senede vermiş olduğuGuruş:318

5) A'şâr ve rûsumu olarak sene-i sâbıkada bir senede i'ta eylemiş olduğu

Hınta	Çavdar	Şa'ir	Cem'an yekün
Keyl	Keyl	Keyl	Guruş
3	1	2	60
Guruş	Guruş	Guruş	
36	10	14	

6) Mezrû' tarla

Dönüm: 15

Hasılât-ı seneviyesi

Guruş

540 sene 1260

350 sene 1261

890

7) Gayr-i mezrû' tarla

Dönüm:12

8) Camus öküzü

Re's

2

9) Kara sığır öküzü

Re's

2

Mecmû'undan merkûmun bir senede tahminen temettu'ı

Guruş

540

760 Zuhûrât

1300

1) Hane Numero
29 29

2) Kadı oğlu Hüseyin Bin Mehmed'in emlak ve arazi ve temettu'ı

3) Erbab-ı ziraatden idüğü

4) Sene-i sâbıkada vergü-yi mahsusadan bir senede vermiş olduğu, Guruş:450

5) A'sâr ve rûsumu olarak sene-i sâbıkada bir senede i'ta eylemiş olduğu

Hinta Çavdar Cem'an yekün

Keyl Keyl Guruş

3 2 56

Guruş Guruş 2 Adet-i ağnam rûsumu re's 16 beheri

36 20 7

6) Mezrû' tarla

Dönüm: 12

Hasılât-ı seneviyyesi

Guruş

504 sene 1260

350 sene 1261

854

8) Sağman camus

Re's

3

Hasılât-ı seneviyyesi

Guruş

90

9) Palaz camus

Re's

3

10) Sağman inek

Re's

1

Hasılât-ı seneviyyesi

Guruş

10

11) Camus öküzü

Re's

2

12) Kara sığır öküzü

Re's

2

13) Sağman ağnam

Re's

5

Hasılât-ı seneviyyesi

Guruş

35

14) Erkek ağnam

Re's

2

Hasılât-ı seneviyyesi

Guruş

4

Mecmû'undan merkûmun bir senede tahminen temettu'ı

Guruş

643

557 Zuhûrât

1200

1) Hane Numero

30 30

2) Deynekçi oğlu Mehmed Bin Mustafa'nın emlak ve arazi ve temettu'ı

3) Erbab-ı ziraatden idüğü

4) Sene-i sâbıkada vergü-yi mahsusadan bir senede vermiş olduğu, Guruş: 350

5) A'sâr ve rüsumu olarak sene-i sâbıkada bir senede i'ta eylemiş olduğu

Hinta Çavdar Cem'an yekün

Keyl Keyl Guruş

1 2 32

Guruş Guruş

12 20

6) Mezrû' tarla

7) Sağman inek

8) Kara sığır öküzü

Dönüm: 6

Re's

Re's

Hasılât-ı seneviyyesi

3

2

Guruş

Hasılât-ı seneviyyesi

288 sene 1260

Guruş

250 sene 1261

30

538

Mecmû'undan merkûmun bir senede tahminen temettu'ı

Guruş

318

482 Zuhûrât

800

1) Hane Numero

31 31

2) Belazarlı Mehmed Bin Feyzullah'ın emlak ve arazi ve temettu'ı

3) Erbab-ı ziraatden idüğü

4) Sene-i sâbıkada vergü-yi mahsusadan bir senede vermiş olduğu, Guruş: 318

5) A'sâr ve rüsumu olarak sene-i sâbıkada bir senede i'ta eylemiş olduğu

Hinta Çavdar Cem'an yekün

Keyl Keyl Guruş

2	2	44		
Guruş	Guruş			
24	20			
6) Mezrû' tarla		8) Sağman inek		10) Kara sığır öküzü
Dönüm: 5		Re's		Re's
Hasılât-ı seneviyyesi		1		2
Guruş		Hasılât-ı seneviyyesi		11) Arı kovanı
396 sene 1260		Guruş		Adet:4
<u>300</u> sene 1261		10		Hasılât-ı seneviyyesi
696		9) Camus öküzü		Guruş
7) Gayr-i mezrû' tarla		Re's		20
Dönüm: 3		2		

Mecmû'undan merkûmun bir senede tahminen temettu'ı

Guruş

426

674 Zuhûrât

1100

1) Hane	Numero			
32	32			
2) Hacı oğlu Mehmed Bin Mehmed'in emlâk ve arâzi ve temettu'ı				
3) Erbab-ı ziraatden idüği				
4) Sene-i sâbıkada vergü-yi mahsusadan bir senede vermiş olduğu, Guruş: 365				
5) A'sâr ve rûsümü olarak sene-i sâbıkada bir senede i'ta eylemiş olduğu				
Hinta	Çavdar	Cem'an yekûn		
Keyl	Keyl	Guruş		
3	2	56		
Guruş	Guruş			
36	20			
6) Mezrû' tarla		8) Sağman camus		11) Kara sığır öküzü
Dönüm: 13		Re's		Re's
Hasılât-ı seneviyyesi		1		2

Guruş	Hasılât-ı seneviyyesi	12) Bir kıt'a sefinede
504 sene 1260	Guruş	Hissesi
<u>350</u> sene 1261	30	Hasılât-ı seneviyyesi
854	9) Palaz camus	Guruş
7) Gayr-i mezzrû' tarla	Re's	100
Dönüm: 7	2	
	10) Camus öküzü	
	Re's	
	2	

Mecmû'undan merkûmun bir senede tahminen temettu'ı

Guruş
664
536 Zuhûrât
1200

- 1) Hane Numero
33 33
- 2) Topal Abdi Bey'in oğlu Mehmed Çavuş Ağa Bin Abdi Bey'in emlâk ve arâzi ve temettu'ı
- 3) Erbab-ı ziraatden idüğü
- 4) Sene-i sâbıkada vergü-yi mahsusadan bir senede vermiş olduğu, Guruş: 500
- 5) Hatip bulunduğundan vergi tarh olunmadığı
- 6) A'şâr ve rûsumu olarak sene-i sâbıkada bir senede i'ta eylemiş olduğu
- | | | |
|-------|-------|--|
| Hinta | Erzen | Cem'an yekûn |
| Keyl | Keyl | Guruş |
| 2 | 2 | 40 |
| Guruş | Guruş | 19 Adet-i ağnam rûsumu re's <u>16</u> beheri |
| 24 | 16 | 48 |
- 7) Mezzrû' tarla
- | | | |
|-----------------------|------------------|----------------|
| Dönüm: 7 | 11) Sağman ağnam | 14) Erkek keçi |
| Hasılât-ı seneviyyesi | Re's | Re's |
| Guruş | 23 | 5 |

360 sene 1260	Hasılât-ı seneviyyesi	Hasılât-ı seneviyyesi
<u>250</u> sene 1261	Guruş	Guruş
610	161	5
8) Gayr-i mevrû' tarla	12) Erkek ağnam	15) Sefine kıt'a
Dönüm: 10	Re's	Bab:1
9) Sağman inek	5	Hasılât-ı seneviyyesi
Re's	Hasılât-ı seneviyyesi	Guruş
2	Guruş	600
Hasılât-ı seneviyyesi	10	16) Bir bab âsiyâbda
Guruş	13) Sağman keçi	Hissesi
20	Re's	Hasılât-ı seneviyyesi
10) Kara sığır öküzü	15	Guruş
Re's	Hasılât-ı seneviyyesi	100
2	Guruş	

Mecmû'undan merkûmun bir senede tahminen temettu'ı

Guruş

1369

1131 Zuhûrât

2500

- 1) Hane Numero
34 34
 - 2) İmam oğlu Mustafa Bin Süleyman'ın emlak ve arâzi ve temettu'ı
 - 3) Erbab-ı ziraatden idüğü
 - 4) Sene-i sâbıkada vergü-yi mahsusadan bir senede vermiş olduğu, Guruş: 150
 - 5) A'sâr ve rûsumu olarak sene-i sâbıkada bir senede i'ta eylemiş olduğu
- | | | |
|-------|-------|--------------|
| Hinta | Erzen | Cem'an yekûn |
| Keyl | Keyl | Guruş |
| 1 | 1 | 20 |
| Guruş | Guruş | |

12 8

6) Mezrû' tarla

Dönüm: 5

Hasılât-ı seneviyyesi

Guruş

180 sene 1260

150 sene 1261

330

8) Sağman inek

Re's

2

Hasılât-ı seneviyyesi

Guruş

20

9) Kara sığır öküzü

Re's

2

7) Gayr-i mezrû' tarla

Dönüm: 3

Mecmû'undan merkûmun bir senede tahminen temettu'ı

Guruş

200

600 Zuhûrât

800

1) Hane Numero

35

35

2) Deynekçi oğlu Ali Bin Mustafa'nın emlâk ve arâzi ve temettu'ı

3) Erbab-ı ziraatden idüğü

4) Sene-i sâbıkada vergü-yi mahsusadan bir senede vermiş olduğu, Guruş:318

5) A'şâr ve rüsumu olarak sene-i sâbıkada bir senede i'ta eylemiş olduğu

Hinta

Çavdar

Erzen

Cem'an yekûn

Keyl

Keyl

Keyl

Guruş

2

1

2

50

Guruş

Guruş

Guruş

24

10

18

6) Mezrû' tarla

Dönüm: 6

Hasılât-ı seneviyyesi

Guruş

450 sene 1260

7) Camus öküzü

Re's

2

8) Kara sığır öküzü

Re's

2

300 sene 1261

750

Mecmû'undan merkûmun bir senede tahminen temettu'ı

Guruş

450

550 Zuhûrât

1000

1) Hane Numero

36

36

2) Deynekçi oğlu Kürt Mustafa Bin Ali'nin emlâk ve arâzi ve temettu'ı

3) Erbab-ı ziraatden idüğü

4) Sene-i sâbıkada vergü-yi mahsusadan bir senede vermiş olduğu, Guruş:360

5) A'şâr ve rûsumu olarak sene-i sâbıkada bir senede i'ta eylemiş olduğu

Hınta	Çavdar	Şa'ir	Cem'an yekün
Keyl	Keyl	Keyl	Guruş
3	2	2	70
Guruş	Guruş	Guruş	5 Adet-i ağnam rûsumu re's 16 beheri
36	20	14	13

6) Mezrû' tarla

Dönüm: 10

Hasılât-ı seneviyyesi

Guruş

630 sene 1260

400 sene 1261

1030

7) Gayr-i mezrû' tarla

Dönüm: 5

8) Sağman camus

Re's

2

Hasılât-ı seneviyyesi

Guruş

60

9) Kara sığır öküzü

Re's

2

10) Sağman ağnam

Re's

10

Hasılât-ı seneviyyesi

Guruş

70

11) Erkek ağnam

Re's

3

Hasılât-ı seneviyyesi

Guruş

6

Mecmû'undan merkûmun bir senede tahminen temettu'ı

Guruş

766

434 Zuhûrât

1200

1) Hane Numero

37

37

2) Karaca oğlu Abdullah Bin Mustafa'nın emlak ve arazi ve temettu'ı

3) Erbab-ı ziraatden idüğü

4) Sene-i sâbıkada vergü-yi mahsusadan bir senede vermiş olduğu, Guruş: 550

5) A'sâr ve rüsumu olarak sene-i sâbıkada bir senede i'ta eylemiş olduğu

Hınta	Çavdar	Alef	Şa'ir	Cem'an yekün
Keyl	Keyl	Keyl	Keyl	Guruş
3	2	2	2	80
Guruş	Guruş	Guruş	Guruş	
36	20	10	14	

6) Mezrû' tarla

Dönüm: 6

Hasılât-ı seneviyyesi

Guruş

720 sene 1260

550 sene 1261

1270

7) Sağman camus

Re's

1

Hasılât-ı seneviyyesi

Guruş

30

8) Sağman inek

Re's

1

Hasılât-ı seneviyyesi

Guruş

10

9) Camus öküzü

Re's

2

10) Kara sığır öküzü

Re's

2

Mecmû'undan merkûmun bir senede tahminen temettu'ı

Guruş

760

540 Zuhûrât

1) Hane Numero

38 38

2) Molla Hasan oğlu Molla Ahmed Bin Hasan'ın emlâk ve arâzi ve temettu'ı

3) Erbab-ı ziraatden idüğü

4) Sene-i sâbıkada vergü-yi mahsusadan bir senede vermiş olduğu, Guruş:000

5) Hatip ve fukaradan bulunduğundan vergi tarh olunmadığı

6) A'sâr ve rûsumu olarak sene-i sâbıkada bir senede i'ta eylemiş olduğu

Hinta Çavdar Cem'an yekün

Keyl Keyl Guruş

1 1 22

Guruş Guruş

12 10

6) Mezrû' tarla

Dönüm: 2

Hasılât-ı seneviyyesi

Guruş

198 sene 1260

150 sene 1261

348

8) Sağman inek

Re's

3

Hasılât-ı seneviyyesi

Guruş

30

9) Kara sığır öküzü

Re's

2

7) Gayr-i mezrû' tarla

Dönüm: 3

Mecmû'undan merkûmun bir senede tahminen temettu'ı

Guruş

228

172 Zuhûrât

400

1) Hane Numero

39 39

2) Arap oğlu Hüseyin Bin Ahmed'in emlâk ve temettu'ı

3) Reis idüğü

4) Sene-i sâbıkada vergü-yi mahsusadan bir senede vermiş olduğu, Guruş:310

Merkûm reislik ile me'lûf olduğu.

5) Sağman camus

6) Sağman inek

7) Bir kıt'a sefinede

Re's

Re's

Hissesi

1

1

Hasılât-ı seneviyyesi

Hasılât-ı seneviyyesi

Hasılât-ı seneviyyesi

Guruş

Guruş

Guruş

160

30

10

Merkûmun bir senede tahminen temettu'ı

Guruş

200

1300 Zuhûrât

1500

1) Hane Numero

40

40

2) Simavkanlı oğlu Hüseyin Reis Bin Ahmed'in emlâk ve temettu'ı

3) Reis idüğü

4) Sene-i sâbıkada vergü-yi mahsusadan bir senede vermiş olduğu, Guruş:000

5) Henüz mütemekkin olarak makdemleri diyar-ı ahirde bulunduğu

vergi tarh olunmadığı

Merkûm reislik ile me'lûf olduğu.

6) Sağman inek

7) Bir kıt'a sefinede

Re's

Hissesi

1

Hasılât-ı seneviyyesi

Hasılât-ı seneviyyesi

Guruş

Guruş

400

10

Merkûmun bir senede tahminen temettu'ı

Guruş

410

1) Hane Numero

41 41

2) Nurullah oğlu Abdi Reis Bin Mustafa'nın Emlâk ve temettu'ı

3) Reis idüğü

4) Sene-i sâbıkada vergü-yi mahsusadan bir senede vermiş olduğı, Guruş:318

3 Adet-i Ağnam

rûsumu re's 16 beheri

2

Merkûm reislik ile me'lûf olduğı.

5) Sağman camus

Re's

1

Hasılât-ı seneviyyesi

Guruş

30

6) Sağman ağnam

Re's

3

Hasılât-ı seneviyyesi

Guruş

21

7) Sağman keçi

Re's

5

Hasılât-ı seneviyyesi

Guruş

35

8) Erkek keçi

Re's

2

Hasılât-ı seneviyyesi

Guruş

2

9) Bir kıt'a sefinede

Hissesi

Hasılât-ı seneviyyesi

Guruş

6

Merkûmun bir senede tahminen temettu'ı

Guruş

124

1276 Zuhûrât

1400

1) Hane Numero

42 42

- 2) Abanalı ođlu Kambur Osman Reis Bin Mehmed'in Emlák ve temettu'ı
3) Reis idüđi
4) Sene-i sâbıkada vergü-yi mahsusadan bir senede vermiş olduđu, Guruş:318
Merkûm reislik ile me'lûf olduđu.

7) Bir kıt'a sefinede	8) Nehr-i Sakarya'da bir bab
Hissesi	Etmekçi Fırını
Hasılât-ı seneviyyesi	Hasılât-ı seneviyyesi
Guruş	Guruş
200	150

Merkûmun bir senede tahminen temettu'ı

Guruş
350
1150 Zuhûrât
1500

1) Hane	Numero
43	43

- 2) İmam ođlu Molla Mustafa Bin Osman'ın emlák ve temettu'ı
3) Muallim-i sıbyan idüđi
4) Sene-i sâbıkada vergü-yi mahsusadan bir senede vermiş olduđu, Guruş:000
Merkûm imamet hizmetiyle me'lûf olduđu.

5) Sađman camus	6) Kara sığır öküzü
Re's	Re's
2	1

Hasılât-ı seneviyyesi
Guruş
60

Merkûmun bir senede tahminen temettu'ı

Guruş
60
640 Zuhûrât
700

1) Hane Numero
44 44

2) Berber ođlu Berber Mustafa Bin Hüseyn'in Emlâk ve temettu'ı

3) Berber idüđi

4) Sene-i sâbıkada vergü-yi mahsusadan bir senede vermiş olduđu, Guruş:350
Merkûm berberlik ile me'lûf olduđu.

5) Sağman camus

Re's

1

Hasılât-ı seneviyyesi

Guruş

30

6) Sağman inek

Re's

1

Hasılât-ı seneviyyesi

Guruş

10

7) Arı kovanı

Adet:4

Hasılâı seneviyyesi

Guruş

20

Merkûmun bir senede tahminen temettu'ı

Guruş

60

840 Zuhûrât

900

1) Hane Numero
45 45

2) Mazlum ođlu Hasan Reis Bin Ali'nin emlâk ve temettu'ı

3) Reis idüđi

4) Sene-i sâbıkada vergü-yi mahsusadan bir senede vermiş olduđu, Guruş:300
Merkûm reislik ile me'lûf olduđu.

5) Sağman camus

Re's

1

Hasılât-ı seneviyyesi

Guruş

30

Merkûmun bir senede tahminen temettu'ı

Guruş

30

770 Zuhûrât

800

1) Hane Numero
46 46

2) Topal ođlu Mustafa Bin Mehmed

3) Gemici idüđi

4) Sene-i sâbıkada vergü-yi mahsusadan bir senede vermiş olduđu, Guruş:390

Sakin olduđu hanesinden gayrı bir gûnâ emlâk ve arâzi ve bađ ve bahçe ve hayvanat vesairesi olmayup gemicilik ile me'lûf olduđu.

Merkûmun bir senede tahminen temettu'ı

Guruş

800

1) Hane Numero
47 47

2) Topal ođlu Ali Bin Mehmed

3) Gemici idüđi

4) Sene-i sâbıkada vergü-yi mahsusadan bir senede vermiş olduđu, Guruş:318

Sakin olduđu hanesinden gayrı bir gûnâ emlâk ve arâzi ve bađ ve bahçe ve hayvanat vesairesi olmayup gemicilik ile me'lûf olduđu.

Merkûmun bir senede tahminen temettu'ı

Guruş

700

1) Hane Numero
48 48

2) Gemici ođlu Feyzullah Bin Abdullah

3) Gemici idüđi

4) Sene-i sâbıkada vergü-yi mahsusadan bir senede vermiş olduđu, Guruş:318

Sakin olduđu hanesinden gayrı bir gûnâ emlâk ve arâzi ve bađ ve bahçe ve hayvanat vesairesi olmayup gemicilik ile me'lûf olduđu.

Merkûmun bir senede tahminen temettu'ı

Guruş

700

1) Hane Numero

49 49

2) Hamza ođlu Kara Abdullah Bin Hamza'nın emlâk ve temettu'ı

3) Gemici idüđi

4) Sene-i sâbıkada vergü-yi mahsusadan bir senede vermiş olduđu, Guruş:300

Merkûm gemicilik ile me'lûf olduđu.

5) Sađman inek

6) Camus öküzü

Re's

1

Hasılât-ı seneviyyesi

Guruş

10

Re's

2

Merkûmun bir senede tahminen temettu'ı

Guruş

10

1090 Zuhûrât

1100

1) Hane Numero

50 50

2) Harun Mustafa ođlu Hasan Bin Mustafa'nın emlâk ve temettu'ı

3) Gemici idüđi

4) Sene-i sâbıkada vergü-yi mahsusadan bir senede vermiş olduđu, Guruş:318

Merkûm gemicilik ile me'lûf olduđu.

5) Kara Sıđıt Öküzü

Re's

Merkûmun bir senede tahminen temettu'ı

Guruş

900

1) Hane Numero
51 51

2) Süleyman oğlu Hasan Bin Mustafa

3) Gemici idüği

4) Sene-i sâbıkada vergü-yi mahsusadan bir senede vermiş olduğu, Guruş:318

Sakin olduğu hanesinden gayrı bir gûnâ emlâk ve arâzi ve bağ ve bahçe ve hayvanat vesairesi olmayup gemicilik ile me'lûf olduğu.

Merkûmun bir senede tahminen temettu'ı

Guruş

800

1) Hane Numero
52 52

2) Şaban oğlu İbrahim Reis Bin Şaban

3) Reis idüği

4) Sene-i sâbıkada vergü-yi mahsusadan bir senede vermiş olduğu, Guruş:330

Sakin olduğu hanesinden gayrı bir gûnâ emlâk ve arâzi ve bağ ve bahçe ve hayvanat vesairesi olmayup reislik ile me'lûf olduğu.

Merkûmun bir senede tahminen temettu'ı

Guruş

1000

1) Hane Numero
53 53

2) Deli Mehmed oğlu Hüseyin Reis Bin Mehmed'in emlâk ve temettu'ı

3) Reis idüği

4) Sene-i sâbıkada vergü-yi mahsusadan bir senede vermiş olduğu, Guruş:360

Merkûm reislik ile me'lûf olduđu.

7) Bir kıt'a sefinede

Hissesi

Hasılât-ı seneviyyesi

Guruş

100

Merkûmun bir senede tahminen temettu'ı

Guruş

100

950 Zuhûrât

1000

1) Hane Numero

54

54

2) Musa ođlu İsmail Bin Musa

3) Gemici idüđi

4) Sene-i sâbıkada vergü-yi mahsusadan bir senede vermiş olduđu, Guruş:318

Sakin olduđu hanesinden gayrı bir gûnâ emlâk ve arâzi ve bađ ve bahçe ve hayvanat vesairesi olmayup gemicilik ile me'lûf olduđu.

Merkûmun bir senede tahminen temettu'ı

Guruş

800

1) Hane Numero

55

55

2) Kara Feyzullah ođlu Mehmed Bin Feyzullah'ın emlâk ve temettu'ı

3) Gemici idüđi

4) Sene-i sâbıkada vergü-yi mahsusadan bir senede vermiş olduđu, Guruş:350

Merkûm gemicilik ile me'lûf olduđu.

5) Sađman inek

Re's

3

Hasılât-ı seneviyyesi

Guruş

30

Merkûmun bir senede tahminen temettu'ı

Guruş

850

1) Hane Numero

56

56

2) Yakup oğlu Hasan Reis Bin Yakup'un emlak ve temettu'ı

3) Reis idüğü

4) Sene-i sâbıkada vergü-yi mahsusadan bir senede vermiş olduğu, Guruş:360

Merkûm reislik ile me'lûf olduğu.

6) Sağman camus

Re's

2

Hasılât-ı seneviyyesi

Guruş

60

7) Bir kıt'a sefinede

Hissesi

Hasılât-ı seneviyyesi

Guruş

80

Merkûmun bir senede tahminen temettu'ı

Guruş

140

1360 Zuhûrât

1500

1) Hane Numero

57

57

2) Ali oğlu Koca İbrahim Bin Ali

3) Gemici idüğü

4) Sene-i sâbıkada vergü-yi mahsusadan bir senede vermiş olduğu, Guruş:180

Sakin olduğu hanesinden gayrı bir gûnâ emlak ve arâzi ve bağ ve bahçe ve hayvanat vesairesi olmayup gemicilik ile me'lûf olduğu.

Merkûmun bir senede tahminen temettu'ı

Guruş

700

1) Hane Numero

58

58

2) Memiş oğlu Koca Hasan Bin Ahmed'in emlâk ve temettu'ı

3) Gemici idüğü

4) Sene-i sâbıkada vergü-yi mahsusadan bir senede vermiş olduđu, Guruş:350

Merkûm gemicilik ile me'lûf olduđu

5) Sağman inek

Re's

1

Hasılât-ı seneviyyesi

Guruş

10

Merkûmun bir senede tahminen temettu'ı

Guruş

800

1) Hane Numero

59

59

2) Kel oğlu Abdullah Bin İsmail

3) Gemici idüğü

4) Sene-i sâbıkada vergü-yi mahsusadan bir senede vermiş olduđu, Guruş:318

Sakin olduđu hanesinden gayrı bir gûnâ emlâk ve arâzi ve bađ ve bahçe ve hayvanat vesairesi olmayup reislik ile me'lûf olduđu.

Merkûmun bir senede tahminen temettu'ı

Guruş

700

1) Hane Numero

60

60

- 2) Nurullah ođlu Hasan Bin Nurullah
 - 3) Alil ve Amele manda idüđi
 - 4) Sene-i sâbıkada vergü-yi mahsusadan bir senede vermiş olduđu, Guruş:000
 - 5) Amele manda ve fukaradan bulunduđundan vergi tarh olunmadıđı
- Sakin olduđu hanesinden gayrı bir gûnâ emlâk ve arâzi ve bađ ve bahçe ve hayvanat vesairesi olmayup şunun bunun ianesiyle geçinmekte olduđu.

1) Hane Numero
61 61

- 2) Çil ođlu Mustafa Bin Mustafa
 - 3) Gemici idüđi
 - 4) Sene-i sâbıkada vergü-yi mahsusadan bir senede vermiş olduđu, Guruş:318
- Sakin olduđu hanesinden gayrı bir gûnâ emlâk ve arâzi ve bađ ve bahçe ve hayvanat vesairesi olmayup reislik ile me'lûf olduđu.

Merkûmun bir senede tahminen temettu'ı

Guruş
800

1) Hane Numero
62 62

- 2) İmam ođlu Süleyman Bin Ali
 - 3) Gemici idüđi
 - 4) Sene-i sâbıkada vergü-yi mahsusadan bir senede vermiş olduđu, Guruş:330
- Sakin olduđu hanesinden gayrı bir gûnâ emlâk ve arâzi ve bađ ve bahçe ve hayvanat vesairesi olmayup gemicilik ile me'lûf olduđu.

Merkûmun bir senede tahminen temettu'ı

Guruş
800

1) Hane Numero
63 63

- 2) Hacı ođlu Hasan Bin Mehmed'in emlâk ve temettu'ı

3) Reis idüğü

4) Sene-i sâbıkada vergü-yi mahsusadan bir senede vermiş olduğu, Guruş:400
Merkûm reislik ile me'lûf olduğu.

5) Sağman camus

Re's

1

Hasılât-ı seneviyyesi

Guruş

30

6) Sağman inek

Re's

1

Hasılât-ı seneviyyesi

Guruş

10

7) Bir kıt'a sefinede

Hissesi

Hasılât-ı seneviyyesi

Guruş

300

Merkûmun bir senede tahminen temettu'ı

Guruş

340

1060 Zuhûrât

1400

1) Hane Numero

64

64

2) Deynekçi oğlu İbrahim Bin Mustafa'nın emlâk ve temettu'ı

3) Gündelikçi idüğü

4) Sene-i sâbıkada vergü-yi mahsusadan bir senede vermiş olduğu, Guruş:318

16 Adet-i Ağnam rüsumu

re's 16 beheri

40

Gündelikçilik ile me'lûf olduğu.

5) Sağman inek

Re's

1

Hasılât-ı seneviyyesi

Guruş

10

7) Erkek ağnam

Re's

5

Hasılât-ı seneviyyesi

Guruş

10

9) Erkek keçi

Re's

5

Hasılât-ı seneviyyesi

Guruş

5

6) Sağman ağnam

Re's

17

8) Sağman keçi

Re's

18

Hasılât-1 seneviyyesi

Guruş

119

Hasılât-1 seneviyyesi

Guruş

126

Merkûmun bir senede tahminen temettu'ı

Guruş

270

480 Zuhûrât

750

1) Hane Numero

65

65

2) Akbaş oğlu Kahveci Mehmed Bin Mehmed'in Emlâk ve temettu'ı

3) Kahveci İdüği

4) Sene-i sâbıkada vergü-yi mahsusadan bir senede vermiş olduğu, Guruş:300

Merkûm kahvecilik ile me'lûf olduğu.

5) Sağman inek

Re's

1

Hasılât-1 seneviyyesi

Guruş

10

Merkûmun bir senede tahminen temettu'ı

Guruş

10

740 Zuhûrât

750

1) Hane Numero

66

66

2) Köse oğlu Mustafa Bin Hasan'ın emlâk ve temettu'ı

3) Marangoz esnafından idüği

4) Sene-i sâbıkada vergü-yi mahsusadan bir senede vermiş olduğu, Guruş:330

Merkûm marangozluk ile me'lûf olduđu.

5) Sađman camus

Re's

2

Hasılât-1 seneviyyesi

Guruş

60

Merkûmun bir senede tahminen temettu'ı

Guruş

60

740 Zuhûrât

800

1)Hane Numero

67

67

2) Osman ođlu Osman Bin Osman

3) Gemici idüđi

4) Sene-i sâbıkada vergü-yi mahsusadan bir senede vermiş olduđu, Guruş:318

Sakin olduđu hanesinden gayrı bir gûnâ emlâk ve arâzi ve bađ ve bahçe ve hayvanat vesairesi olmayup gemicilik ile me'lûf olduđu.

Merkûmun bir senede tahminen temettu'ı

Guruş

700

1) Hane Numero

68

68

2) Keleş ođlu Kara Mustafa Bin Nurullah

3) Gemici idüđi

4) Sene-i sâbıkada vergü-yi mahsusadan bir senede vermiş olduđu Guruş:318

Sakin olduđu hanesinden gayrı bir gûnâ emlâk ve arâzi ve bađ ve bahçe ve hayvanat vesairesi olmayup gemicilik ile me'lûf olduđu.

Merkûmun bir senede tahminen temettu'ı

Guruş

700

1) Hane Numero

69 69

2) Çavuş oğlu Feyzullah Bin Feyzullah

3) Gemici idüği

4) Sene-i sâbıkada vergü-yi mahsusadan bir senede vermiş olduđu, Guruş:318

Sakin olduđu hanesinden gayrı bir gûnâ emlâk ve arâzi ve bađ ve bahçe ve hayvanat vesairesi olmayup gemicilik ile me'lûf olduđu.

Merkûmun bir senede tahminen temettu'ı

Guruş

800

1) Hane Numero

70 70

2) İncirli oğlu İbrahim Bin Abdullah'ın Emlâk ve temettu'ı

3) Gemici idüği

4) Sene-i sâbıkada vergü-yi mahsusadan bir senede vermiş olduđu, Guruş:318

Merkûm gemicilik ile me'lûf olduđu.

5) Kara sığır öküzü

Re's

2

Merkûmun bir senede tahminen temettu'ı

Guruş

750

1) Hane Numero

71 71

2) Ereğlili oğlu Ahmed Bin Osman

3) Gemici idüği

4) Sene-i sâbıkada vergü-yi mahsusadan bir senede vermiş olduđu, Guruş:318

Sakin olduđu hanesinden gayrı bir gûnâ emlâk ve arâzi ve bađ ve bahçe ve hayvanat vesairesi olmayup gemicilik ile me'lûf olduđu.

Merkûmun bir senede tahminen temettu'ı

Guruş

600

1) Hane Numero
72 72

2) Hendekli ođlu Karakaçan Hüseyin Bin Abdullah

3) Gemici idüđi

4) Sene-i sâbıkada vergü-yi mahsusadan bir senede vermiş olduđu, Guruş:318

Sakin olduđu hanesinden gayrı bir gûnâ emlâk ve arâzi ve bađ ve bahçe ve hayvanat vesairesi olmayup gemicilik ile me'lûf olduđu.

Merkûmun bir senede tahminen temettu'ı

Guruş

700

1) Hane Numero
73 73

2) Molla Osman ođlu Hüseyin Bin Osman

3) Gemici idüđi

4) Sene-i sâbıkada vergü-yi mahsusadan bir senede vermiş olduđu, Guruş:313

Sakin olduđu hanesinden gayrı bir gûnâ emlâk ve arâzi ve bađ ve bahçe ve hayvanat vesairesi olmayup gemicilik ile me'lûf olduđu.

Merkûmun bir senede tahminen temettu'ı

Guruş

700

Cem'an yekûn

Temettuât	Vergü
Guruş	Guruş
76400	23665

Bâlâ-yı defterde mestur olduğu vechile Karasu kazâsına tabi İncirli divânı ahalilerinin nizamına tevfikân numunelerine tatbikân emlâk ve arâzi ve temettuâtları cümlemiz marifetiyle tahrir ve tesbit defter kılındığı işbu zir deftere şer verilerek tahrir olundu.

3.1.9. Belazâr Divânı

Bolu eyaletinin hâvi olduğu kazâlardan İzmid Kaimmakamlığı dahilinde kâin Karasu kazâsına tabi Belâzar karyesinde mukîm ahalinin emlâk ve arâzi temettuâtının mikdarını mübeyyin defteridir.

1) Hane Numero

1 1

2) Çolak oğlu Mehmed Ağa Bin Mustafa'nın emlâk ve arâzi ve temettu'ı

3) Erbab-ı ziraatden idüğü

4) Sene-i sâbıkada vergü-yi mahsusadan bir senede vermiş olduğu, Guruş: 140

5) A'sâr ve rûsumu olarak sene-i sâbıkada bir senede i'ta eylemiş olduğu

Hınta	Şa'ir	Mısır	Çavdar	Kapluca	Cem'an yekün
Keyl	Keyl	Keyl	Keyl	Keyl	Guruş
2	3	0,5	0,5	1	60
Guruş	Guruş	Guruş	Guruş	Guruş	
24	21	5	5	5	

6) Mezrû' tarla

Dönüm: 20

Hasılât-ı seneviyesi

Guruş

540 sene 1260

400 sene 1261

940

7) Gayr-i mezrû' tarla

Dönüm: 10

(Devride ziraat olmak üzere)

8) Sağman camus

Re's

1

Hasılât-ı seneviyesi

Guruş

30

9) Sağman inek

Re's

2

Hasılât-ı seneviyesi

10) Camus öküzü

Re's

2

11) Kara sığır öküzü

Re's

2

12) Arı kovanı

Adet:25

Hasılât-ı seneviyesi

Guruş

Guruş 125
20

Mecmû'undan merkûmun bir senede tahminen temettu'ı

Guruş
715
1085 Zuhûrât
1800

1) Hane Numero
2 2

2) Kılıbık oğlu Mustafa Bin Mehmed'in emlâk ve arâzi ve temettu'ı

3) Erbab-ı ziraatden idüğü

4) Sene-i sâbıkada vergü-yi mahsusadan bir senede vermiş olduğu, Guruş: 420

5) A'şâr ve rûsumu olarak sene-i sâbıkada bir senede i'ta eylemiş olduğu

Hınta	Şa'ir	Cem'an yekün
Keyl	Keyl	Guruş
1,5	2	32
Guruş	Guruş	
18	14	

6) Mezrû' tarla

Dönüm: 12

Hasılât-ı seneviyyesi

Guruş

288 sene 1260

200 sene 1261

488

7) Kara sığır öküzü

Re's

2

8) Arı kovanı

Adet:2

Hasılât-ı seneviyyesi

Guruş

10

Mecmû'undan merkûmun bir senede tahminen temettu'ı

Guruş
298
702 Zuhûrât
1000

1) Hane Numero
3 3

2) Topal Osman oğlu Mustafa Bin Osman'ın emlak ve arazi ve temettu'ı

3) Erbab-ı ziraatden idüğü

4) Sene-i sâbıkada vergü-yi mahsusadan bir senede vermiş olduğu, Guruş: 321

5) A'sâr ve rüsumu olarak sene-i sâbıkada bir senede i'ta eylemiş olduğu

Mısır Cem'an yekün

Keyl Guruş

2 20

Guruş

20

6) Mezrû' tarla

Dönüm: 3

Hasılât-ı seneviyesi

Guruş

180 sene 1260

150 sene 1261

330

8) Sağman inek

Re's

3

Hasılât-ı seneviyesi

Guruş

30

9) Kara sığır öküzü

Re's

2

Mecmû'undan merkûmun bir senede tahminen temettu'ı

Guruş

210

590 Zuhûrât

800

1) Hane Numero
4 4

2) Kabusuz Hasan Bin Mehmed'in emlak ve arazi ve temettu'ı

3) Erbab-ı ziraatden idüğü

4) Sene-i sâbıkada vergü-yi mahsusadan bir senede vermiş olduğu, Guruş: 305

5) A'sâr ve rüsumu olarak sene-i sâbıkada bir senede i'ta eylemiş olduğu

Hınta Mısır Cem'an yekün

Keyl Keyl Guruş

0,5 1,5 21
Guruş Guruş
6 15

6) Mezrû' tarla

7) Kara sığır öküzü

Dönüm: 3

Re's

Hasılât-ı seneviyyesi

2

Guruş

189 sene 1260

100 sene 1261

289

Mecmû'undan merkûmun bir senede tahminen temettu'ı

Guruş

189

661 Zuhûrât

850

1) Hane Numero
5 5

2) Sufi oğlu Mustafa Bin Mehmed'in emlak ve arazi ve temettu'ı

3) Erbab-ı ziraatden idüğü

4) Sene-i sâbıkada vergü-yi mahsusadan bir senede vermiş olduğu, Guruş: 438

5) A'sâr ve rüsumu olarak sene-i sâbıkada bir senede i'ta eylemiş olduğu

Hinta Mısır Erzen Cem'an yekün

Keyl Keyl Keyl Guruş

1 1,5 0,5 31

Guruş Guruş Guruş

12 15 4

6) Mezrû' tarla

8) Sağman inek

9) Camus öküzü

Dönüm: 5

Re's

Re's

Hasılât-ı seneviyyesi

1

2

Guruş

Hasılât-ı seneviyyesi

10) Kara sığır öküzü

279 sene 1260

Guruş

Re's

230 sene 1261
509

10

2

Mecmû'undan merkûmun bir senede tahminen temettu'ı

Guruş

289

1311 Zuhûrât

1600

1) Hane Numero
6 6

2) Kara Bey'in oğlu Hasan Bin Mehmed'in emlâk ve arâzi ve temettu'ı

3) Erbab-ı ziraatden idüğü

4) Sene-i sâbıkada vergü-yi mahsusadan bir senede vermiş olduğu, Guruş: 284

5) A'şâr ve rûsumu olarak sene-i sâbıkada bir senede i'ta eylemiş olduğu

Mısır Erzen Cem'an yekün

Keyl Keyl Guruş

1 1 18

Guruş Guruş

10 8

6) Mezrû' tarla

Dönüm: 3

Hasılât-ı seneviyyesi

Guruş

162 sene 1260

150 sene 1261

312

7) Sağman inek

Re's

1

Hasılât-ı seneviyyesi

Guruş

10

8) Kara sığır öktüzü

Re's

2

Mecmû'undan merkûmun bir senede tahminen temettu'ı

Guruş

172

678 Zuhûrât

850

1) Hane Numero
7 7

2) Kara Bey'in oğlu Veli Bin Mehmed'in emlak ve arazi ve temettu'ı

3) Erbab-ı ziraatden idüğü

4) Sene-i sâbıkada vergü-yi mahsusadan bir senede vermiş olduğu, Guruş: 365

5) A'şâr ve rüsumu olarak sene-i sâbıkada bir senede i'ta eylemiş olduğu

Mısır	Şa'ir	Erzen	Cem'an yekün
Keyl	Keyl	Keyl	Guruş
1	0,5	0,5	17,5
Guruş	Guruş	Guruş	
10	3,5	4	

6) Mezrû' tarla

Dönüm: 3

Hasılât-ı seneviyyesi

Guruş

157,5 sene 1260

120 sene 1261

277,5

8) Sağman inek

Re's

1

Hasılât-ı seneviyyesi

Guruş

10

9) Carnus öküzü

Re's

2

10) Kara sığır öküzü

Re's

2

Mecmû'undan merkûmun bir senede tahminen temettu'ı

Guruş

167,5

1232,5 Zuhûrât

1400

1) Hane Numero
8 8

2) Alagöz oğlu Mustafa Bin Mustafa'nın emlak ve arazi ve temettu'ı

3) Erbab-ı ziraatden idüğü

4) Sene-i sâbıkada vergü-yi mahsusadan bir senede vermiş olduğu, Guruş: 434

5) A'şâr ve rüsumu olarak sene-i sâbıkada bir senede i'ta eylemiş olduğu

Hinta	Mısır	Kapluca	Cem'an yekün
-------	-------	---------	--------------

Keyl	Keyl	Keyl	Guruş
2	1	0,5	36,5
Guruş	Guruş	Guruş	
24	10	2,5	

6) Mezrû' tarla

Dönüm: 9

Hasılât-ı seneviyyesi

Guruş

328,5 sene 1260

300 sene 1261

628,5

7) Kara sığır öküzü

Re's

2

Mecmû'undan merkûmun bir senede tahminen temettu'ı

Guruş

328,5

771,5 Zuhûrât

1100

1) Hane Numero
9 9

2) Pehlivan oğlu Hüseyin Bin Yusuf'un emlâk ve arâzi ve temettu'ı

3) Erbab-ı ziraatden idüğü

4) Sene-i sâbıkada vergü-yi mahsusadan bir senede vermiş olduğu, Guruş: 320

5) A'şâr ve rûsumu olarak sene-i sâbıkada bir senede i'ta eylemiş olduğu

Hınta	Mısır	Cem'an yekûn
Keyl	Keyl	Guruş
0,5	1	16
Guruş	Guruş	
6	10	

6) Mezrû' tarla

Dönüm: 3

Hasılât-ı seneviyyesi

Guruş

7) Sağman camus

Re's

1

Hasılât-ı seneviyyesi

8) Kara sığır öküzü

Re's

2

144 sene 1260

Guruş

120 sene 1261

30

264

Mecmû'undan merkûmun bir senede tahminen temettu'ı

Guruş

174

826 Zuhûrât

1000

1) Hane Numero

10

10

2) Molla Ömer Bin Abdullah'ın arâzi ve temettu'ı

3) Erbab-ı ziraatden idüğü

4) Sene-i sâbıkada vergü-yi mahsusadan bir senede vermiş olduğu, Guruş: 200

5) A'sâr ve rüsumu olarak sene-i sâbıkada bir senede i'ta eylemiş olduğu

Mısır Cem'an yekün

Keyl

Guruş

1

10

Guruş

10

6) Mezrû' tarla

Dönüm: 3

Hasılât-ı seneviyyesi

Guruş

90 sene 1260

120 sene 1261

210

Mecmû'undan merkûmun bir senede tahminen temettu'ı

Guruş

90

310 Zuhûrât

400

1) Hane Numero
11 11

2) Aşçı Hasan oğlu Mehmed Bin Hasan'ın arâzi ve temettu'ı

3) Erbab-ı ziraatden idüğü

4) Sene-i sâbıkada vergü-yi mahsusadan bir senede vermiş olduğu, Guruş: 265

5) A'sâr ve rüsumu olarak sene-i sâbıkada bir senede i'ta eylemiş olduğu

Hinta	Kapluca	Cem'an yekün
Keyl	Keyl	Guruş
1	2	20
Guruş	Guruş	
12	8	

6) Mezrû' tarla

Dönüm: 8

Hasılât-ı seneviyyesi

Guruş

180 sene 1260

150 sene 1261

330

Mecmû'undan merkûmun bir senede tahminen temettu'ı

Guruş

180

620 Zuhûrât

800

1) Hane Numero
12 12

2) Ahmed oğlu Mehmed Bin Mustafa'nın emlâk ve arâzi ve temettu'ı

3) Erbab-ı ziraatden idüğü

4) Sene-i sâbıkada vergü-yi mahsusadan bir senede vermiş olduğu, Guruş: 390

5) A'sâr ve rüsumu olarak sene-i sâbıkada bir senede i'ta eylemiş olduğu

Hinta	Mısır	Cem'an yekün
Keyl	Keyl	Guruş

0,5 0,5 11
Guruş Guruş
6 5

6) Mezrû' tarla

Dönüm: 4

Hasılât-1 seneviyyesi

Guruş

99 sene 1260

85 sene 1261

184

8) Sağman inek

Re's

1

Hasılât-1 seneviyyesi

Guruş

10

9) Kara sığır öküzü

Re's

2

Mecmû'undan merkûmun bir senede tahminen temettu'ı

Guruş

109

791 Zuhûrât

900

1) Hane Numero
13 13

2) Ahmed oğlu Ahmed Bin Ali'nin emlâk ve arâzi ve temettu'ı

3) Erbab-ı ziraatden idüğü

4) Sene-i sâbıkada vergü-yi mahsusadan bir senede vermiş olduğu, Guruş: 390

5) A'şâr ve rûsumu olarak sene-i sâbıkada bir senede i'ta eylemiş olduğu

Mısır Cem'an yekün

Keyl Guruş

1 10

Guruş

10

6) Mezrû' tarla

Dönüm: 3

Hasılât-1 seneviyyesi

Guruş

90 sene 1260

8) Kısır inek

Re's

1

83 sene 1261

173

Mecmû'undan merkûmun bir senede tahminen temettu'ı

Guruş

90

710 Zuhûrât

800

1) Hane Numero

14

14

2) Musa Paşa oğlu Osman Bin Osman'ın Emlâk ve arâzi ve temettu'ı

3) Erbab-ı ziraatden idüğü

4) Sene-i sâbıkada vergü-yi mahsusadan bir senede vermiş olduğu, Guruş: 355

5) A'şâr ve rûsumu olarak sene-i sâbıkada bir senede i'ta eylemiş olduğu

Hinta	Mısır	Şa'ir	Cem'an yekün
Keyl	Keyl	Keyl	Guruş
1	1	2,5	39,5
Guruş	Guruş	Guruş	
12	10	17,5	

6) Mezrû' tarla

Dönüm: 10

Hasılât-ı seneviyyesi

Guruş

355,5 sene 1260

300 sene 1261

655,5

8) Sağman camus

Re's

2

Hasılât-ı seneviyyesi

Guruş

20

9) Kara sığır öküzü

Re's

2

10) Arı kovanı

Adet:8

Hasılât-ı seneviyyesi

Guruş

40

Mecmû'undan merkûmun bir senede tahminen temettu'ı

Guruş

415,5

634,5 Zuhûrât

1) Hane Numero

15 15

2) Beyazıt oğlu Hüseyin Bin Mehmed'in Emlâk ve arâzi ve temettu'ı

3) Erbab-ı ziraatden idüğü

4) Sene-i sâbıkada vergü-yi mahsusadan bir senede vermiş olduğu, Guruş: 355

5) A'şâr ve rüsumu olarak sene-i sâbıkada bir senede i'ta eylemiş olduğu

Hinta Mısır Cem'an yekün

Keyl Keyl Guruş

0,5 2 26

Guruş Guruş

6 20

6) Mezrû' tarla

Dönüm: 4

Hasılât-ı seneviyyesi

Guruş

234 sene 1260

200 sene 1261

434

8) Sağman inek

Re's

1

Hasılât-ı seneviyyesi

Guruş

10

9) Kara sığır öküzü

Re's

2

7) Gayr-i mezrû' tarla

Dönüm: 3

Mecmû'undan merkûmun bir senede tahminen temettu'ı

Guruş

244

656 Zuhûrât

900

1) Hane Numero

16 16

2) Cezayir'li oğlu Abdurrahman Bin Yusuf'un emlâk ve arâzi ve temettu'ı

3) Erbab-ı ziraatden idüğü

4) Sene-i sâbıkada vergü-yi mahsusadan bir senede vermiş olduğu, Guruş: 320

5) A'şâr ve rüsumu olarak sene-i sâbıkada bir senede i'ta eylemiş olduğu

Hınta	Şa'ir	Mısır	Cem'an yekün
Keyl	Keyl	Keyl	Guruş
0,5	0,5	0,5	14,5
Guruş	Guruş	Guruş	
6	3,5	5	

6) Mezrû' tarla

Dönüm: 6

Hasılât-ı seneviyyesi

Guruş

130,5 sene 1260

120 sene 1261

250,5

7) Sağman inek

Re's

2

Hasılât-ı seneviyyesi

Guruş

20

8) Kara sığır öküzü

Re's

2

Mecmû'undan merkûmun bir senede tahminen temettu'ı

Guruş

150,5

599,5 Zuhûrât

750

1) Hane Numero

17

17

2) Çolak oğlu Ali Bin Mustafa'nın emlâk ve arâzi ve temettu'ı

3) Erbab-ı ziraatden idüğü

4) Sene-i sâbıkada vergü-yi mahsusadan bir senede vermiş olduğu, Guruş: 365

5) A'şâr ve rüsumu olarak sene-i sâbıkada bir senede i'ta eylemiş olduğu

Şa'ir	Kapluca	Cem'an yekün
Keyl	Keyl	Guruş
1,5	0,5	12,5
Guruş	Guruş	
10,5	2	

6) Mezrû' tarla

7) Gayr-i mezrû' tarla

8) Kara sığır öküzü

Dönüm: 6

Dönüm:3

Re's

Hasılât-ı seneviyyesi

2

Guruş

112,5 sene 1260

100 sene 1261

212,5

Mecmû'undan merkûmun bir senede tahminen temettu'ı

Guruş

112,5

1087,5 Zuhûrât

1200

1) Hane Numero

18

18

2) Kara Hüeyin oğlu Hüseyin Bin Mehmed'in emlâk ve arâzi ve temettu'ı

3) Erbab-ı ziraatden idügi

4) Sene-i sâbıkada vergü-yi mahsusadan bir senede vermiş olduğu, Guruş: 285

5) A'sâr ve rüsumu olarak sene-i sâbıkada bir senede i'ta eylemiş olduğu

Mısır Cem'an yekün

Keyl

Guruş

1,5

15

Guruş

15

6) Mezzû' tarla

7) Gayr-i mezzû' tarla

8) Kara sığır öküzü

Dönüm: 3

Dönüm:2

Re's

Hasılât-ı seneviyyesi

2

Guruş

135 sene 1260

123 sene 1261

258

Mecmû'undan merkûmun bir senede tahminen temettu'ı

Guruş

135

765 Zuhûrât

900

1) Hane Numero

19 19

2) Nebi oğlu Hüseyin Bin Mehmed'in emlak ve arazi ve temettu'ı

3) Erbab-ı ziraatden idüğü

4) Sene-i sâbıkada vergü-yi mahsusadan bir senede vermiş olduğu, Guruş: 243

5) A'sâr ve rüsumu olarak sene-i sâbıkada bir senede i'ta eylemiş olduğu

Hinta Şa'ir Cem'an yekün

Keyl Keyl Guruş

0,5 0,5 9,5

Guruş Guruş

6 3,5

6) Mezrû' tarla

7) Gayr-i mezrû' tarla

9) Kara sığır öküzü

Dönüm: 6

Dönüm:2

Re's

Hasılât-ı seneviyyesi

2

Guruş

85,5 sene 1260

70 sene 1261

155,5

Mecmû'undan merkûmun bir senede tahminen temettu'ı

Guruş

85,5

764,5 Zuhûrât

850

1) Hane Numero

20 20

2) Hamza oğlu Mustafa Bin Hamza'nın emlak ve arazi ve temettu'ı

3) Erbab-ı ziraatden idüğü

4) Sene-i sâbıkada vergü-yi mahsusadan bir senede vermiş olduğu, Guruş: 468

5) A'sâr ve rûsumu olarak sene-i sâbıkada bir senede i'ta eylemiş olduğu

Hinta	Mısır	Erzen	Cem'an yekün
Keyl	Keyl	Keyl	Guruş
1	1	1	30
Guruş	Guruş	Guruş	
12	10	8	

6) Mezrû' tarla

7) Camus öküzü

8) Kara sığır öküzü

Dönüm: 6

Re's

Re's

Hasılât-ı seneviyesi

2

2

Guruş

270 sene 1260

212 sene 1261

482

Mecmû'undan merkûmun bir senede tahminen temettu'ı

Guruş

270

1630 Zuhûrât

1900

1) Hane Numero

21

21

2) Dıraz oğlu Hasan Bin Mehmed'in emlâk ve arâzi ve temettu'ı

3) Erbab-ı ziraatden idüğü

4) Sene-i sâbıkada vergü-yi mahsusadan bir senede vermiş olduğu, Guruş: 244

5) A'sâr ve rûsumu olarak sene-i sâbıkada bir senede i'ta eylemiş olduğu

Mısır Cem'an yekün

Keyl Guruş

1

10

Guruş

10

6) Mezrû' tarla

7) Sağman inek

8) Kara sığır öküzü

Dönüm: 3	Re's	Re's
Hasılât-ı seneviyesi	1	2
Guruş	Hasılât-ı seneviyesi	
90 sene 1260	Guruş	
<u>85</u> sene 1261	10	
175		

Mecmû'undan merkûmun bir senede tahminen temettu'ı

Guruş
100
800 Zuhûrât
900

- 1) Hane Numero
22 22
- 2) Kara Bey'in oğlu Osman Bin Hasan'ın emlâk ve arâzi ve temettu'ı
- 3) Erbab-ı ziraatden idüğü
- 4) Sene-i sâbıkada vergü-yi mahsusadan bir senede vermiş olduğu, Guruş: 380
- 5) A'sâr ve rüsumu olarak sene-i sâbıkada bir senede i'ta eylemiş olduğu

Hınta	Cem'an yekûn
Keyl	Guruş
1	12

Guruş

12

- | | | |
|----------------------|----------------|---------------------|
| 6) Mezzû' tarla | 7) Camus öküzü | 8) Kara sığır öküzü |
| Dönüm: 5 | Re's | Re's |
| Hasılât-ı seneviyesi | 2 | 2 |
| Guruş | | |
| 108 sene 1260 | | |
| <u>82</u> sene 1261 | | |
| 190 | | |

Mecmû'undan merkûmun bir senede tahminen temettu'ı

Guruş

108

1092 Zuhûrât

1200

1) Hane Numero
23 23

2) Kuru Ali oğlu Mustafa Bin Mehmed'in emlâk ve arâzi ve temettu'ı

3) Erbab-ı ziraatden idüğü

4) Sene-i sâbıkada vergü-yi mahsusadan bir senede vermiş olduğı, Guruş: 390

5) A'şâr ve rüsumu olarak sene-i sâbıkada bir senede i'ta eylemiş olduğı

Mısır	Şa'ir	Mısır	Erzen	Cem'an yekün
Keyl	Keyl	Keyl	Keyl	Guruş
0,5	0,5	1	1,5	31,5
Guruş	Guruş	Guruş	Guruş	
6	3,5	10	12	

6) Mezrû' tarla

Dönüm: 6

Hasılât-ı seneviyyesi

Guruş

283,5 sene 1260

200 sene 1261

483,5

7) Sağman inek

Re's

2

Hasılât-ı seneviyyesi

Guruş

20

8) Camus öküzü

Re's

2

9) Kara sığır öküzü

Re's

2

Mecmû'undan merkûmun bir senede tahminen temettu'ı

Guruş

303,5

1496,5 Zuhûrât

1800

1) Hane Numero
24 24

2) Kara Bey'in oğlu Mehmed Bin Mehmed'in emlâk ve arâzi ve temettu'ı

3) Erbab-ı ziraatden idüğü

4) Sene-i sâbıkada vergü-yi mahsusadan bir senede vermiş olduğu, Guruş: 255

5) A'sâr ve rûsumu olarak sene-i sâbıkada bir senede i'ta eylemiş olduğu

Mısır	Cem'an yekûn
Keyl	Guruş
1	10
Guruş	
10	

6) Mezrû' tarla

Dönüm:3

Hasılât-ı seneviyyesi

Guruş

90 sene 1260

90 sene 1261

180

7) Sağman inek

Re's

1

Hasılât-ı seneviyyesi

Guruş

10

8) Kara sığır öküzü

Re's

2

Mecmû'undan merkûmun bir senede tahminen temettu'ı

Guruş

100

600 Zuhûrât

700

1) Hane Numero

25

25

2) Osman oğlu Hasan Bin Veli'nin emlâk ve arâzi ve temettu'ı

3) Erbab-ı ziraatden idüğü

4) Sene-i sâbıkada vergü-yi mahsusadan bir senede vermiş olduğu, Guruş: 165

5) A'sâr ve rûsumu olarak sene-i sâbıkada bir senede i'ta eylemiş olduğu

Hinta	Mısır	Cem'an yekûn
Keyl	Keyl	Guruş
0,5	1,5	21
Guruş	Guruş	
6	15	

6) Mezrû' tarla

7) Gayr-i mezrû' tarla

Dönüm: 3
Hasılât-ı seneviyyesi
Guruş
189 sene 1260
150 sene 1261
339

Dönüm:3

Mecmû'undan merkûmun bir senede tahminen temettu'ı

Guruş
189
511 Zuhûrât
700

1) Hane Numero
26 26

2) Çapacı oğlu Feyzullah Bin Feyzullah'ın emlâk ve arâzi ve temettu'ı

3) Erbab-ı ziraatden idüğü

4) Sene-i sâbıkada vergü-yi mahsusadan bir senede vermiş olduğu, Guruş: 385

5) A'sâr ve rûsumu olarak sene-i sâbıkada bir senede i'ta eylemiş olduğu

Hinta Mısır Cem'an yekün

Keyl Keyl Guruş

1 1 22

Guruş Guruş

12 10

6) Mezrû' tarla

Dönüm: 5

Hasılât-ı seneviyyesi

Guruş

198 sene 1260

150 sene 1261

348

7) Sağman camus

Re's

1

Hasılât-ı seneviyyesi

Guruş

30

8) Sağman inek

Re's

1

9) Camus öküzü

Re's

2

10) Kara sığır öküzü

Re's

2

Hasılât-ı seneviyesi

Guruş

10

Mecmû'undan merkûmun bir senede tahminen temettu'ı

Guruş

238

1462 Zuhûrât

1700

1) Hane Numero

27

27

2) Ahmed oğlu Hasan Bin Mehmed'in emlâk ve arâzi ve temettu'ı

3) Erbab-ı ziraatden idüğü

4) Sene-i sâbıkada vergü-yi mahsusadan bir senede vermiş olduğu, Guruş: 265

5) A'şâr ve rûsumu olarak sene-i sâbıkada bir senede i'ta eylemiş olduğu

Hinta Mısır Cem'an yekûn

Keyl

Keyl

Guruş

2

3

54

Guruş

Guruş

24

30

6) Mezrû' tarla

7) Kara sığır öküzü

Dönüm: 8

Re's

Hasılât-ı seneviyesi

2

Guruş

468 sene 1260

300 sene 1261

768

Mecmû'undan merkûmun bir senede tahminen temettu'ı

Guruş

486

464 Zuhûrât

950

372

1) Hane Numero
28 28

2) Pehlivan oğlu Ali Bin Yusuf'un emlak ve arazi ve temettu'ı

3) Erbab-ı ziraatden idüğü

4) Sene-i sâbıkada vergü-yi mahsusadan bir senede vermiş olduğu, Guruş: 284

5) A'şâr ve rûsumu olarak sene-i sâbıkada bir senede i'ta eylemiş olduğu

Mısır	Kapluca	Cem'an yekün
Keyl	Keyl	Guruş
1	0,5	12
Guruş	Guruş	
10	2	

6) Mezrû' tarla

7) Kara sığır öküzü

Dönüm: 3

Re's

Hasılât-ı seneviyyesi

2

Guruş

108 sene 1260

100 sene 1261

208

Mecmû'undan merkûmun bir senede tahminen temettu'ı

Guruş

108

692 Zuhûrât

800

1) Hane Numero
29 29

2) Molla Mustafa oğlu Mustafa Bin Mehmed'in emlak ve arazi ve temettu'ı

3) Erbab-ı ziraatden idüğü

4) Sene-i sâbıkada vergü-yi mahsusadan bir senede vermiş olduğu, Guruş: 404

5) A'şâr ve rûsumu olarak sene-i sâbıkada bir senede i'ta eylemiş olduğu

Hinta	Mısır	Erzen	Cem'an yekün
Keyl	Keyl	Keyl	Guruş

1	1	1	30
Guruş	Guruş	Guruş	
12	10	8	
6) Mezrû' tarla		6) Camus öküzü	8) Arı kovanı
Dönüm: 6		Re's	Adet:2
Hasılât-1 seneviyesi		2	Hasılât-1 seneviyesi
Guruş		7) Kara sığır öküzü	Guruş
270 sene 1260		Re's	10
<u>210</u> sene 1261		2	
480			

Mecmû'undan merkûmun bir senede tahminen tmettu'ı

Guruş

280

1470 Zuhûrât

1750

- 1) Hane Numero
30 30
- 2) Çapacı oğlu Feyzullah Bin Feyzullah'ın emlâk ve arâzi ve temettu'ı
- 3) Erbab-ı ziraatden idüği
- 4) Sene-i sâbıkada vergü-yi mahsusadan bir senede vermiş olduğu, Guruş: 405
- 5) A'sâr ve rûsumu olarak sene-i sâbıkada bir senede i'ta eylemiş olduğu

Hinta	Mısır	Şa'ir	Erzen	Cem'an yekün
Keyl	Keyl	Keyl	Keyl	Guruş
0,5	2	0,5	0,5	33,5
Guruş	Guruş	Guruş	Guruş	
6	20	3,5	4	

- 6) Mezrû' tarla
- Dönüm: 6
- Hasılât-1 seneviyesi
- Guruş
- 301,5 sene 1260
- 7) Sağman inek
- Re's
- 1
- Hasılât-1 seneviyesi
- Guruş
- 8) Camus öküzü
- Re's
- 2
- 9) Kara sığır öküzü
- Re's

220 sene 1261

10

2

521,5

Mecmû'undan merkûmun bir senede tahminen temettu'ı

Guruş

301,5

799 Zuhûrât

1100

1) Hane Numero

31

31

2) Kara Hüseyin oğlu Mehmed Bin Ali'nin emlâk ve arâzi ve temettu'ı

3) Erbab-ı ziraatden idüğü

4) Sene-i sâbıkada vergü-yi mahsusadan bir senede vermiş olduğı

5) A'sâr ve rûsumu olarak sene-i sâbıkada bir senede i'ta eylemiş olduğı

Mısır Cem'an yekün

Keyl

Guruş

1,5

15

Guruş

15

6) Mezrû' tarla

Dönüm: 3

Hasılât-ı seneviyyesi

Guruş

135 sene 1260

105 sene 1261

240

Mecmû'undan merkûmun bir senede tahminen temettu'ı

Guruş

135

760 Zuhûrât

900

375

1) Hane Numero

32 32

2) Karye-i Mezbur hatibi Ali Efendi Bin Hasan'ın emlak ve arazi ve temettu'ı

3) Erbab-ı ziraatden idüğü

4) Sene-i sâbıkada vergü-yi mahsusadan bir senede vermiş olduğu, Guruş:000

5) Hatip bulunduğundan vergi tarh olunmadığı

6) A'sâr ve rûsumu olarak sene-i sâbıkada bir senede i'ta eylemiş olduğu

Hinta Mısır Cem'an yekün

Keyl Keyl Guruş

0,5 0,5 11

Guruş Guruş

6 5

7) Mevrû' tarla

8) Kara sığır öküzü

Dönüm: 6

Re's

Hasılât-ı seneviyyesi

2

Guruş

99 sene 1260

80 sene 1261

179

Mecmû'undan merkûmun bir senede tahminen temettu'ı

Guruş

99

651 Zuhûrât

750

1) Hane Numero

33 33

2) Sufi oğlu Hasan Bin Hasan'ın emlak ve arazi ve temettu'ı

3) Erbab-ı ziraatden idüğü

4) Sene-i sâbıkada vergü-yi mahsusadan bir senede vermiş olduğu, Guruş: 250

5) A'sâr ve rûsumu olarak sene-i sâbıkada bir senede i'ta eylemiş olduğu

Hinta Cem'an yekün

Keyl Guruş
1 12

Guruş
12

6) Mezrû' tarla

Dönüm: 3

Hasılât-ı seneviyyesi

Guruş

108 sene 1260

100 sene 1261

208

7) Kara sığır öküzü

Re's

2

9) Arı kovanı

Adet:30

Hasılât-ı seneviyyesi

Guruş

150

Mecmû'undan merkûmun bir senede tahminen temettu'ı

Guruş

258

542 Zuhûrât

800

1) Hane Numero

34

34

2) Kürt oğlu Hüseyin Bin Bekir'in emlâk ve arâzi ve temettu'ı

3) Erbab-ı ziraatden idüğü

4) Sene-i sâbıkada vergü-yi mahsusadan bir senede vermiş olduğu, Guruş: 275

5) A'şâr ve rüsumu olarak sene-i sâbıkada bir senede i'ta eylemiş olduğu

Hinta Cem'an yekûn

Keyl

Guruş

0,5

6

Guruş

6

6) Mezrû' tarla

Dönüm: 4

Hasılât-ı seneviyyesi

Guruş

7) Kara sığır öküzü

Re's

2

45 sene 1260

40 sene 1261

85

Mecmû'undan merkûmun bir senede tahminen temettu'ı

Guruş

45

755 Zuhûrât

800

1) Hane Numero

35

35

2) Çapacı oğlu Feyzullah Bin Feyzullah'ın emlâk ve arâzi ve temettu'ı

3) Erbab-ı ziraatden idüğü

4) Sene-i sâbıkada vergü-yi mahsusadan bir senede vermiş olduğu, Guruş: 444

5) A'şâr ve rûsumu olarak sene-i sâbıkada bir senede i'ta eylemiş olduğu

Hinta	Mısır	Erzen	Cem'an yekûn
Keyl	Keyl	Keyl	Guruş
1,5	1	1	36
Guruş	Guruş	Guruş	
18	10	8	

6) Mezrû' tarla

Dönüm: 10

Hasılât-ı seneviyyesi

Guruş

324 sene 1260

200 sene 1261

524

7) Sağman camus

Re's

2

Hasılât-ı seneviyyesi

Guruş

60

8) Sağman inek

Re's

1

Hasılât-ı seneviyyesi

Guruş

10

9) Camus öküzü

Re's

2

10) Kara sığır öküzü

Re's

2

11) Bir bab âsiyâbda

Hissesi

Hasılât-ı seneviyyesi

Guruş

90

Mecmû'undan merkûmun bir senede tahminen Temettu'ı

Guruş

548

1266 Zuhûrât

1700

1) Hane Numero

36

36

2) Kara Hüseyin oğlu Hasan Bin Ali'nin emlak ve arzî ve temettu'ı

3) Erbab-ı ziraatden idüğü

4) Sene-i sâbıkada vergü-yi mahsusadan bir senede vermiş olduğu, Guruş: 405

5) A'sâr ve rûsumu olarak sene-i sâbıkada bir senede i'ta eylemiş olduğu

Mısır Cem'an yekûn

Keyl

Guruş

1

10

Guruş

10

6) Mezrû' tarla

7) Sağman inek

8) Kara sığır öküzü

Dönüm: 3

Re's

Re's

Hasılât-ı seneviyyesi

1

2

Guruş

Hasılât-ı seneviyyesi

90 sene 1260

Guruş

80 sene 1261

10

170

Mecmû'undan merkûmun bir senede tahminen, temettu'ı

Guruş

100

750 Zuhûrât

850

1) Hane Numero

37 37

2) Çolak Mehmed Bin Ömer'in emlak ve arazi ve temettu'ı

3) Erbab-ı ziraatden idüğü

4) Sene-i sâbıkada vergü-yi mahsusadan bir senede vermiş olduğu, Guruş:000

5) Merkûm çolak bulunduğundan En'am-ı Hazreti Şahane buyrulmuş olan 20 kuruşluk mahiyesiyle geçinmekte olduğundan vergi tarh olunmadığı

6) A'sâr ve rüsumu olarak sene-i sâbıkada bir senede i'ta eylemiş olduğu

Hinta Cem'an yekün

Keyl Guruş

1 12

Guruş

12

7) Mezrû' tarla

8) Kara sığır öküzü

9) Bir bab âsiyâbda

Dönüm: 3

Re's

Hissesi

Hasılât-ı seneviyyesi

2

Hasılât-ı seneviyyesi

Guruş

Guruş

108 sene 1260

55

70 sene 1261

178

Mecmû'undan merkûmun bir senede tahminen Temettu'ı

Guruş

163

287 Bervechi balâ maaş-ı mezkur

450

1) Hane Numero

38 38

2) Çolak oğlu İsmail Bin İsmail'in emlak ve arazi ve temettu'ı

3) Erbab-ı ziraatden idüğü

4) Sene-i sâbıkada vergü-yi mahsusadan bir senede vermiş olduğu, Guruş: 300

5) A'sâr ve rüsumu olarak sene-i sâbıkada bir senede i'ta eylemiş olduğu

Hınta	Mısır	Erzen	Cem'an yekün
Keyl	Keyl	Keyl	Guruş
2	3	2	70
Guruş	Guruş	Guruş	
24	30	16	

6) Mezrû' tarla

Dönüm: 20

Hasılât-ı seneviyyesi

Guruş

630 sene 1260

400 sene 1261

1030

7) Sağman inek

Re's

1

Hasılât-ı seneviyyesi

Guruş

10

8) Kara sığır öküzü

Re's

2

Mecmû'undan merkûmun bir senede tahminen temettu'ı

Guruş

640

310 Zuhûrât

950

1) Hane Numero

39

39

2) Hacı Ömer oğlu Hasan Ağa Bin Hacı Ömer

3) Bargirci idüği

4) Sene-i sâbıkada vergü-yi mahsusadan bir senede vermiş olduğu, Guruş:000

5) Muhtar bulunduğundan vergi tarh olunmadığı

Sakin olduğu hanesinden gayrı bir gûnâ emlâk ve arâzi ve bağ ve bahçe ve hayvanat vesairesi olmayup bargircilik ile me'lûf olduğu.

Merkûmun bir senede tahminen temettu'ı

Guruş

600

1) Hane Numero

40

40

- 2) Karye-i Mezbur imamı Molla Yusuf Bin Abdi
- 3) Muallim-i Sıbyan idüğü
- 4) Sene-i sâbıkada vergü-yi mahsusadan bir senede vermiş olduğı, Guruş:000
- 5) Muallim-i Sıbyan bulunduğundan vergi tarh olunmadığı

Sakin olduğı hanesinden gayrı bir gûnâ emlâk ve arâzi ve bağı ve bahçe ve hayvanat vesairesi olmayup imamlık hizmetiyle me'lûf olduğı.

Merkûmun bir senede tahminen temettu'ı

Guruş

700

- 1) Hane Numero
41 41

2) Tekneci oğlu Ali Bin İbrahim

3) Gemici idüğü

4) Sene-i sâbıkada vergü-yi mahsusadan bir senede vermiş olduğı, Guruş:205

Sakin olduğı hanesinden gayrı bir gûnâ emlâk ve arâzi ve bağı ve bahçe ve hayvanat vesairesi olmayup gemicilik ile me'lûf olduğı.

Merkûmun bir senede tahminen temettu'ı

Guruş

700

- 1) Hane Numero
42 42

2) Kara İbrahim oğlu Hasan Bin İbrahim

3) Gemici idüğü

4) Sene-i sâbıkada vergü-yi mahsusadan bir senede vermiş olduğı, Guruş:180

Sakin olduğı hanesinden gayrı bir gûnâ emlâk ve arâzi ve bağı ve bahçe ve hayvanat vesairesi olmayup gemicilik ile me'lûf olduğı.

Merkûmun bir senede tahminen temettu'ı

Guruş

700

1) Hane Numero

43 43

2) Koca Sadık ođlu Hüseyn Bin Mustafa

3) Gemici idüđi

4) Sene-i sâbıkada vergü-yi mahsusadan bir senede vermiş olduđu, Guruş:260

Sakin olduđu hanesinden gayrı bir gûnâ emlâk ve arâzi ve bađ ve bahçe ve hayvanat vesairesi olmayup gemicilik ile me'lûf olduđu.

Merkûmun bir senede tahminen temettu'ı

Guruş

1000

1) Hane Numero

44 44

2) Kara Bey'in ođlu İsmail Bin Mehmed

3) Gemici idüđi

4) Sene-i sâbıkada vergü-yi mahsusadan bir senede vermiş olduđu, Guruş:280

Sakin olduđu hanesinden gayrı bir gûnâ emlâk ve arâzi ve bađ ve bahçe ve hayvanat vesairesi olmayup gemicilik ile me'lûf olduđu.

Merkûmun bir senede tahminen temettu'ı

Guruş

850

1) Hane Numero

45 45

2) Kûrt ođlu Hüseyn Bin Hüseyn

3) Gemici idüđi

4) Sene-i sâbıkada vergü-yi mahsusadan bir senede vermiş olduđu, Guruş:250

Sakin olduđu hanesinden gayrı bir gûnâ emlâk ve arâzi ve bađ ve bahçe ve hayvanat vesairesi olmayup gemicilik ile me'lûf olduđu.

Merkûmun bir senede tahminen temettu'ı

Guruş

900

1) Hane Numero
46 46

2) Uzun Veli ođlu Yusuf Bin Veli

3) Gemici idüđi

4) Sene-i sâbıkada vergü-yi mahsusadan bir senede vermiş olduđu, Guruş:280

Sakin olduđu hanesinden gayrı bir gûnâ emlâk ve arâzi ve bađ ve bahçe ve hayvanat vesairesi olmayup gemicilik ile me'lûf olduđu.

Merkûmun bir senede tahminen temettu'ı

Guruş

900

1) Hane Numero
47 47

2) Sarı Ahmed ođlu Mehmed Bin Ahmed

3) Gemici idüđi

4) Sene-i sâbıkada vergü-yi mahsusadan bir senede vermiş olduđu, Guruş:110

Sakin olduđu hanesinden gayrı bir gûnâ emlâk ve arâzi ve bađ ve bahçe ve hayvanat vesairesi olmayup gemicilik ile me'lûf olduđu.

Merkûmun bir senede tahminen temettu'ı

Guruş

750

1) Hane Numero
48 48

2) Berber ođlu Mustafa Bin Veli

3) Gemici idüđi

4) Sene-i sâbıkada vergü-yi mahsusadan bir senede vermiş olduđu, Guruş:365

Sakin olduđu hanesinden gayrı bir gûnâ emlâk ve arâzi ve bađ ve bahçe ve hayvanat vesairesi olmayup gemicilik ile me'lûf olduđu.

Merkûmun bir senede tahminen temettu'ı

Guruş

800

1) Hane Numero
49 49

2) Cezayir'li oğlu Molla Ahmed Bin Yusuf'un Emlâk ve temettu'ı

3) Keresteci idüğü

4) Sene-i sâbıkada vergü-yi mahsusadan bir senede vermiş olduğu, Guruş:320
Kereste kat'iyesiyle meşgul olduğu

5) Sağman inek

6) Kara sığır öküzü

Re's

Re's

1

2

Hasılât-ı seneviyyesi

Guruş

10

Merkûmun bir senede tahminen temettu'ı

Guruş

10

890 Zuhûrât

900

1) Hane Numero
50 50

2) Cezayir'li oğlu Yusuf Bin Mustafa

3) Alil ve amele manda idüğü

4) Sene-i sâbıkada vergü-yi mahsusadan bir senede vermiş olduğu, Guruş:000

5) Amele manda ve fukaradan bulunduğundan vergi tarh olunmadığı

Sakin olduğu hanesinden gayrı bir gûnâ emlâk ve arâzi ve bağ ve bahçe ve hayvanat vesairesi olmayup şunun bunun ianesiyle geçinmekte olduğu.

1) Hane Numero
51 51

2) Akabad'lı oğlu Hüseyin Bin Hasan

3) Alil ve amele manda idüğü

4) Sene-i sâbıkada vergü-yi mahsusadan bir senede vermiş olduğu, Guruş:000

5) Amele manda ve fukaradan bulunduğundan vergi tarh olunmadığı

Sakin olduğu hanesinden gayrı bir gûnâ emlâk ve arâzi ve bağ ve bahçe ve hayvanat vesairesi olmayup şunun bunun ianesiyle geçinmekte olduğu.

1) Hane Numero
52 52

2) Kara Ahmed oğlu Hüseyin Bin Ahmed

3) Gemici idüğü

4) Sene-i sâbıkada vergü-yi mahsusadan bir senede vermiş olduğu, Guruş:264

Sakin olduğu hanesinden gayrı bir gûnâ emlâk ve arâzi ve bağ ve bahçe ve hayvanat vesairesi olmayup gemicilik ile me'lûf olduğu.

Merkûmun bir senede tahminen temettu'ı

Guruş
800

1) Hane Numero
53 53

2) Köse oğlu Mustafa Bin Ahmed

3) Gemici idüğü

4) Sene-i sâbıkada vergü-yi mahsusadan bir senede vermiş olduğu, Guruş:386

Sakin olduğu hanesinden gayrı bir gûnâ emlâk ve arâzi ve bağ ve bahçe ve hayvanat vesairesi olmayup gemicilik ile me'lûf olduğu.

Merkûmun bir senede tahminen temettu'ı

Guruş
1000

Cem'an yekûn

Temettuât	Vergü
Guruş	Guruş
50250	14579

Bâlâ-yı defterde mestur olduğu vechile Karasu kazâsına tabi Belazar divânı ahâlilerinin nizamına tevfikân numunelerine tatbikân emlâk ve arâzi ve temettuâtları cümlemiz marifetiyle tahrir ve tesbit defter kılındığı işbu zir deftere şer verilerek tahrir olundu.

3.1.10. Koca Ali Divânı

Bolu eyaletinin hâvi olduğu kazâlardan İzmid Kaimmakamlığı dahilinde kâin Karasu kazâsına tabi Kocaali divânında mukîm ahâlinin emlâk ve arâzi temettuâtının mikdarını mübeyyin defteridir.

1) Hane Numero

1 1

2) Numan oğlu Hüseyin Bin Numan'ın emlâk ve arâzi ve temettu'ı

3) Erbab-ı ziraatden idüğü

4) Sene-i sâbıkada vergü-yi mahsusadan bir senede vermiş olduğu, Guruş: 640

5) A'sâr ve rüsumu olarak sene-i sâbıkada bir senede i'ta eylemiş olduğu

Hınta	Şa'ir	Çavdar	Mısır	Erzen	Cem'an yektin
Keyl	Keyl	Keyl	Keyl	Keyl	Guruş
1	0,5	0,5	0,5	0,5	29
Guruş	Guruş	Guruş	Guruş	Guruş	
12	3,5	5	5	4	

6) Mezrû' tarla

Dönüm: 13

Hasılât-ı seneviyyesi

Guruş

261 sene 1260

220 sene 1261

940

7) Gayr-i mezrû' tarla

Dönüm:

(Devride ziraat olunmak üzere)

8) Kara sığır öküzü

Re's

2

9) Arı kovanı

Adet:20

Hasılât-ı seneviyyesi

Guruş

100

10) Bir bab âsiyâbda

Hissesi

Hasılât-ı seneviyyesi

Guruş

50

Mecmû'undan merkûmun bir senede tahminen temettu'ı

Guruş

411

1089 Zuhûrât

1500

1) Hane Numero

2

2

2) Busat oğlu Abdullah Bin Mehmed'in emlak ve arazi ve temettu'ı

3) Erbab-ı ziraatden idüğü

4) Sene-i sâbıkada vergü-yi mahsusadan bir senede vermiş olduğu, Guruş: 640

5) A'şâr ve rüsumu olarak sene-i sâbıkada bir senede i'ta eylemiş olduğu

Hinta Cem'an yekün

Keyl

Guruş

1

12

Guruş

12

6) Mezrû' tarla

Dönüm: 5

Hasılât-ı seneviyyesi

Guruş

108 sene 1260

100 sene 1261

208

7) Sağman inek

Re's

1

Hasılât-ı seneviyyesi

Guruş

10

8) Kara sığır öküzü

Re's

2

Mecmû'undan merkûmun bir senede tahminen temettu'ı

Guruş

118

1382 Zuhûrât

1500

1) Hane Numero

3

3

2) Hamza oğlu Hasan Bin Mehmed'in emlak ve arazi ve temettu'ı

3) Erbab-ı ziraatden idüğü

4) Sene-i sâbıkada vergü-yi mahsusadan bir senede vermiş olduğu, Guruş: 300

5) A'şâr ve rüsumu olarak sene-i sâbıkada bir senede i'ta eylemiş olduğu

Hinta Cem'an yekün

Keyl Guruş

1 12

Guruş

12

6) Mezrû' tarla

7) Kara sığır öküzü

Dönüm: 5

Re's

Hasılât-ı seneviyyesi

2

Guruş

108 sene 1260

90 sene 1261

198

Mecmû'undan merkûmun bir senede tahminen temettu'ı

Guruş

108

692 Zuhûrât

800

1) Hane Numero

4 4

2) Topalcı oğlu Topal MehmedBin Hasan'ın emlâk ve arâzi ve temettu'ı

3) Erbab-ı ziraatden idüğü

4) Sene-i sâbıkada vergü-yi mahsusadan bir senede vermiş olduğu, Guruş: 220

5) A'şâr ve rüsumu olarak sene-i sâbıkada bir senede i'ta eylemiş olduğu

Hinta Cem'an yekün

Keyl Guruş

1 12

Guruş

12

6) Mezrû' tarla

Dönüm: 4

Hasılât-ı seneviyesi

Guruş

108 sene 1260

100 sene 1261

208

7) Kara sığır öküzü

Re's

1

Mecmû'undan merkûmun bir senede tahminen temettu'ı

Guruş

108

542 Zuhûrât

650

1) Hane Numero

5

5

2) Aşçı oğlu Hasan Bin Hasan'ın emlâk ve arâzi ve temettu'ı

3) Erbab-ı ziraatden idüğü

4) Sene-i sâbıkada vergü-yi mahsusadan bir senede vermiş olduğu, Guruş: 220

5) A'şâr ve rûsumu olarak sene-i sâbıkada bir senede i'ta eylemiş olduğu

Hinta Mısır Cem'an yekün

Keyl Keyl Guruş

1

1

22

Guruş Guruş

12

10

6) Mezrû' tarla

Dönüm: 5

Hasılât-ı seneviyesi

Guruş

198 sene 1260

150 sene 1261

348

7) Sağman inek

Re's

1

Hasılât-ı seneviyesi

Guruş

10

8) Kara sığır öküzü

Re's

2

Mecmû'undan merkûmun bir senede tahminen temettu'ı

Guruş

208

542 Zuhûrât

750

1) Hane Numero

6

6

2) İmam oğlu Ali Bin Hüseyin'in emlak ve arazi ve temettu'ı

3) Erbab-ı ziraatden idüğü

4) Sene-i sâbıkada vergü-yi mahsusadan bir senede vermiş olduğu, Guruş: 240

5) A'sâr ve rüsumu olarak sene-i sâbıkada bir senede i'ta eylemiş olduğu

Hinta Mısır Cem'an yekün

Keyl Keyl Guruş

1,5 1 28

Guruş Guruş

18 10

6) Mezrû' tarla

7) Gayr-i mezrû' tarla

8) Kara sığır öküzü

Dönüm: 3

Dönüm:3

Re's

Hasılât-ı seneviyyesi

2

Guruş

252 sene 1260

250 sene 1261

502

Mecmû'undan merkûmun bir senede tahminen temettu'ı

Guruş

252

648 Zuhûrât

850

1) Hane Numero

7

7

2) Koca Hasan oğlu Mehmed Bin Hasan'ın emlak ve arazi ve temettu'ı

3) Erbab-ı ziraatden idüğü

4) Sene-i sâbıkada vergü-yi mahsusadan bir senede vermiş olduğu, Guruş: 341

5) A'sâr ve rüsumu olarak sene-i sâbıkada bir senede i'ta eylemiş olduğu

Hinta	Mısır	Cem'an yekün
Keyl	Keyl	Guruş
3	2	56
Guruş	Guruş	
36	20	

6) Mezrû' tarla

7) Gayr-i mezrû' tarla

8) Kara sığır öküzü

Dönüm: 8

Dönüm:3

Re's

Hasılât-ı seneviyesi

2

Guruş

504 sene 1260

250 sene 1261

754

Mecmû'undan merkûmun bir senede tahminen temettu'ı

Guruş

504

346 Zuhûrât

850

1) Hane Numero

8

8

2) Sinablı oğlu Feyzullah Bin Mehmed'in emlâk ve arâzi ve temettu'ı

3) Erbab-ı ziraatden idüğü

4) Sene-i sâbıkada vergü-yi mahsusadan bir senede vermiş olduğu, Guruş: 381

5) A'sâr ve rüsumu olarak sene-i sâbıkada bir senede i'ta eylemiş olduğu

Hinta	Mısır	Cem'an yekün
Keyl	Keyl	Guruş
2	1	34
Guruş	Guruş	

24 10

6) Mezrû' tarla

Dönüm: 8

Hasılât-ı seneviyyesi

Guruş

304 sene 1260

215 sene 1261

519

7) Gayr-i mezrû' tarla

Dönüm:8

8) Kara sığır öküzü

Re's

2

Mecmû'undan merkûmun bir senede tahminen temettu'ı

Guruş

306

544 Zuhûrât

850

1) Hane Numero

9

9

2) Çoban oğlu Feyzullah oğlu Hasan'ın emlâk ve arâzi ve temettu'ı

3) Erbab-ı ziraatden idüğü

4) Sene-i sâbıkada vergü-yi mahsusadan bir senede vermiş olduğu, Guruş: 621

5) A'sâr ve rûsumu olarak sene-i sâbıkada bir senede i'ta eylemiş olduğu

Hınta Mısır Cem'an yekün

Keyl Keyl Guruş

2

1

34

Guruş Guruş

24

10

6) Mezrû' tarla

Dönüm: 3

Hasılât-ı seneviyyesi

Guruş

306 sene 1260

240 sene 1261

546

Mecmû'undan merkûmun bir senede tahminen temettu'ı

Guruş
206
594 Zuhûrât
800

1) Hane Numero
10 10

2) Çoban Hasan oğlu Hüseyin Bin Hüseyin'in emlâk ve arâzi ve temettu'ı

3) Erbab-ı ziraatden idüğü

4) Sene-i sâbıkada vergü-yi mahsusadan bir senede vermiş olduğu, Guruş: 620

5) A'şâr ve rûsumu olarak sene-i sâbıkada bir senede i'ta eylemiş olduğu

Hinta	Erzen	Cem'an yekûn
Keyl	Keyl	Guruş
2	1,5	36
Guruş	Guruş	
24	12	

6) Mezrû' tarla

Dönüm: 8

Hasılât-ı seneviyyesi

Guruş

324 sene 1260

248 sene 1261

572

7) Gayr-i mezrû' tarla

Dönüm:3

8) Kara sığır öküzü

Re's

2

Mecmû'undan merkûmun bir senede tahminen temettu'ı

Guruş
324
776 Zuhûrât
1100

1) Hane Numero
11 11

2) Ömer oğlu Molla Mehmed Bin Hasan'ın emlâk ve arâzi ve temettu'ı

- 3) Erbab-ı ziraatden idüğü
- 4) Sene-i sâbıkada vergü-yi mahsusadan bir senede vermiş olduğu, Guruş:000
- 5) Muallim-i Sıbyan olduğundan vergi tarh olunmadığı
- 6) A'şâr ve rüsumu olarak sene-i sâbıkada bir senede i'ta eylemiş olduğu

Hinta	Mısır	Cem'an yekün
Keyl	Keyl	Guruş
2	1	34
Guruş	Guruş	
24	10	

- | | | |
|------------------------|-----------------------|-----------------------|
| 6) Mezrû' tarla | 8) Sağman inek | 10) Arı kovanı |
| Dönüm: 5 | Re's | Adet:5 |
| Hasılât-ı seneviyyesi | 1 | Hasılât-ı seneviyyesi |
| Guruş | Hasılât-ı seneviyyesi | Guruş |
| 306 sene 1260 | Guruş | 25 |
| <u>450</u> sene 1261 | 10 | 11) Bir bab âsiyâbda |
| 756 | 9) Kara sığır öküzü | Hisesi |
| 7) Gayr-i mevrû' tarla | Re's | Hasılât-ı seneviyyesi |
| Dönüm: 5 | 2 | Guruş |
| | | 44 |

Mecmû'undan merkûmun bir senede tahminen temettu'ı

Guruş

385

515 Zuhûrât

900

- 1) Hane Numero
- 12 12
- 2) Akbalta oğlu Mustafa Bin Yakup'un emlak ve arazi ve temettu'ı
- 3) Erbab-ı ziraatden idüğü
- 4) Sene-i sâbıkada vergü-yi mahsusadan bir senede vermiş olduğu, Guruş: 000
- 5) Muhtar bulunduğundan vergi tarh olunmadığı
- 6) A'şâr ve rüsumu olarak sene-i sâbıkada bir senede i'ta eylemiş olduğu

Hınta	Mısır	Cem'an yekün
Keyl	Keyl	Guruş
4	2	68
Guruş	Guruş	
48	20	

6) Mezrû' tarla	9) Sağman inek	12) Bir bab âsiyâbda
Dönüm: 16	Re's	Hissesi
Hasılât-ı seneviyyesi	2	Hasılât-ı seneviyyesi
Guruş	Hasılât-ı seneviyyesi	Guruş
612 sene 1260	Guruş	100
<u>500</u> sene 1261	20	13) Sefine-i
1112	10) Camus öküzü	Kıt'a:1
7) Gayr-i mezzrû' tarla	Re's	Hasılât-ı seneviyyesi
Dönüm: 10	2	Guruş
8) Sağman camus	11) Kara sığır öküzü	1000
Re's	Re's	
1	2	
Hasılât-ı seneviyyesi		
Guruş		
30		

Mecmû'undan merkûmun bir senede tahminen temettu'ı

Guruş

1762

938 Zuhûrât

2700

1) Hane	Numero
13	13

2) Turulı oğlu Hacı Mustafa Bin Veli'nin emlâk ve arâzi ve temettu'ı

3) Erbab-ı ziraatden idüğü

4) Sene-i sâbıkada vergü-yi mahsusadan bir senede vermiş olduğu, Guruş: 640

5) A'şâr ve rüsümü olarak sene-i sâbıkada bir senede i'ta eylemiş olduğu

Hinta	Mısır	Cem'an yekün
Keyl	Keyl	Guruş
4	2	68
Guruş	Guruş	
48	20	

6) Mezrû' tarla

Dönüm: 15

Hasılât-ı seneviyyesi

Guruş

612 sene 1260

500 sene 1261

1112

7) Gayr-i mezrû' tarla

Dönüm: 5

8) Sağman camus

Re's

1

Hasılât-ı seneviyyesi

Guruş

30

9) Sağman inek

Re's

1

Hasılât-ı seneviyyesi

Guruş

10

10) Camus öküzü

Re's

2

11) Kara sığır öküzü

Re's

2

12) Arı kovanı

Adet:3

Hasılât-ı seneviyyesi

Guruş

25

Mecmû'undan merkûmun bir senede tahminen temettu'ı

Guruş

667

1333 Zuhûrât

2000

1) Hane Numero

14

14

2) Küçük Ali oğlu Hamid Bin Mehmed'in emlak ve arazi ve temettu'ı

3) Erbab-ı ziraatden idüğü

4) Sene-i sâbıkada vergü-yi mahsusadan bir senede vermiş olduğu Guruş: 640

5) A'sâr ve rüsumu olarak sene-i sâbıkada bir senede i'ta eylemiş olduğu

Hinta	Mısır	Alef	Cem'an yekün
Keyl	Keyl	Keyl	Guruş
2	1	1	39

Guruş	Guruş	Guruş	
24	10	4	
6) Mezrû' tarla		8) Gayr-i mevrû' tarla	9) Kara sığır öküzü
Dönüm: 10		Dönüm:6	Re's
Hasılât-ı seneviyyesi			2
Guruş			
351 sene 1260			
<u>300</u> sene 1261			
651			

Mecmû'undan merkûmun bir senede tahminen temettu'ı

Guruş
351
1449 Zuhûrât
1800

- 1) Hane Numero
15 15
- 2) Karye-i Mezbur imamı Ali Efendi Bin Abdullah'ın emlâk ve arâzi ve temettu'ı
- 3) Erbab-ı ziraatden idüğü
- 4) Sene-i sâbıkada vergü-yi mahsusadan bir senede vermiş olduğu, Guruş: 000
- 5) Muallim-i Sıbyan bulunduğundan vergi tarh olunmadığı
- 6) A'şâr ve rûsumu olarak sene-i sâbıkada bir senede i'ta eylemiş olduğu

Hınta	Mısır	Cem'an yekûn
Keyl	Keyl	Guruş
2	1	34
Guruş	Guruş	
24	10	

- | | | |
|-----------------------|-----------------------|------------------------|
| 7) Mezrû' tarla | 9) Sağman camus | 11) Kara sığır öküzü |
| Dönüm: 6 | Re's | Re's |
| Hasılât-ı seneviyyesi | 1 | 2 |
| Guruş | Hasılât-ı seneviyyesi | 12) Bir kıt'a sefinede |
| 306 sene 1260 | Guruş | Hissesi |

350 sene 1261	30	Hasılât-ı seneviyesi
656	10) Sağman inek	Guruş
8) Gayr-i mevrû' tarla	Re's	80
Dönüm: 4	1	

Hasılât-ı seneviyesi

Guruş

10

Mecmû'undan merkûmun bir senede tahminen temettu'ı

Guruş

426

574 Zuhûrât

2000

1) Hane Numero

16 16

2) Laz oğlu Abdullah Bin Ali'nin emlak ve arazi ve temettu'ı

3) Erbab-ı ziraatden idüğü

4) Sene-i sâbıkada vergü-yi mahsusadan bir senede vermiş olduğu, Guruş:371

5) A'şâr ve rûsumu olarak sene-i sâbıkada bir senede i'ta eylemiş olduğu

Hınta Mısır Cem'an yekûn

Keyl Keyl Guruş

3 2 56

Guruş Guruş

36 20

6) Mevrû' tarla

Dönüm: 10

Hasılât-ı seneviyesi

Guruş

504 sene 1260

450 sene 1261

954

7) Sağman camus

Re's

1

Hasılât-ı seneviyesi

Guruş

30

8) Sağman inek

Re's

9) Kara sığır öküzü

Re's

2

10) Arı kovanı

Adet:3

Hasılât-ı seneviyesi

Guruş

15

Hasılât-1 seneviyesi

Guruş

20

Mecmû'undan merkûmun bir senede tahminen temettu'ı

Guruş

569

731 Zuhûrât

1300

1) Hane Numero

17 17

2) Mustafa oğlu Koç Mehmed Bin Mustafa'nın emlâk ve arâzi ve temettu'ı

3) Erbab-ı ziraatden idüğü

4) Sene-i sâbıkada vergü-yi mahsusadan bir senede vermiş olduğu, Guruş:260

5) A'sâr ve rûsumu olarak sene-i sâbıkada bir senede i'ta eylemiş olduğu

Hınta	Mısır	Cem'an yekûn
Keyl	Keyl	Guruş
3	2	56
Guruş	Guruş	
36	20	

6) Mezrû' tarla

Dönüm: 8

Hasılât-1 seneviyesi

Guruş

504 sene 1260

400 sene 1261

904

7) Sağman inek

Re's

1

Hasılât-1 seneviyesi

Guruş

10

8) Kara sığır öküzü

Re's

2

9) Arı kovanı

Adet:3

Hasılât-1 seneviyesi

Guruş

15

Mecmû'undan merkûmun bir senede tahminen temettu'ı

Guruş

529

400

771 Zuhûrât

1300

1) Hane Numero
18 18

2) Kalfa ođlu Ahmed Bin Ali'nin emlâk ve arâzi ve temettu'ı

3) Erbab-ı ziraatden idüđi

4) Sene-i sâbıkada vergü-yi mahsusadan bir senede vermiş olduđu, Guruş: 440

5) A'şâr ve rüsumu olarak sene-i sâbıkada bir senede i'ta eylemiş olduđu

Hinta	Mısır	Alef	Cem'an yekün
Keyl	Keyl	Keyl	Guruş
4	2	3	83
Guruş	Guruş	Guruş	
48	20	15	

6) Mezrû' tarla

Dönüm: 20

Hasılât-ı seneviyyesi

Guruş

747 sene 1260

500 sene 1261

1247

8) Sağman inek

Re's

1

Hasılât-ı seneviyyesi

Guruş

10

9) Camus öküzü

Re's

2

7) Gayr-i mezzrû' tarla

Dönüm: 10

Mecmû'undan merkûmun bir senede tahminen temettu'ı

Guruş

757

893 Zuhûrât

1650

1) Hane Numero
19 19

2) Sarı Mustafa ođlu Abdullah Bin Mustafa'nın Emlâk ve arâzi ve temettu'ı

3) Erbab-ı ziraatden idüđi

4) Sene-i sâbıkada vergü-yi mahsusadan bir senede vermiş olduğu, Guruş: 370

5) A'şâr ve rüsumu olarak sene-i sâbıkada bir senede i'ta eylemiş olduğu

Hinta	Alef	Cem'an yekün
Keyl	Keyl	Guruş
2	3	39
Guruş	Guruş	
24	15	

6) Mezrû' tarla

Dönüm: 15
Hasılât-ı seneviyesi
Guruş
351 sene 1260
<u>300</u> sene 1261
651

8) Sağman inek

Re's
1
Hasılât-ı seneviyesi
Guruş
10

9) Camus öküzü

Re's
2

10) Kara sığır öküzü

Re's
2

7) Gayr-i mezrû' tarla

Dönüm: 5

Mecmû'undan merkûmun bir senede tahminen temettu'ı

Guruş
361
<u>539</u> Zuhûrât
900

1) Hane Numero

20 20

2) Sarı Mustafa oğlu Musa Bin Mustafa'nın emlâk ve arâzi ve temettu'ı

3) Erbab-ı ziraatden idüğü

4) Sene-i sâbıkada vergü-yi mahsusadan bir senede vermiş olduğu, Guruş:380

5) A'şâr ve rüsumu olarak sene-i sâbıkada bir senede i'ta eylemiş olduğu

Hinta	Alef	Cem'an yekün
Keyl	Keyl	Guruş
2	3	39
Guruş	Guruş	

24 15

6) Mezrû' tarla	7) Sağman camus	8) Sağman inek
Döntüm: 10	Re's	Re's
Hasılât-ı seneviyyesi	2	1
Guruş	Hasılât-ı seneviyyesi	Hasılât-ı seneviyyesi
351 sene 1260	Guruş	Guruş
<u>300</u> sene 1261	60	10
651		9) Kara sığır öküzü
		Re's
		1

Mecmû'undan merkûmun bir senede tahminen temettu'ı

Guruş

421

529 Zuhûrât

950

- 1) Hane Numero
21 21
- 2) Ömer Reis oğlu Davud Bin Mehmed'in emlak ve arazi ve temettu'ı
- 3) Erbab-ı ziraatden idüğü
- 4) Sene-i sâbıkada vergü-yi mahsusadan bir senede vermiş olduğu, Guruş:370
- 5) A'şâr ve rüsumu olarak sene-i sâbıkada bir senede i'ta eylemiş olduğu

Hinta Çavdar Cem'an yekün

Keyl Keyl Guruş

2 3 54

Guruş Guruş

24 30

6) Mezrû' tarla	7) Sağman camus	8) Kara sığır öküzü
Dönüm: 16	Re's	Re's
Hasılât-ı seneviyyesi	1	2
Guruş	Hasılât-ı seneviyyesi	9) Arı kovanı
486 sene 1260	Guruş	Adet:10

400 sene 1261
886

30

Hasılât-ı seneviyesi
Guruş
50

Mecmû'undan merkûmun bir senede tahminen temettu'ı

Guruş
566
1384 Zuhûrât
1950

1) Hane Numero
22 22

2) Akgöz oğlu Feyzullah Bin Abdullah'ın emlâk ve arâzi ve temettu'ı

3) Erbab-ı ziraatden idüği

4) Sene-i sâbıkada vergü-yi mahsusadan bir senede vermiş olduğu, Guruş: 422

5) A'şâr ve rûsumu olarak sene-i sâbıkada bir senede i'ta eylemiş olduğu

Hinta	Mısır	Çavdar	Cem'an yektün
Keyl	Keyl	Keyl	Guruş
3	2	1	66
Guruş	Guruş	Guruş	
36	20	10	

6) Mezrû' tarla

Dönüm: 15

Hasılât-ı seneviyesi

Guruş

594 sene 1260

450 sene 1261

1044

7) Gayr-i mezrû' tarla

Dönüm: 5

8) Sağman camus

Re's

1

Hasılât-ı seneviyesi

Guruş

30

9) Sağman inek

Re's

1

Hasılât-ı seneviyesi

Guruş

10

10) Camus öküzü

Re's

2

11) Kara sığır öküzü

Re's

2

Mecmû'undan merkûmun bir senede tahminen temettu'ı

Guruş

634

866 Zuhûrât

1500

1) Hane Numero

23

23

2) Molla Mehmed oğlu Mehmed Bin Mehmed'in emlâk ve arâzi ve temettu'ı

3) Erbab-ı ziraatden idüği

4) Sene-i sâbıkada vergü-yi mahsusadan bir senede vermiş olduğu, Guruş: 360

5) A'şâr ve rûsumu olarak sene-i sâbıkada bir senede i'ta eylemiş olduğu

Hınta Çavdar Cem'an yekün

Keyl Keyl Guruş

2

2

44

Guruş Guruş

24

20

6) Mezrû' tarla

7) Gayr-i mezrû' tarla

8) Kara sığır öküzü

Dönüm: 8

Dönüm:8

Re's

Hasılât-ı seneviyesi

2

Guruş

396 sene 1260

300 sene 1261

696

Mecmû'undan merkûmun bir senede tahminen temettu'ı

Guruş

396

604 Zuhûrât

1000

1) Hane Numero

24

24

- 2) Kara Ahmed oğlu Abdullah Bin Ahmed'in emlak ve arazi ve temettu'ı
- 3) Erbab-ı ziraatden idüğü
- 4) Sene-i sâbıkada vergü-yi mahsusadan bir senede vermiş olduğu, Guruş: 640
- 5) A'sâr ve rüsumu olarak sene-i sâbıkada bir senede i'ta eylemiş olduğu

Hinta	Mısır	Çavdar	Cem'an yekün
Keyl	Keyl	Keyl	Guruş
2	1	1	44
Guruş	Guruş	Guruş	
24	10	10	

- | | | |
|----------------------|----------------------|----------------------|
| 6) Mezrû' tarla | 7) Sağman camus | 9) Camus öküzü |
| Dönüm: 10 | Re's | Re's |
| Hasılât-ı seneviyesi | 1 | 2 |
| Guruş | Hasılât-ı seneviyesi | 10) Kara sığır öküzü |
| 396 sene 1260 | Guruş | Re's |
| <u>300</u> sene 1261 | 30 | 2 |
| | 8) Sağman inek | |
| | Re's | |
| | 1 | |
| | Hasılât-ı seneviyesi | |
| | Guruş | |
| | 10 | |

Mecmû'undan merkûmun bir senede tahminen temettu'ı

Guruş
436
1264 Zuhûrât
1700

- | | |
|---------|--------|
| 1) Hane | Numero |
| 25 | 25 |
- 2) Kõse oğlu Hasan Bin Abdullah'ın emlak ve arazi ve temettu'ı
 - 3) Erbab-ı ziraatden idüğü
 - 4) Sene-i sâbıkada vergü-yi mahsusadan bir senede vermiş olduğu, Guruş: 640
 - 5) A'sâr ve rüsumu olarak sene-i sâbıkada bir senede i'ta eylemiş olduğu

Hinta	Mısır	Erzen	Cem'an yekün
Keyl	Keyl	Keyl	Guruş
3	2	2	72
Guruş	Guruş	Guruş	
36	20	16	

6) Mezrû' tarla

Dönüm: 10

Hasılât-ı seneviyyesi

Guruş

648 sene 1260

500 sene 1261

1148

8) Sağman inek

Re's

1

Hasılât-ı seneviyyesi

Guruş

10

9) Camus öküzü

Re's

2

10) Kara sığır öküzü

Re's

2

7) Gayr-i mezrû' tarla

Dönüm: 6

Mecmû'undan merkûmun bir senede tahminen temettu'ı

Guruş

658

1042 Zuhûrât

1700

1) Hane Numero

26

26

2) Çotanak oğlu Aşçı Mehmed Bin Hasan'ın emlak ve arâzi ve temettu'ı

3) Erbab-ı ziraatden idüğü

4) Sene-i sâbıkada vergü-yi mahsusadan bir senede vermiş olduğu, Guruş:489

5) A'sâr ve rûsumu olarak sene-i sâbıkada bir senede i'ta eylemiş olduğu

Hinta	Mısır	Çavdar	Cem'an yekün
Keyl	Keyl	Keyl	Guruş
2	1	1	44
Guruş	Guruş	Guruş	
24	10	10	

6) Mezrû' tarla

7) Sağman camus

8) Kara sığır öküzü

Dönüm: 10	Re's	Re's
Hasılât-ı seneviyyesi	1	2
Guruş	Hasılât-ı seneviyyesi	
396 sene 1260	Guruş	
<u>350</u> sene 1261	10	
746		

Mecmû'undan merkûmun bir senede tahminen temettu'ı

Guruş
406
694 Zuhûrât
1100

1) Hane Numero
27 27

2) Molla Mustafa oğlu Molla Mustafa Bin Hasan'ın emlâk ve arâzi ve temettu'ı

3) Erbab-ı ziraatden idüğü

4) Sene-i sâbıkada vergü-yi mahsusadan bir senede vermiş olduğu Guruş: 000

5) Hatip bulunduğundan vergi tarh olunmadığı

6) A'şâr ve rûsumu olarak sene-i sâbıkada bir senede i'ta eylemiş olduğu

Mısır	Çavdar	Cem'an yekûn
Keyl	Keyl	Guruş
1	1	20
Guruş	Guruş	
10	10	

6) Mezrû' tarla

Dönüm: 5

Hasılât-ı seneviyyesi

Guruş

180 sene 1260

150 sene 1261

330

7) Sağman inek

Re's

2

Hasılât-ı seneviyyesi

Guruş

20

8) Kara sığır öküzü

Re's

9) Arı kovanı

Adet:6

Hasılât-ı seneviyyesi

Guruş

30

10) Bir bab âsiyâbda

Hissesi

Mecmû'undan merkûmun bir senede tahminen temettu'ı

Guruş

280

420 Zuhûrât

700

1) Hane Numero

28

28

2) Kurapnalı oğlu Nasuh Bin Osman'ın emlâk ve arâzi ve temettu'ı

3) Erbab-ı ziraatden idüğü

4) Sene-i sâbıkada vergü-yi mahsusadan bir senede vermiş olduğu, Guruş: 500

5) A'şâr ve rûsumu olarak sene-i sâbıkada bir senede i'ta eylemiş olduğu

Hınta Mısır Cem'an yekûn

Keyl Keyl Guruş

2

2

44

Guruş Guruş

24

20

6) Mezrû' tarla

Dönüm: 10

Hasılât-ı seneviyesi

Guruş

396 sene 1260

300 sene 1261

696

7) Sağman inek

Re's

1

Hasılât-ı seneviyesi

Guruş

10

8) Camus öküzü

Re's

2

9) Kara sığır öküzü

Re's

2

Mecmû'undan merkûmun bir senede tahminen temettu'ı

Guruş

406

994 Zuhûrât

1400

1) Hane Numero
29 29

2) Hacı Yusuf oğlu Hüseyin Bin Mehmed'in emlak ve arazi ve temettu'ı

3) Erbab-ı ziraatden idüğü

4) Sene-i sâbıkada vergü-yi mahsusadan bir senede vermiş olduğu Guruş: 396

5) A'sâr ve rüsumu olarak sene-i sâbıkada bir senede i'ta eylemiş olduğu

Hinta	Mısır	Alef	Cem'an yekün
Keyl	Keyl	Keyl	Guruş
2	1	2	54
Guruş	Guruş	Guruş	
24	10	10	

6) Mezrû' tarla

Dönüm: 16

Hasılât-ı seneviyyesi

Guruş

486 sene 1260

300 sene 1261

686

7) Sağman inek

Re's

1

Hasılât-ı seneviyyesi

Guruş

10

8) Camus öküzü

Re's

2

9) Kara sığır öküzü

Re's

2

10) Bir bab âsiyâbda

Hissesi

Hasılât-ı seneviyyesi

Guruş

100

Mecmû'undan merkûmun bir senede tahminen temettu'ı

Guruş

596

804 Zuhûrât

1400

1) Hane Numero
30 30

2) Hacı Yusuf oğlu Hasan Ağa Bin Mehmed'in emlak ve arazi ve temettu'ı

3) Erbab-ı ziraatden idüğü

4) Sene-i sâbıkada vergü-yi mahsusadan bir senede vermiş olduğu, Guruş: 300

5) A'sâr ve rüsumu olarak sene-i sâbıkada bir senede i'ta eylemiş olduğu

Hinta	Mısır	Cem'an yekün
-------	-------	--------------

Keyl	Keyl	Guruş
3	2	56
Guruş	Guruş	
36	20	

6) Mezrû' tarla	9) Sağman inek	12) Bir Bab âsiyâbda
Dönüm: 15	Re's	Hissesi
Hasılât-ı seneviyyesi	1	Hasılât-ı seneviyyesi
Guruş	Hasılât-ı seneviyyesi	Guruş
504 sene 1260	Guruş	56
400 sene 1261	10	13) Bir kıt'a sefinede
904	10) Camus öküzü	Hissesi
8) Sağman camus	Re's	Hasılât-ı seneviyyesi
Re's	2	Guruş
1		160
Hasılât-ı seneviyyesi		
Guruş		
30		

Mecmû'undan merkûmun bir senede tahminen temettu'ı

Guruş
760
740 Zuhûrât
1500

- 1) Hane Numero
31 31
- 2) Hacı Yusuf oğlu Mustafa Bin Salih Ağa emlak ve arazi ve temettu'ı
- 3) Erbab-ı ziraatden idüğü
- 4) Sene-i sâbıkada vergü-yi mahsusadan bir senede vermiş olduğu, Guruş: 140
- 5) Hatip bulunduğundan vergi tarh olunmadığı
- 6) A'sâr ve rûsumu olarak sene-i sâbıkada bir senede i'ta eylemiş olduğu

Hınta	Çavdar	Cem'an yekün
Keyl	Keyl	Guruş
2	1	34

Guruş	Guruş	6 Adet-i ağnam rüsumu re's 16 beheri	
24	10		15
7) Mezrû' tarla		10) Kara sığır öküzü	14) Bir bab âsiyâbda
Dönüm: 10		Re's	Hissesi
Hasılât-ı seneviyyesi		2	Hasılât-ı seneviyyesi
Guruş		11) Sağman ağnam	Guruş
306 sene 1260		Re's	120
<u>250</u> sene 1261		10	15) Bir Kıt'a sefinede
556		Hasılât-ı seneviyyesi	Hissesi
8) Sağman camus		Guruş	Hasılât-ı seneviyyesi
Re's		70	Guruş
1		12) Sağman keçi	150
Hasılât-ı seneviyyesi		Re's	
Guruş		5	
30		Hasılât-ı seneviyyesi	
9) Sağman inek		Guruş	
Re's		35	
2			
Hasılât-ı seneviyyesi			
Guruş			
20			

Mecmû'undan merkûmun bir senede tahminen temettu'ı

Guruş
731
469 Zuhûrât
1200

- 1) Hane Numero
32 32
- 2) Hacı Yusuf oğlu İsmail Bin İsmail'in emlâk ve arâzi ve temettu'ı
- 3) Erbab-ı ziraatden idüğü
- 4) Sene-i sâbıkada vergü-yi mahsusadan bir senede vermiş olduğu, Guruş: 232

5) A'şâr ve rûsumu olarak sene-i sâbıkada bir senede i'ta eylemiş olduğu

Hınta	Mısır	Çavdar	Cem'an yekün
Keyl	Keyl	Keyl	Guruş
2	1	1	44
Guruş	Guruş	Guruş	
24	10	10	

6) Mezrû' tarla

Dönüm: 15

Hasılât-ı seneviyyesi

Guruş

396 sene 1260

300 sene 1261

696

7) Sağman camus

Re's

1

Hasılât-ı seneviyyesi

Guruş

30

8) Sağman inek

Re's

1

Hasılât-ı seneviyyesi

Guruş

10

9) Kısır inek

Re's

1

10) Kara sığır öküzü

Re's

2

11) Bir bab âsiyâbda

Hissesi

Hasılât-ı seneviyyesi

Guruş

120

Mecmû'undan merkûmun bir senede tahminen temettu'ı

Guruş

556

444 Zuhûrât

1000

1) Hane Numero

33

33

2) Çoban oğlu Hüseyin Bin Feyzullah'ın Emlâk ve temettu'ı

3) Gemici idüğü

4) Sene-i sâbıkada vergü-yi mahsusadan bir senede vermiş olduğu, Guruş:300

5) Sağman camus

Re's

6) Sağman inek

Re's

1	1
Hasılât-ı seneviyyesi	Hasılât-ı seneviyyesi
Guruş	Guruş
30	10

Merkûmun bir senede tahminen temettu'ı

Guruş
40
<u>860</u> Zuhûrât
900

1) Hane	Numero
34	34

2) Kölemen oğlu Mehmed Bin Salih

3) Gemici idüği

4) Sene-i sâbıkada vergü-yi mahsusadan bir senede vermiş olduğu, Guruş:235

Sakin olduğu hanesinden gayrı bir gûnâ emlâk ve arâzi ve bağ ve bahçe ve hayvanat vesairesi olmayup gemicilik ile me'lûf olduğu.

Merkûmun bir senede tahminen temettu'ı

Guruş
800

1) Hane	Numero
35	35

2) Arabacı oğlu Hüseyin Bin Ali

3) Gemici idüği

4) Sene-i sâbıkada vergü-yi mahsusadan bir senede vermiş olduğu, Guruş:351

Sakin olduğu hanesinden gayrı bir gûnâ emlâk ve arâzi ve bağ ve bahçe ve hayvanat vesairesi olmayup gemicilik ile me'lûf olduğu.

Merkûmun bir senede tahminen temettu'ı

Guruş
1000

1) Hane Numero

36 36

2) Laz ođlu Hasan Bin Ali'nin emlák ve temettu'ı

3) Gemici idüđi

4) Sene-i sâbıkada vergü-yi mahsusadan bir senede vermiş olduđu, Guruş:371

Merkûm gemicilik ile me'lûf olduđu.

5) Sağman camus

6) Sağman inek

Re's

Re's

1

1

Hasılât-ı seneviyyesi

Hasılât-ı seneviyyesi

Guruş

Guruş

30

10

Merkûmun bir senede tahminen temettu'ı

Guruş

40

960 Zuhûrât

1000

1) Hane Numero

37 37

2) Tosun ođlu Feyzullah Bin Mustafa'nın emlák ve temettu'ı

3) Reis idüđi

4) Sene-i sâbıkada vergü-yi mahsusadan bir senede vermiş olduđu, Guruş:361

Merkûm reislik ile me'lûf olduđu.

5) Sağman inek

Re's

1

Hasılât-ı seneviyyesi

Guruş

10

Merkûmun bir senede tahminen temettu'ı

Guruş

40

860 Zuhûrât

900

1) Hane Numero

38 38

2) Çimenci oğlu Mehmed Pehlivan Bin Mehmed'in emlâk ve temettu'ı

3) Bargirci idüği

4) Sene-i sâbıkada vergü-yi mahsusadan bir senede vermiş olduğu, Guruş:622
Merkûm bargircilik ile me'lûf olduğu.

5) Sağman inek

Re's

1

Hasılât-ı seneviyyesi

Guruş

10

Merkûmun bir senede tahminen temettu'ı

Guruş

10

1390 Zuhûrât

1400

1) Hane Numero

39 39

2) Pehlivan oğlu Mehmed Reis Bin Abdullah'ın emlâk ve temettu'ı

3) Reis idüği

4) Sene-i sâbıkada vergü-yi mahsusadan bir senede vermiş olduğu, Guruş:402
Merkûm reislik ile me'lûf olduğu.

5) Sağman inek

Re's

1

Hasılât-ı seneviyyesi

Guruş

10

Merkûmun bir senede tahminen temettu'ı

Guruş

10

1490 Zuhûrât

1500

1) Hane Numero

40

40

2) Kabukçu oğlu Hasan Bin Mustafa

3) Gemici idüği

4) Sene-i sâbıkada vergü-yi mahsusadan bir senede vermiş olduğuGuruş:340

Sakin olduğu hanesinden gayrı bir günâ emlâk ve arâzi ve bağ ve bahçe ve hayvanat vesairesi olmayup gemicilik ile me'lûf olduğu.

Merkûmun bir senede tahminen temettu'ı

Guruş

850

1) Hane Numero

41

41

2) Macuncu oğlu Ali Bin Ali'nin Emlâk ve temettu'ı

3) Gemici idüği

4) Sene-i sâbıkada vergü-yi mahsusadan bir senede vermiş olduğu, Guruş:200

Merkûm gemicilik ile me'lûf olduğu.

5) Sağman camus

Re's

1

Hasılât-ı seneviyyesi

Guruş

30

Merkûmun bir senede tahminen temettu'ı

Guruş

30

870 Zuhûrât

900

1) Hane Numero
42 42

2) Macuncu oğlu Yusuf Reis Bin Ali'nin Emlâk ve temettu'ı

3) Reis idüğü

4) Sene-i sâbıkada vergü-yi mahsusadan bir senede vermiş olduğu, Guruş:400
Merkûm gemicilik ile me'lûf olduğu.

5) Sağman camus

6) Sağman inek

Re's

Re's

1

1

Hasılât-ı seneviyyesi

Hasılât-ı seneviyyesi

Guruş

Guruş

30

10

Merkûmun bir senede tahminen temettu'ı

Guruş

40

1160 Zuhûrât

1200

1) Hane Numero
43 43

2) Arıcı oğlu Yusuf Bin Ali

3) Gemici idüğü

4) Sene-i sâbıkada vergü-yi mahsusadan bir senede vermiş olduğu, Guruş:370

Sakin olduğu hanesinden gayrı bir gûnâ emlâk ve arâzi ve bağ ve bahçe ve hayvanat vesairesi olmayup gemicilik ile me'lûf olduğu.

Merkûmun bir senede tahminen temettu'ı

Guruş

1) Hane Numero
44 44

2) Kuru oğlu Kuru Mehmed Bin Mustafa

3) Gemici idüğü

4) Sene-i sâbıkada vergü-yi mahsusadan bir senede vermiş olduğu, Guruş:402

Sakin olduğu hanesinden gayrı bir gûnâ emlâk ve arâzi ve bağ ve bahçe ve hayvanat vesairesi olmayup gemicilik ile me'lûf olduğu.

Merkûmun bir senede tahminen temettu'ı

Guruş
1400

1) Hane Numero
45 45

2) Yakup oğlu Hüseyin Bin Yakup'un emlâk ve temettu'ı

3) Gemici idüğü

4) Sene-i sâbıkada vergü-yi mahsusadan bir senede vermiş olduğu, Guruş:371
Merkûm gemicilik ile me'lûf olduğu.

5) Sağman camus

6) Sağman inek

Re's
1

Re's
1

Hasılât-ı seneviyyesi

Hasılât-ı seneviyyesi

Guruş
30

Guruş
10

Merkûmun bir senede tahminen temettu'ı

Guruş
40
960
1000 Zuhûrât

1) Hane Numero
46 46

2) Karakaçan oğlu Mustafa Bin Hasan'ın emlak ve temettu'ı

3) Gemici idüğü

4) Sene-i sâbıkada vergü-yi mahsusadan bir senede vermiş olduğu, Guruş:366
Merkûm gemicilik ile me'lûf olduğu.

5) Sağman camus

6) Kara sığır öküzü

Re's

Re's

1

2

Hasılât-ı seneviyyesi

Guruş

30

Merkûmun bir senede tahminen temettu'ı

Guruş

30

820 Zuhûrât

850

1) Hane Numero
47 47

2) Köse oğlu Mehmed Bin Abdullah'ın emlak ve temettu'ı

3) Gemici idüğü

4) Sene-i sâbıkada vergü-yi mahsusadan bir senede vermiş olduğu, Guruş:371
Merkûm gemicilik ile me'lûf olduğu.

5) Sağman inek

Re's

1

Hasılât-ı seneviyyesi

Guruş

10

Merkûmun bir senede tahminen temettu'ı

Guruş

10

840 Zuhûrât

850

1) Hane Numero
48 48

2) Kaşıkçı oğlu Mehmed Bin Feyzullah

3) Gemici idüğü

4) Sene-i sâbıkada vergü-yi mahsusadan bir senede vermiş olduğu, Guruş:140

Sakin olduğu hanesinden gayrı bir gûnâ emlâk ve arâzi ve bağ ve bahçe ve hayvanat vesairesi olmayup gemicilik ile me'lûf olduğu.

Merkûmun bir senede tahminen temettu'ı

Guruş

600

1) Hane Numero
49 49

2) Canbaz oğlu Mustafa Bin Mehmed'in emlâk ve temettu'ı

3) Gemici idüğü

4) Sene-i sâbıkada vergü-yi mahsusadan bir senede vermiş olduğu, Guruş:371

Merkûm gemicilik ile me'lûf olduğu.

5) Sağman inek

Re's

1

Hasılât-ı seneviyesi

Guruş

10

Merkûmun bir senede tahminen temettu'ı

Guruş

10

840 Zuhûrât

850

1) Hane Numero
50 50

2) Bartın'lı oğlu İsmail Bin Abdullah'ın emlak ve temettu'ı

3) Gemici idüğü

4) Sene-i sâbıkada vergü-yi mahsusadan bir senede vermiş olduğu, Guruş:320
Merkûm gemicilik ile me'lûf olduğu.

5) Kara sığır öküzü

Re's

2

Merkûmun bir senede tahminen temettu'ı

Guruş

850

1) Hane Numero
51 51

2) Çavuş oğlu feyzullah Bin Mehmed

3) Gemici idüğü

4) Sene-i sâbıkada vergü-yi mahsusadan bir senede vermiş olduğu, Guruş:370

Sakin olduğu hanesinden gayrı bir gûnâ emlak ve arâzi ve bağ ve bahçe ve hayvanat vesairesi
olmayup gemicilik ile me'lûf olduğu.

Merkûmun bir senede tahminen temettu'ı

Guruş

900

1) Hane Numero
52 52

2) Abdullah Reis oğlu Uzun Mehmed Bin Abdullah'ın emlak ve temettu'ı

3) Gemici idüğü

4) Sene-i sâbıkada vergü-yi mahsusadan bir senede vermiş olduğu, Guruş:340

Merkûm gemicilik ile me'lûf olduğu.

5) Sağman inek

Re's

1

Hasılât-ı seneviyyesi

Guruş

10

Merkûmun bir senede tahminen temettu'ı

Guruş

10

840 Zuhûrât

850

1) Hane Numero

53

53

2) Molla Osman oğlu Yakup Bin Osman

3) Gemici idüğü

4) Sene-i sâbıkada vergü-yi mahsusadan bir senede vermiş olduğu, Guruş:225

Sakin olduğu hanesinden gayrı bir gûnâ emlâk ve arâzi ve bağ ve bahçe ve hayvanat vesairesi olmayup gemicilik ile me'lûf olduğu.

Merkûmun bir senede tahminen temettu'ı

Guruş

800

1) Hane Numero

54

54

2) Abkar oğlu Hasan Bin Mustafa

3) Gemici idüğü

4) Sene-i sâbıkada vergü-yi mahsusadan bir senede vermiş olduğu, Guruş:350

Sakin olduğu hanesinden gayrı bir gûnâ emlâk ve arâzi ve bağ ve bahçe ve hayvanat vesairesi olmayup gemicilik ile me'lûf olduğu.

Merkûmun bir senede tahminen temettu'ı

Guruş

800

1) Hane Numero
55 55

2) İmam ođlu Mehmed Bin Hasan

3) Gemici idüđi

4) Sene-i sâbıkada vergü-yi mahsusadan bir senede vermiş olduđu, Guruş:100

Sakin olduđu hanesinden gayrı bir gûnâ emlâk ve arâzi ve bađ ve bahçe ve hayvanat vesairesi olmayup gemicilik ile me'lûf olduđu.

Merkûmun bir senede tahminen temettu'ı

Guruş
500

1) Hane Numero
56 56

2) Allaz ođlu Hüseyn Bin Mehmed'in emlâk ve temettu'ı

3) Bargirci idüđi

4) Sene-i sâbıkada vergü-yi mahsusadan bir senede vermiş olduđu, Guruş:370

Bargircilik ile me'lûf olduđu.

5) Sađman kara sığır ineđi

Re's
1

Hasılât-ı seneviyesi

Guruş
10

Merkûmun bir senede tahminen temettu'ı

Guruş
700

1) Hane Numero
57 57

2) Laz ođlu Ahmed Bin Ali

3) Bargirci idüđi

4) Sene-i sâbıkada vergü-yi mahsusadan bir senede vermiş olduđu, Guruş:280

Sakin olduđu hanesinden gayrı bir gûnâ emlâk ve arâzi ve bađ ve bahçe ve hayvanat vesairesi olmayup bargircilik ile me'lûf olduđu.

Merkûmun bir senede tahminen temettu'ı

Guruş

850

1) Hane Numero

58 58

2) Yabancı ođlu Mehmed Bin Hasan

3) Gemici idüđi

4) Sene-i sâbıkada vergü-yi mahsusadan bir senede vermiş olduđu, Guruş:341

Sakin olduđu hanesinden gayrı bir gûnâ emlâk ve arâzi ve bađ ve bahçe ve hayvanat vesairesi olmayup gemicilik ile me'lûf olduđu.

Merkûmun bir senede tahminen temettu'ı

Guruş

800

1) Hane Numero

59 59

2) Sadi'nin ođlu Hasan Bin Abdullah

3) Gemici idüđi

4) Sene-i sâbıkada vergü-yi mahsusadan bir senede vermiş olduđu, Guruş:351

Sakin olduđu hanesinden gayrı bir gûnâ emlâk ve arâzi ve bađ ve bahçe ve hayvanat vesairesi olmayup gemicilik ile me'lûf olduđu.

Merkûmun bir senede tahminen temettu'ı

Guruş

850

1) Hane Numero

60 60

2) Hatip ođlu Mehmed Bin Abdullah

3) Gemici idüđi

4) Sene-i sâbıkada vergü-yi mahsusadan bir senede vermiş olduđu, Guruş:351

Sakin olduđu hanesinden gayrı bir g n  emlak ve arazi ve bađ ve bahe ve hayvanat vesairesi olmayup gemicilik ile me'luf olduđu.

Merk mun bir senede tahminen temettu'ı

Guruş

850

1) Hane Numero

61

61

2) Molla H seyin ođlu H seyin Bin Mustafa'nın emlak ve temettu'ı

3) Gemicici iduđi

4) Sene-i s bıkada verg -yi mahsusadan bir senede vermiř olduđu, Guruş:360

Merk m gemicilik ile me'luf olduđu.

5) Sađman inek

Re's

1

Hasıl t-ı seneviyyesi

Guruş

10

Merk mun bir senede tahminen temettu'ı

Guruş

10

990 Zuh rat

1000

1) Hane Numero

62

62

2) Hekimci ođlu Mustafa Bin Ali'nin emlak ve temettu'ı

3) Gemicici iduđi

4) Sene-i s bıkada verg -yi mahsusadan bir senede vermiř olduđu, Guruş:380

Merk m gemicilik ile me'luf olduđu.

5) Sađman inek

Re's

1

Hasılât-ı seneviyyesi

Guruş

10

Merkûmun bir senede tahminen temettu'ı

Guruş

10

990 Zuhûrât

1000

1) Hane Numero

63

63

2) Karakaçamn oğlu Ali Bin Abdullah'ın emlâk ve temettu'ı

3) Gemici idüği

4) Sene-i sâbıkada vergü-yi mahsusadan bir senede vermiş olduđu, Guruş:60
Merkûm gemicilik ile me'lûf olduđu.

5) Kara sığır öküzü

Re's

2

Merkûmun bir senede tahminen temettu'ı

Guruş

700

1) Hane Numero

64

64

2) Abdi oğlu Ali Reis Bin Abdullah'ın emlâk ve temettu'ı

3) Reis idüği

4) Sene-i sâbıkada vergü-yi mahsusadan bir senede vermiş olduđu, Guruş:402
Merkûm reislik ile me'lûf olduđu.

5) Sağman camus

Re's

1

6) Sağman inek

Re's

1

Hasılât-ı seneviyyesi

Guruş

30

Hasılât-ı seneviyyesi

Guruş

10

Merkûmun bir senede tahminen temettu'ı

Guruş

40

1160 Zuhûrât

1000

1) Hane Numero

65

65

2) Koca Mehmed oğlu Abdullah Bin Mehmed'in emlâk ve temettu'ı

3) Gemici idüği

4) Sene-i sâbıkada vergü-yi mahsusadan bir senede vermiş olduğu, Guruş:60

Merkûm gemicilik ile me'lûf olduğu.

5) Sağman inek

Re's

1

Hasılât-ı seneviyyesi

Guruş

10

Merkûmun bir senede tahminen temettu'ı

Guruş

10

690 Zuhûrât

700

1) Hane Numero

66

66

2) Kara Ahmed oğlu Hasan Bin Hüseyin

3) Gemici idüği

4) Sene-i sâbıkada vergü-yi mahsusadan bir senede vermiş olduğu, Guruş:361

Sakin olduđu hanesinden gayrı bir gûnâ emlâk ve arâzi ve bađ ve bahçe ve hayvanat vesairesi olmayup gemicilik ile me'lûf olduđu.

Merkûmun bir senede tahminen temettu'ı

Guruş

850

1) Hane Numero

67 67

2) Otulu ođlu Feyzullah Bin Mustafa'nın emlâk ve temettu'ı

3) Gemici idüđi

4) Sene-i sâbıkada vergü-yi mahsusadan bir senede vermiş olduđu, Guruş:402

Merkûm gemicilik ile me'lûf olduđu.

5) Sađman inek

6) Kara sıđır öküzü

Re's

Re's

1

2

Hasılât-ı seneviyyesi

Guruş

10

Merkûmun bir senede tahminen temettu'ı

Guruş

10

990 Zuhûrât

1000

1) Hane Numero

68 68

2) Zehir Ali ođlu Tahir Bin Ali

3) Gemici idüđi

4) Sene-i sâbıkada vergü-yi mahsusadan bir senede vermiş olduđu, Guruş:340

Sakin olduđu hanesinden gayrı bir gûnâ emlâk ve arâzi ve bađ ve bahçe ve hayvanat vesairesi olmayup gemicilik ile me'lûf olduđu.

Merkûmun bir senede tahminen temettu'ı

Guruş

850

1) Hane Numero

69

69

2) Kara Ahmed oğlu Ahmed Bin Hasan'ın emlâk ve temettu'ı

3) Bargirci idüğü

4) Sene-i sâbıkada vergü-yi mahsusadan bir senede vermiş olduğu, Guruş:361

Bargircilik ile me'lûf olduğu.

5) Sağman kara sığır ineği

Re's

1

Hasılât-ı seneviyyesi

Guruş

10

Merkûmun bir senede tahminen temettu'ı

Guruş

10

890 Zuhûrât

900

1) Hane Numero

70

70

2) Hîmmet oğlu Mustafa Bin Hüseyin

3) Gemici idüğü

4) Sene-i sâbıkada vergü-yi mahsusadan bir senede vermiş olduğu, Guruş:361

Sakin olduğu hanesinden gayrı bir gûnâ emlâk ve arâzi ve bağ ve bahçe ve hayvanat vesairesi

olmayup gemicilik ile me'lûf olduğu.

Merkûmun bir senede tahminen temettu'ı

Guruş

850

1) Hane Numero

71 71

2) Deli ođlan ođlu Hüseyn Bin Mehmed'in emlak ve temettu'ı

3) Gemici idüđi

4) Sene-i sâbıkada vergü-yi mahsusadan bir senede vermiş olduđu, Guruş:371

Merkûm gemicilik ile me'lûf olduđu

5) Kara sığır öküzü

Re's

2

Merkûmun bir senede tahminen temettu'ı

Guruş

900

1) Hane Numero

72 72

2) Hizarcı ođlu Hüseyn Bin Abdullah

3) Gemici idüđi

4) Sene-i sâbıkada vergü-yi mahsusadan bir senede vermiş olduđu, Guruş:100

Sakin olduđu hanesinden gayrı bir gûnâ emlak ve arâzi ve bađ ve bahçe ve hayvanat vesairesi olmayup gemicilik ile me'lûf olduđu.

Merkûmun bir senede tahminen temettu'ı

Guruş

700

1) Hane Numero

73 73

2) Eyüp ođlu Abdullah Bin Feyzullah

3) Miço idüđi

4) Sene-i sâbıkada vergü-yi mahsusadan bir senede vermiş olduđu, Guruş:60

Sakin olduđu hanesinden gayrı bir gûnâ emlak ve arâzi ve bađ ve bahçe ve hayvanat vesairesi olmayup gemicilik ile me'lûf olduđu.

Merkûmun bir senede tahminen temettu'ı

Guruş

350

1) Hane Numero

74 74

2) Molla Feyzullah ođlu Ali Bin Feyzullah

3) Miço idüđi

4) Sene-i sâbıkada vergü-yi mahsusadan bir senede vermiş olduđu, Guruş:60

Sakin olduđu hanesinden gayrı bir gûnâ emlâk ve arâzi ve bađ ve bahçe ve hayvanat vesairesi olmayup gemicilik ile me'lûf olduđu.

Merkûmun bir senede tahminen temettu'ı

Guruş

350

1) Hane Numero

75 75

2) Hamza ođlu Mehmed Bin Hamza'nın emlâk ve temettu'ı

3) Gemici idüđi

4) Sene-i sâbıkada vergü-yi mahsusadan bir senede vermiş olduđu, Guruş:331

Merkûm gemicilik ile me'lûf olduđu.

5) Sađman inek

Re's

1

Hasılât-ı seneviyyesi

Guruş

10

Merkûmun bir senede tahminen temettu'ı

Guruş

10

840 Zuhûrât

850

1) Hane Numero

76 76

2) Galatalı oğlu Mehmed Bin Mehmed'in emlak ve temettu'ı

3) Gemici idüğü

4) Sene-i sâbıkada vergü-yi mahsusadan bir senede vermiş olduğu, Guruş:401
Merkûm gemicilik ile me'lûf olduğu.

5) Kara sığır öküzü

Re's

2

Merkûmun bir senede tahminen temettu'ı

Guruş

900

1) Hane Numero

77 77

2) Alemdar oğlu Mehmed Bin Mehmed'in Emlak ve temettu'ı

3) Sene-i sâbıkada vergü-yi mahsusadan bir senede vermiş olduğu, Guruş:60
Miçoluk ile me'lûf olduğu.

4) Bir bab âsiyâbda

Hissesi

Hasılât-ı seneviyyesi

Guruş

120

Merkûmun bir senede tahminen temettu'ı

Guruş

120

330 Zuhûrât

450

1) Hane Numero

78 78

2) Alicik oğlu Mustafa Bin Ali

3) Gemici idüğü

4) Sene-i sâbıkada vergü-yi mahsusadan bir senede vermiş olduğu, Guruş:250
Sakin olduğu hanesinden gayrı bir gûnâ emlâk ve arâzi ve bağ ve bahçe ve hayvanat vesairesi
olmayup gemicilik ile me'lûf olduğu.

Merkûmun bir senede tahminen temettu'ı

Guruş

600

1) Hane Numero

79

79

2) Makaracı oğlu Abdullah Bin Mustafa'nın Emlâk ve temettu'ı

3) Gemici idüğü

4) Sene-i sâbıkada vergü-yi mahsusadan bir senede vermiş olduğu, Guruş:366

Merkûm gemicilik ile me'lûf olduğu

5) Sağman inek

6) Kara sığır öküzü

Re's

Re's

1

2

Hasılât-ı seneviyyesi

Guruş

10

Merkûmun bir senede tahminen temettu'ı

Guruş

10

840 Zuhûrât

850

Cem'an vekün

Temettuât

Vergü

Guruş

Guruş

80950

26767

Bâlâ-yı defterde mestur olduğu vechile Karasu kazâsına tabi Kocaali Divânı ahalilerinin
nizamına tevfikân ve numunelerine tatbikân emlâk ve arâzi ve temettuâtları cümlemiz
marifetiyle tahrir ve tesbit defter kılındığı işbu zir deftere şerh verilerek tahrir olundu.

3. 2.ÂB-I SÂFİ KAZÂSI

3.2.1. Karapürçek Karyesi

Bolu eyaleti mülhakatından Kocaeli Sancağı dahilinde Âb-ı Sâfi kazâsına tabi Karapürçek karyesi ahalisinin emlak ve arâzi ve temettuâtlarının miktarını mübeyyin defteridir.

1) Hane Numero

1 1

2) Karye-i mezbure sekenesinden nalbant oğlu Hacı Mustafa emlakî

3) Erbab-ı ziraatden olduğu

4) Vergü-yi seneviyesi, Guruş: 477

5) A'şâra vermiş olduğu

Hinta	Şa'ir	Erzen	Cem'an yekün
Keyl	Keyl	Keyl	Guruş
10	1,5	4	127,5
Guruş	Guruş	Guruş	50 çeltik öşrü
100	7,5	20	<u>2</u> câir öşrü
			179,5

6) Mezrû' tarla

Dönüm:30

Hasılât-ı seneviyesi

Guruş

1147,5 sene 1260

800 sene 1261 (Tahminen)

1947,5

7) Gayr-i mezrû' tarla

Dönüm:30

8) Çeltik Tarla

Dönüm:5

10) Harir bahçesi

Dönüm:0,5

Hasılât-ı seneviyesi

Guruş

200 sene 1260

300 sene 1261

500

11) âsiyâb

Bab:1

Hasılât-ı seneviyesi

Guruş

13) Sağman camus

Re's

1

Hasılât-ı seneviyesi

Guruş

40

14) Sağman inek

Re's

2

Hasılât-ı seneviyesi

Guruş

Hasılât-1 seneviyesi	300	40
Guruş	12) Piriniç dönęi	15) Bargir
450 sene 1260	Bab:1	Re's
<u>400</u> sene 1261	İcar-1 seneviyesi	2
850	Guruş	16) Kara sığır öküzü
9) Câir	150	Çift
Dönüm:1		3
Hasılât-1 seneviyesi		
Guruş		
18 sene 1260		
000 sene 1261		

Mecmû'undan bir senede tahminen temettu'ı

Guruş

2345,5

654,5 Arabacılıktan temettu'ı

3000

1) Hane Numero

2

2

2) Hacı Mehmed'in emlâkî

3) Erbab-ı ziraatden olduđu

4) Vergü-yi seneviyesi, Guruş: 585

5) A'şara vermiş olduđu

Hinta	Şa'ir	Erzen	Çavdar	Cem'an yekün
Keyl	Keyl	Keyl	Keyl	Guruş
10	0,5	8	1	147,5
Guruş	Guruş	Guruş	Guruş	50 çeltik öşrü
100	2,5	40	5	<u>10</u> câir öşrü
				207,5

6) Mezrû' tarla

Dönüm:30

Hasılât-1 seneviyesi

10) Harir bahçesi

Dönüm:0,5

Hasılât-1 seneviyesi

14) Sağman camus

Re's

10

Guruş	Guruş	Hasılât-ı seneviyyesi
1327,5 sene 1260	300 sene 1260	Guruş
<u>522,5</u> sene 1261 (Tahminen)	<u>400</u> sene 1261	400
2050	700	15) Kara sığır ineği
7) Gayr-i mezrû' tarla	11) Bıçkı	Re's
Dönüm:40	Bab:1	3
8) Çeltik tarla	İcar-ı seneviyyesi	Hasılât-ı seneviyyesi
Dönüm:5	Guruş	Guruş
Hasılât-ı seneviyyesi	400	60
Guruş	12) Pirinç döneği	16) Camus öküzü
450 sene 1260	Bab:1	Re's
<u>150</u> sene 1261	İcar-ı seneviyyesi	3
600	Guruş	17) Kara sığır öküzü
9) Câir	150	Çift
Dönüm:5	13) Erik bahçesi	2
Hasılât-ı seneviyyesi	Dönüm:1	18) Düğe (sene 2)
Guruş	Hasılât-ı seneviyyesi	Re's
90 sene 1260	Guruş	5
<u>60</u> sene 1261	000 sene 1260	19) Malak (sene 2)
150	000 sene 1261	Re's
		3
		20) Tosun
		Re's
		2

Mecmû'undan bir senede tahminen temettu'ı

Guruş
3177,5
822,5 Arabacılıktan temettu'ı
4000

1) Hane	Numero
3	3

- 2) Ömer oğlu Mehmed emlakî
- 3) Erbab-ı ziraatden olduğu
- 4) Vergü-yi seneviyesi, Guruş: 278
- 5) Küçük kazasında arâzisi olduğu
- 6) A'sâra vermiş olduğu

Hınta	Çavdar	Cem'an yekün
Keyl	Keyl	Guruş
3,5	2,5	45
Guruş	Guruş	20 çeltik öşrü
35	10	<u>5</u> câir öşrü
		70

7) Mezrû' tarla

Dönüm:10

Hasılât-ı seneviyesi

Guruş

405 sene 1260

345 sene 1261 (Tahminen)

750

10) Câir

Dönüm:0,5

Hasılât-ı seneviyesi

Guruş

45 sene 1260

25 sene 1261

70

12) Erik-elma bahçesi

Dönüm:2

Hasılât-ı seneviyesi

Guruş

000 sene 1260

000 sene 1261

13) Sağman camus

Re's

2

8) Gayr-i mezrû' tarla

Dönüm:22

9) Çeltik tarla

Dönüm:3

Hasılât-ı seneviyesi

Guruş

180 sene 1260

11) Harir bahçesi

Dönüm:3

Hasılât-ı seneviyesi

Guruş

50 sene 1260

250 sene 1261

300

Hasılât-ı seneviyesi

Guruş

80

14) Camus öküzü

Çift

2

15) Kara sığır öküzü

Çift

1

Mecmû'undan bir senede tahminen temettu'ı

Guruş

760

890 Arabacılıktan temettu'ı

1650

1) Hane Numero
4 4

2) Merhum Hadak oğlu Feyzullah'ın yetimleri Mustafa ve Mehmed emlâkî

3) Vergü-yi seneviyesi, Guruş: 000

4) Emmisi Ahmed vasisi

5) Mezrû' tarla

Dönüm:6

İcar-ı seneviyesi

Guruş

50

6) Harir bahçesi

Dönüm:0,5

Hasılât-ı seneviyesi

Guruş

000 sene 1260

000 sene 1261

7) Sağman camus

Re's

1

Hasılât-ı seneviyesi

Guruş

40

8) Düğe

Re's

1

Merkûmlar yetim olduğundan bir senede temettu me'a hasılatı

Guruş

90

1) Hane Numero
5 5

2) Ömer oğlu Mehmed emlâkî

3) Erbab-ı ziraatden olduğu

4) Vergü-yi seneviyesi, Guruş: 278

5) A'şâra vermiş olduğu

Hinta

Çavdar

Erzen

Cem'an yekün

Keyl

Keyl

Keyl

Guruş

2

2,5

1,5

37,5

Guruş

Guruş

Guruş

20 çeltik öşrü

20 10 7,5 2 câir öşrtü
59,5

6) Mezrû' tarla

Dönüm:6

Hasılât-ı seneviyyesi

Guruş

37,5 sene 1260

200 sene 1261 (Tahminen)

537,5

8) Çeltik tarlası

Dönüm:2

Hasılât-ı seneviyyesi

Guruş

180 sene 1260

120 sene 1261

300

9) Câir

Dönüm:1

Hasılât-ı seneviyyesi

Guruş

18 sene 1260

00 sene 1261

10) Kara sığır öküzü

Çift

3

Mecmû'undan bir senede tahminen temettu'ı

Guruş

595,5

904,5 Arabacılıktan temettu'ı

1500

1) Hane Numero

6

6

2) Yusuf oğlu Mehmed'in emlâkî

3) Vergü-yi seneviyesi, Guruş: 98

4) Mezrû' tarla

Dönüm:6

İcar-ı seneviyesi

Guruş

50

Merkûmun emlâk vesairesi olmayıp

hizmetkârlık ile meşgul olduğu.

Bir senede tahminen temettu'ı

Guruş

350 İcarından temettu'ı

1) Hane Numero

7

7

2) Emir oğlu Emin'in emlâkî

3) Vergü-yi seneviyesi, Guruş: 100

4) Gayr-i mevrû' tarla

Dönüm:5

Merkûmun emlak vesairesi olmayıp
hizmetkârlık ile meşgul olduđu.

Bir senede tahminen temettu'ı

Guruş

300

1) Hane Numero

8

8

2) Müfti ođlu Mehmed emlakî

3) Erbab-ı ziraatden olduđu

4) Vergü-yi seneviyesi, Guruş: 250

5) A'şara vermiş olduđu

Hinta Cem'an yekün

Keyl

Guruş

2,5

25

Guruş

25

6) Mevrû' tarla

Dönüm:4

Hasılât-ı seneviyesi

Guruş

225 sene 1260

275 sene 1261 (Tahminen)

500

8) Harir bahçesi

Dönüm:0,5

Hasılât-ı seneviyesi

Guruş

150 sene 1260

100 sene 1261

250

9) Kara sığır öküzü

Çift

1

7) Gayr-i mevrû' tarla

Dönüm:30

Mecmû'undan bir senede tahminen temettu'ı

Guruş

375

425 Arabacılıktan temettu'ı

800

1) Hane Numero
9 9

2) Muharrem oğlu Hacı Bekir emlakî

3) Erbab-ı ziraatden olduğu

4) Vergü-yi seneviyesi, Guruş: 450

5) A'şâra vermiş olduğu

Hınta	Şa'ir	Erzen	Çavdar	Cem'an yekün
Keyl	Keyl	Keyl	Keyl	Guruş
6	1,5	1	3	87,5
Guruş	Guruş	Guruş	Guruş	20 çeltik öşrü
60	7,5	5	15	<u>5</u> câir öşrü
				112,5

6) Mezrû' tarla

Dönüm:25

Hasılât-ı seneviyesi

Guruş

787,5 sene 1260

612,5 sene 1261 (Tahminen)

1400

7) Gayr-i mezrû' tarla

Dönüm:35

8) Harir bahçesi

Dönüm:0,5

Hasılât-ı seneviyesi

Guruş

100 sene 1260

200 sene 1261

300

9) Pirinç döneği

Bab:1

İcar-ı seneviyesi

Guruş

250

10) Çeltik tarlası

Dönüm:2

Hasılât-ı seneviyesi

Guruş

180 sene 1260

120 sene 1261

300

Mecmû'undan bir sene tahminen temettu'ı

Guruş

1362,5

637,5 Arabacılıktan temettu'ı

2000

1) Hane Numero
10 10

2) Hüseyin oğlu Mehmed'in emlakı

3) Erbab-1 ziraatden olduğu

4) Vergü-yi seneviyesi, Guruş: 466

5) A'sâra vermiş olduğu

Hınta	Şa'ir	Erzen	Cem'an yekün
Keyl	Keyl	Keyl	Guruş
2	2,5	4	92,5
Guruş	Guruş	Guruş	30 çeltik öşrü
20	12,5	20	<u>1</u> câir öşrü
			123,5

6) Mezrû' tarla

Dönüm:20

Hasılât-1 seneviyesi

Guruş

832,5 sene 1260

817,5 sene 1261 (Tahminen)

1650

7) Gayr-i mezrû' tarla

Dönüm:30

8) Çeltik Tarla

Dönüm:2

Hasılât-1 seneviyesi

Guruş

270 sene 1260

130 sene 1261

400

9) Harir bahçesi

Dönüm:0,5

Hasılât-1 seneviyesi

Guruş

100 sene 1260

200 sene 1261

300

10) Câir

Dönüm:0,5

Hasılât-1 seneviyesi

Guruş

9 sene 1260

00 sene 1261

11) Sağman camus

Re's

2

Hasılât-1 seneviyesi

Guruş

80

12) Kara sığır ineği

Re's

1

Hasılât-1 seneviyesi

Guruş

20

13) Tosun malak

Re's

1

14) Düğesi

Re's

1

15) Camus öküzü

Çift

1

16) Kara sığır öküzü

Çift

1

Mecmû'undan bir senede tahminen temettu'ı

Guruş

1311,5

1) Hane Numero

11 11

2) Şaban oğlu Osma emlâkî

3) Erbab-ı ziraatden olduğu

4) Vergü-yi seneviyesi, Guruş: 347

5) A'sâra vermiş olduğu

Hınta	Şa'ir	Erzen	Cem'an yekün
Keyl	Keyl	Keyl	Guruş
4	1,5	0,3	49
Guruş	Guruş	Guruş	10 çeltik öşrü
40	7,5	1,5	<u>2</u> câir öşrü
			61

6) Mezrû' tarla

Dönüm:15

Hasılât-ı seneviyyesi

Guruş

441 sene 1260

409 sene 1261 (Tahminen)

850

9) Harir bahçesi

Evlek:2

Hasılât-ı seneviyyesi

Guruş

50 sene 1260

100 sene 1261

150

11) Sağman camus

Re's

2

Hasılât-ı seneviyyesi

Guruş

80

7) Gayr-i mezrû' tarla

Dönüm:10

8) Çeltik tarla

Dönüm:1

Hasılât-ı seneviyyesi

Guruş

90 sene 1260

60 sene 1261

150

10) Câir

Dönüm:1

Hasılât-ı seneviyyesi

Guruş

18 sene 1260

10 sene 1261

28

13) Kara sığır ineği

Re's

1

Hasılât-ı seneviyyesi

Guruş

20

15) Tosun (sene 3)

Re's

2

16) Kara sığır öküzü

Çift

Mecmû'undan bir senede tahminen temettu'ı

Guruş

699

501 Arabacılıktan temettu'ı

1200

- 1) Hane Numero
12 12
- 2) Çakır oğlu Mehmed emlâkî
- 3) Erbab-ı ziraatden olduğu
- 4) Vergü-yi seneviyesi, Guruş: 327
- 5) A'sâra vermiş olduğu

Hınta	Şa'ir	Erzen	Cem'an yekün
Keyl	Keyl	Keyl	Guruş
2,5	0,5	2	37,5
Guruş	Guruş	Guruş	<u>20</u> çeltik öşrü
25	2,5	10	57,5

- | | | |
|-----------------------------------|----------------------|----------------------|
| 6) Mezrû' tarla | 8) Çeltik tarlası | 9) Harir bahçesi |
| Dönüm:20 | Dönüm:2 | Evlek:2 |
| Hasılât-ı seneviyesi | Hasılât-ı seneviyesi | Hasılât-ı seneviyesi |
| Guruş | Guruş | Guruş |
| 337,5 sene 1260 | 180 sene 1260 | 60 sene 1260 |
| <u>312,5</u> sene 1261 (Tahminen) | <u>120</u> sene 1261 | <u>100</u> sene 1261 |
| 650 | 300 | 160 |
| 7) Gayr-i mezrû' tarla | 10) Kara sığır öküzü | |
| Dönüm:30 | Çift | |

2

Mecmû'undan bir senede tahminen temettu'ı

Guruş

577,5

922,5 Arabacılıktan temettu'ı

Mecmû'undan bir senede tahminen temettu'ı

Guruş

365

235 Arabacılıktan temettu'ı

600

1) Hane Numero

15 15

2) Bal oğlu Emin emlakî

3) Erbab-ı ziraatden olduğu

4) Vergü-yi seneviyesi, Guruş: 407

5) A'şâra vermiş olduğu

Hınta	Şa'ir	Erzen	Çavdar	Cem'an yekün
Keyl	Keyl	Keyl	Keyl	Guruş
1,5	1,5	1	2	37,5
Guruş	Guruş	Guruş	Guruş	<u>5</u> çeltik öşrü
15	7,5	5	10	42,5

6) Mezrû' tarla

Dönüm:10

Hasılât-ı seneviyesi

Guruş

337,5 sene 1260

300 sene 1261 (Tahminen)

637,5

9) Harir bahçesi

Evlek:1

Hasılât-ı seneviyesi

Guruş

45 sene 1260

20 sene 1261

65

11) Sağman inek

Re's

1

Hasılât-ı seneviyesi

Guruş

20

12) Kara sığır öküzü

Çift

2

7) Gayr-i mezrû' tarla

Dönüm:10

8) Çeltik tarla

Dönüm:1

Hasılât-ı seneviyesi

Guruş

45 sene 1260

20 sene 1261

10) Elma-erik bahçesi

Dönüm:0,5

Hasılât-ı seneviyesi

Guruş

000 sene 1260

000 sene 1261

13) Düğesi

Re's

2

Mecmû'undan bir senede tahminen temettu'ı

Guruş

472,5

527,5 Arabacılıktan temettu'ı

1000

- 1) Hane Numero
16 16
- 2) Şaban oğlu Ali emlâkî
- 3) Erbab-ı ziraatden olduğu
- 4) Vergü-yi seneviyesi, Guruş: 140
- 5) A'sâra vermiş olduğu

Hınta	Çavdar	Erzen	Cem'an yekün
Keyl	Keyl	Keyl	Guruş
3	1,5	1,5	45
Guruş	Guruş	Guruş	5 çeltik öşrü
30	7,5	7,5	<u>4</u> bostan öşrü
			54

- 6) Mevrû' tarla

Dönüm:6

Hasılât-ı seneviyesi

Guruş

405 sene 1260

300 sene 1261 (Tahminen)

650

- 8) Çeltik tarlası

Dönüm:3

Hasılât-ı seneviyesi

Guruş

45 sene 1260

40 sene 1261

85

- 9) Bostan

Dönüm:1

Hasılât-ı seneviyesi

Guruş

36 sene 1260

20 sene 1261

56

- 7) Gayr-i mevrû' tarla

Dönüm:8

- 10) Kara sığır öküzü

Çift

1

Mecmû'undan bir senede tahminen temettu'ı

486

448

264 Arabacılıktan temettu'ı

750

- | | |
|------------------------------------|---------------------|
| 1) Hane | Numero |
| 17 | 17 |
| 2) Emir Ali emlâkî | |
| 3) Vergü-yi seneviyesi, Guruş: 110 | |
| 4) Gayr-i mezrû' tarla | 5) Kara sığır öküzü |
| Dönüm:5 | Çift |
| | 1 |

Merkûmun arabacılıktan bir senede temettu'ı

Guruş

500

- | | |
|------------------------------------|--------|
| 1) Hane | Numero |
| 18 | 18 |
| 2) Emir oğlu İbrahim emlâkî | |
| 3) Erbab-ı ziraatden olduğu | |
| 4) Vergü-yi seneviyesi, Guruş: 120 | |
| 5) A'sâra vermiş olduğu | |

Hınta	Cem'an yekün
Keyl	Guruş
2	20
Guruş	<u>5</u> câir öşrü
20	25

- | | | |
|---------------------------------|----------------------|-----------------------|
| 6) Mezrû' tarla | 8) Câir | 10) Kara sığır öktüzü |
| Dönüm:5 | Dönüm:2 | Çift |
| Hasılât-ı seneviyesi | Hasılât-ı seneviyesi | 1 |
| Guruş | Guruş | |
| 180 sene 1260 | 45 sene 1260 | |
| <u>120</u> sene 1261 (Tahminen) | <u>30</u> sene 1261 | |
| 300 | 75 | |

7) Gayr-i mevrû' tarla

Dönüm:10

Mecmû'undan bir senede tahminen temettu'ı

Guruş

225

475 Arabacılıktan temettu'ı

700

1) Hane Numero

19 19

2) Yakup oğlu Halil emlakî

3) Erbab-ı ziraatden olduğu

4) Vergü-yi seneviyesi, Guruş: 446

5) A'shara vermiş olduğu

Hinta	Çavdar	Erzen	Cem'an yekün
Keyl	Keyl	Keyl	Guruş
3	1	2	44
Guruş	Guruş	Guruş	10 çeltik öşrü
30	4	10	<u>3</u> câir öşrü
			57

6) Mevrû' tarla

Dönüm:10

Hasılât-ı seneviyyesi

Guruş

396 sene 1260

300 sene 1261 (Tahminen)

696

7) Gayr-i mevrû' tarla

Dönüm:10

8) Çeltik tarla

Dönüm:2

Hasılât-ı seneviyyesi

9) Harir bahçesi

Evlek:1

Hasılât-ı seneviyyesi

Guruş

50 sene 1260

100 sene 1261

150

10) Câir

Dönüm:2

Hasılât-ı seneviyyesi

Guruş

27 sene 1260

11) Sağman inek

Re's

1

Hasılât-ı seneviyyesi

Guruş

20

12) Camus öküzü

Çift

1

13) Kara sığır öküzü

Çift

1

Guruş 20 sene 1261
90 sene 1260 47
80 sene 1261
170

Mecmû'undan bir senede tahminen temettu'ı

Guruş
563
687 Arabacılıktan temettu'ı
1250

1) Hane Numero
20 20

2) Pir oğlu Mehmed emlâkî

3) Erbab-ı ziraatden olduğu

4) Vergü-yi seneviyesi, Guruş: 150

5) A'sâra vermiş olduğu

Hinta	Erzen	Cem'an yekün
Keyl	Keyl	Guruş
3	2,5	42,5
Guruş	Guruş	<u>25</u> çeltik öşrü
30	12,5	67,5

6) Mezrû' tarla

Dönüm:4

Hasılât-ı seneviyesi

Guruş

382,5 sene 1260

300 sene 1261 (Tahminen)

682,5

7) Gayr-i mezrû' tarla

Dönüm:8

8) Çeltik tarlası

Dönüm:2

9) Arı kovanı

Adet:24

Hasılât-ı seneviyesi

Guruş

120

10) Sağman camus

Re's

2

Hasılât-ı seneviyesi

Guruş

80

11) Kara sığır ineği

Re's

4

Hasılât-ı seneviyesi

Guruş

80

12) Kara sığır öküzü

Çift

1

Hasılât-ı seneviyyesi

225 sene 1260

200 sene 1261

425

Mecmû'undan bir senede tahminen temettu'ı

Guruş

887,5

362,5 Arabacılıktan temettu'ı

1250

1) Hane Numero

21 21

2) Nalbant oğlu Süleyman emlakî

3) Erbab-ı ziraatden olduğu

4) Vergü-yi seneviyyesi, Guruş: 396

5) A'şâra vermiş olduğu

Hinta	Çavdar	Erzen	Cem'an yekûn
Keyl	Keyl	Keyl	Guruş
3,5	1	0,5	41,5
Guruş	Guruş	Guruş	<u>10</u> çeltik öşrü
35	4	2,5	51,5

6) Mezrû' tarla

Dönüm:10

Hasılât-ı seneviyyesi

Guruş

373,5 sene 1260

300 sene 1261 (Tahminen)

673,5

9) Harir bahçesi

Evlek:1

Hasılât-ı seneviyyesi

Guruş

100 sene 1260

200 sene 1261

300

11) Çeltik tarla

Dönüm:1

Hasılât-ı seneviyyesi

Guruş

90 sene 1260

80 sene 1261

170

7) Gayr-i mezrû' tarla

Dönüm:25

10) Sağman camus

Re's

4

12) Kara sığır öküzü

Çift

2

Hasılât-ı seneviyyesi

Guruş

160

Mecmû'undan bir senede tahminen temettu'ı

Guruş

723,5

276,5 Arabacılıktan temettu'ı

1000

1) Hane Numero

22

22

2) Kapucu oğlu Hasan emlâkî

3) Erbab-ı ziraatden olduđu

4) Vergü-yi seneviyesi, Guruş: 307

5) A'şâra vermiş olduđu

Hınta	Çavdar	Cem'an yekün
Keyl	Keyl	Guruş
0,5	5	10
Guruş	Guruş	10 çeltik öşrü
5	5	2 câir öşrü
		22

6) Mezrû' tarla

Dönüm:5

Hasılât-ı seneviyesi

Guruş

90 sene 1260

150 sene 1261 (Tahminen)

240

8) Câir

Dönüm:1

Hasılât-ı seneviyesi

Guruş

18 sene 1260

10 sene 1261

28

10) Çeltik tarla

Dönüm:1

Hasılât-ı seneviyesi

Guruş

90 sene 1260

80 sene 1261

170

7) Gayr-i mezrû' tarla

Dönüm:4

9) Kara sığır ineği

Re's

2

Hasılât-ı seneviyesi

Guruş

11) Kara sığır öküzü

Re's

3

Mecmû'undan bir senede tahminen temettu'ı

238

262 Arabacılıktan temettu'ı

500

- 1) Hane Numero
 23 23
- 2) Cenkçi oğlu Ahmed emlakî
- 3) Erbab-ı ziraatden olduğu
- 4) Vergü-yi seneviyesi, Guruş: 120
- 5) A'sâra vermiş olduğu

Hınta	Şa'ir	Erzen	Cem'an yekün
Keyl	Keyl	Keyl	Guruş
3	0,5	0,5	35
Guruş	Guruş	Guruş	
30	2,5	2,5	
6) Mezrû' tarla		7) Gayr-i mezrû' tarla	9) Kara sığır öküzü
Dönüm:12		Dönüm:8	Çift
Hasılât-ı seneviyesi		8) Kara sığır tosun	1
Guruş		Re's	
315 sene 1260		1	
<u>300</u> sene 1261 (Tahminen)			
615			

Mecmû'undan bir senede tahminen temettu'ı

Guruş

315

335 Arabacılıktan temettu'ı

750

- 1) Hane Numero
 24 24

2) Şaban oğlu Kırılı İbrahim emlakı

3) Erbab-1 ziraatden olduğu

4) Vergü-yi seneviyesi, Guruş: 300

5) A'şâra vermiş olduğu

Hınta	Çavdar	Erzen	Cem'an yekün
Keyl	Keyl	Keyl	Guruş
3,5	1,5	2	52,5
Guruş	Guruş	Guruş	10 çeltik öşrü
35	7,5	10	<u>2</u> bostan öşrü
			64,5

6) Mevrû' tarla

Dönüm:25

Hasılât-1 seneviyesi

Guruş

472,5 sene 1260

400 sene 1261 (Tahminen)

872,5

7) Gayr-i mevrû' tarla

Dönüm:15

8) Çeltik tarlası

Dönüm:0,5

Hasılât-1 seneviyesi

90 sene 1260

80 sene 1261

170

9) Bostan

Dönüm:1

Hasılât-1 seneviyesi

Guruş

18 sene 1260

10 sene 1261

28

10) Sağman camus

Re's

2

Hasılât-1 seneviyesi

Guruş

80

11) Kara sığır ineği

Re's

1

Hasılât-1 seneviyesi

Guruş

20

12) Kara sığır öküzü

Re's

3

13) Camus düğesi

Re's

1

Mecmû'undan bir senede tahminen temettu'ı

Guruş

680,5

819,5 Arabacılıktan temettu'ı

1500

1) Hane Numero
25 25

2) Cafer oğlu Mustafa emlakî

3) Erbab-ı ziraatden olduğu

4) Vergü-yi seneviyesi, Guruş: 466

5) A'sâra vermiş olduğu

Hınta	Şa'ir	Çavdar	Cem'an yekün
Keyl	Keyl	Keyl	Guruş
7	0,5	1	77,5
Guruş	Guruş	Guruş	10 çeltik öşrü
70	2,5	5	<u>2</u> bostan öşrü
			89,5

6) Mezrû' tarla

Dönüm:15

Hasılât-ı seneviyyesi

Guruş

697,5 sene 1260

600 sene 1261 (Tahminen)

1297,5

7) Gayr-i mezrû' tarla

Dönüm:15

8) Çeltik tarlası

Dönüm:2

Hasılât-ı seneviyyesi

90 sene 1260

80 sene 1261

170

9) Câir

Dönüm:0,5

Hasılât-ı seneviyyesi

Guruş

18 sene 1260

10 sene 1261

28

10) Sağman camus

Re's

3

Hasılât-ı seneviyyesi

Guruş

120

11) Camus öküzü

Çift

1

12) Kara sığır öküzü

Çift

3

Mecmû'undan bir senede tahminen temettu'ı

Guruş

925,5

1074,5 Arabacılıktan temettu'ı

2000

- 1) Hane Numero
 26 26
- 2) Nalbant ođlu Recep emlakı
- 3) Erbab-1 ziraatden olduđu
- 4) Vergü-yi seneviyesi, Guruş: 280
- 5) A'şâra vermiş olduđu

Hınta	Çavdar	Cem'an yekün
Keyl	Keyl	Guruş
4	1	45
Guruş	Guruş	<u>20</u> çeltik öşrü
40	5	65

6) Mezrû' tarla	8) Çeltik tarla	10) Sağman camus
Dönüm:10	Dönüm:1	Re's
Hasılât-1 seneviyesi	Hasılât-1 seneviyesi	1
Guruş	Guruş	Hasılât-1 seneviyesi
405 sene 1260	180 sene 1260	Guruş
<u>265</u> sene 1261 (Tahminen)	<u>150</u> sene 1261	40
670	330	11) Camus öküzü
7) Gayr-i mezzrû' tarla	9) Parakende harir ağacı	Çift
Dönüm:5	Hasılât-1 seneviyesi	1
	Guruş	12) Kara sığır öküzü
	150 sene 1260	Çift
	000 sene 1261	1

Mecmû'undan bir senede tahminen temettu'ı

Guruş
 775
425 Arabacılıktan temettu'ı
 1200

- 1) Hane Numero
 27 27
- 2) Korlu ođlu Recep emlakı

- 3) Erbab-ı ziraatden olduđu
 4) Vergü-yi seneviyesi, Guruş: 357
 5) A'şâra vermiş olduđu

Hınta	Şa'ir	Çavdar	Cem'an yekün
Keyl	Guruş
5	1	1	52
Guruş	Guruş	Guruş	5 çeltik öşrü
50	1	1	<u>2</u> câir öşrü
			59

6) Mezrû' tarla	9) Harir bahçesi	11) Sağman camııs
Dönüm:10	Dönüm:1	Re's
Hasılât-ı seneviyesi	Hasılât-ı seneviyesi	2
Guruş	Guruş	Hasılât-ı seneviyesi
468 sene 1260	100 sene 1260	Guruş
<u>400</u> sene 1261 (Tahminen)	<u>80</u> sene 1261	80
868	180	12) Kara sığır ineđi
7) Gayr-i mezzrû' tarla	10) Câir	Re's
Dönüm:10	Dönüm:1	2
8) Çeltik tarlası	Hasılât-ı seneviyesi	Hasılât-ı sene viyesi
Dönüm:1	Guruş	Guruş
Hasılât-ı seneviyesi	18 sene 1260	40
45 sene 1260	000 sene 1261	13) Kara sığır öküzü
<u>25</u> sene 1261		Çift
70		2
		14) Düğesi
		Re's
		1

Mecmû'undan bir senede tahminen temettu'ı

Guruş
 751
249 Arabacılıktan temettu'ı
 1000

- 1) Hane Numero
28 28
- 2) Hoca oğlu Mustafa emlakî
- 3) Erbab-ı ziraatden olduğu
- 4) Vergü-yi seneviyesi, Guruş: 416
- 5) A'sâra vermiş olduğu

Hınta	Çavdar	Cem'an yekün
Keyl	Keyl	Guruş
3,5	0,5	37,5
Guruş	Guruş	<u>10</u> çeltik öşrü
35	2,5	47,5

- | | | |
|---------------------------------|-----------------------|-----------------------|
| 6) Mezrû' tarla | 9) Harir bahçesi | 11) Sağman Camuıs |
| Dönüm:15 | Dönüm:1 | Re's |
| Hasılât-ı seneviyyesi | Hasılât-ı seneviyyesi | 1 |
| Guruş | Guruş | Hasılât-ı seneviyyesi |
| 335 sene 1260 | 130 sene 1260 | Guruş |
| <u>300</u> sene 1261 (Tahminen) | <u>350</u> sene 1261 | 40 |
| 635 | 480 | 12) Camus düğesi |
| 7) Gayr-i mezrû' tarla | 10) Elma bahçesi | Re's |
| Dönüm:13 | Dönüm:1 | 2 |
| 8) Çeltik tarlası | Hasılât-ı seneviyyesi | 13) Tosun |
| Dönüm:1 | Guruş | Re's |
| Hasılât-ı seneviyyesi | 000 sene 1260 | 1 |
| 90 sene 1260 | 000 sene 1261 | 14) Kara sığır öküzü |
| <u>80</u> sene 1261 | | Çift |
| 170 | | 2 |
| | | 15) Camus öküzü |
| | | Re's |
| | | 1 |

Mecmû'undan bir senede tahminen temettu'ı

Guruş
595

905 Arabacılıktan temettu'ı

1500

1) Hane Numero

29 29

2) Berber oğlu Dombaycı İbrahim emlâkî

3) Erbab-ı ziraatden olduğu

4) Vergü-yi seneviyesi, Guruş: 50

5) A'sâra vermiş olduğu

Hınta Cem'an yekün

Keyl Guruş

0,5 5

Guruş

5

6) Mezrû' tarla

Dönüm:8

Hasılât-ı seneviyesi

Guruş

45 sene 1260

40sene 1261 (Tahminen)

85

7) Gayr-i mezrû' tarla

Dönüm:8

10) Kara sığır öküzü

Çift

1

Mecmû'undan bir senede tahminen temettu'ı

Guruş

45

455 Arabacılıktan temettu'ı

500

1) Hane Numero

30 30

2) İmam oğlu Keleş Mustafa emlâkî

3) Erbab-ı ziraatden olduğu

4) Vergü-yi seneviyesi, Guruş: 320

5) A'sâra vermiş olduđu

Hınta	Çavdar	Cem'an yekün
Keyl	Keyl	Guruş
3	1	35
Guruş	Guruş	10 çeltik öşrü
30	5	6 bostan öşrü
		<u>6</u> câir öşrü
		52

6) Mezrû' tarla

Dönüm: 5
Hasılât-ı seneviyyesi
Guruş
325 sene 1260
<u>200</u> sene 1261 (Tahminen)
515

7) Çeltik tarlası

Dönüm:0,5
Hasılât-ı seneviyyesi
Guruş
45 sene 1260
<u>60</u> sene 1261
105

8) Bostan

Dönüm:2
Hasılât-ı seneviyyesi
Guruş
54 sene 1260
<u>50</u> sene 1261
104

9) Câir

Dönüm:1
Hasılât-ı seneviyyesi
Guruş
54 sene 1260
<u>50</u> sene 1261
104

10) Sağman camus

Re's
1
Hasılât-ı seneviyyesi
Guruş
40

11) Kara sığır ineđi

Re's
2
Hasılât-ı seneviyyesi
Guruş
40

12) Kara sığır tosunu

Re's
1

13) Kara sığır öküzü

Çift
1

Mecmû'undan bir senede tahminen temettu'ı

Guruş
528
<u>372</u> Arabacılıktan temettu'ı
900

- 1) Hane Numero
31 31
- 2) Şahin oğlu Sarı Mustafa emlakî
- 3) Erbab-ı ziraatden olduğu
- 4) Vergü-yi seneviyesi, Guruş: 477
- 5) A'sâra vermiş olduğu

Hınta	Çavdar	Cem'an yekün
Keyl	Keyl	Guruş
4	2	50
Guruş	Guruş	10 çeltik öşrü
40	10	<u>3</u> câir öşrü
		63

- | | | |
|---------------------------------|----------------------|----------------------|
| 6) Mevrû' tarla | 9) Harir bahçesi | 11) Elma bahçesi |
| Dönüm:20 | Dönüm:0,5 | Dönüm:2 |
| Hasılât-1 seneviyesi | Hasılât-1 seneviyesi | Hasılât-1 seneviyesi |
| Guruş | Guruş | Guruş |
| 450 sene 1260 | 300 sene 1260 | 000 sene 1260 |
| <u>400</u> sene 1261 (Tahminen) | <u>380</u> sene 1261 | 000 sene 1261 |
| 850 | 680 | |
| 7) Gayr-i mevrû' tarla | 10) Câir | 12) Kara sığır ineği |
| Dönüm:18 | Dönüm:1 | Re's |
| | | 4 |
| 8) Çeltik tarla | Hasılât-1 seneviyesi | Hasılât-1 seneviyesi |
| Dönüm:2 | Guruş | Guruş |
| Hasılât-1 seneviyesi | 27 sene 1260 | 80 |
| Guruş | <u>25</u> sene 1261 | 13) Camus öküzü |
| 90 sene 1290 | 52 | Çift |
| <u>100</u> sene 1291 | | 1 |
| 190 | | 14) Kara sığır öküzü |
| | | Çift |
| | | 2 |

Mecmû'undan bir senede tahminen temettu'ı

Guruş

947

553 Arabacılıktan temettu'ı

1500

1) Hane Numero
32 32

2) Numan Efendi emlakı

3) Erbab-ı ziraatden olduğu

4) Vergü-yi seneviyesi, Guruş: 385

5) A'şara vermiş olduğu

Hinta	Şa'ir	Çavdar	Erzen	Cem'an yekün
Keyl	Keyl	Keyl	Keyl	Guruş
4	2	1	3,5	72,5
Guruş	Guruş	Guruş	Guruş	10 çeltik öşrü
40	10	5	17,5	<u>5</u> bostan öşrü
				87,5

6) Mezrû' tarla

Dönüm:22

Hasılât-ı seneviyesi

Guruş

652,5 sene 1260

367,5 sene 1261 (Tahminen)

1020

9) Harir bahçesi

Evlek:1

Hasılât-ı seneviyesi

Guruş

50 sene 1260

150 sene 1261

200

12) Sağman camus

Re's

3

Hasılât-ı seneviyesi

Guruş

120

13) Camus düğesi

Re's

1

7) Gayr-i mezrû' tarla

Dönüm:25

8) Çeltik tarlası

Dönüm:2

Hasılât-ı seneviyesi

90 sene 1260

100 sene 1261

190

10) Elma bahçesi

Dönüm:0,5

Hasılât-ı seneviyesi

Guruş

... sene 1260

... sene 1261

11) Arı kovanı

Adet:4

Hasılât-ı seneviyesi

14) Camus tosun

Re's

1

15) Kara sığır öküzü

Çift

1

9) Bostan

16) Camus öküzü

Dönüm:1	Guruş	Çift
Hasılât-ı seneviyyesi	20	1
Guruş		17) Kara sığır tosun
45 sene 1260		Re's
<u>25</u> sene 1261		3
70		

Mecmû'undan bir senede tahminen temettu'ı

Guruş
977,5
<u>522,5</u> Arabacılıktan temettu'ı
1500

1) Hane	Numero
33	33

2) Hatip Abdullah Efendi emlakî

3) Erbab-ı ziraatden olduğu

4) Vergü hissesi, Guruş: 000

5) A'sâra vermiş olduğu

Hinta	Çavdar	Erzen	Cem'an yekün
Keyl	Keyl	Keyl	Guruş
3	0,5	1,5	40
Guruş	Guruş	Guruş	10 çeltik öşrü
30	2,5	7,5	<u>3</u> bostan öşrü
			53

6) Mezrû' tarla

Dönüm:15

Hasılât-ı seneviyyesi

Guruş

360 sene 1260

300 sene 1261 (Tahminen)

660

7) Gayr-i mezrû' tarla

9) Harir bahçesi

Dönüm:0,5

Hasılât-ı seneviyyesi

Guruş

50 sene 1260

150 sene 1261

200

10) Bostan

11) Elma bahçesi

Evlek:1

Hasılât-ı seneviyyesi

Guruş

000 sene 1260

000 sene 1261

12) Kara sığır ineği

Re's

Dönüm:25	Dönüm:1	1
8) Çeltik tarla	Hasılât-1 seneviyesi	Hasılât-1 seneviyesi
Dönüm:2	Guruş	Guruş
Hasılât-1 seneviyesi	27 sene 1260	20
Guruş	<u>20</u> sene 1261	13) Kara sığır öküzü
90 sene 1290	47	Çift
<u>120</u> sene 1291		1
210		

Mecmû'undan bir senede tahminen temettu'ı

Guruş
547
453 Arabacılıktan temettu'ı
1000

1) Hane Numero
34 34

2) Mehmed oğlu İbrahim emlakî

3) Erbab-ı ziraatden olduğu

4) Vergü-yi seneviyesi, Guruş: 465

5) A'sâra vermiş olduğu

Hinta	Şa'ir	Erzen	Çavdar	Cem'an yekün
Keyl	Keyl	Keyl	Keyl	Guruş
4	0,5	4	2	72,5
Guruş	Guruş	Guruş	Guruş	<u>10</u> çeltik öşrü
40	2,5	20	10	82,5

6) Mezrû' tarla

Dönüm:25

Hasılât-1 seneviyesi

Guruş

625,5 sene 1260

500 sene 1261 (Tahminen)

1152,5

9) Harir bahçesi

Dönüm:0,5

Hasılât-1 seneviyesi

Guruş

50 sene 1260

150 sene 1261

200

11) Camus öküzü

Çift

1

12) Kara sığır öküzü

Çift

2

13) Camus düğesi

7) Gayr-i mezrû' tarla	10) Sağman camus	Re's
Dönüm:30	Re's	1
8) Çeltik tarlası	2	
Dönüm:1	Hasılât-ı seneviyesi	
Hasılât-ı seneviyesi	Guruş	
90 sene 1260	80	
<u>50 sene 1261</u>		
140		

Mecmû'undan bir senede tahminen temettu'ı

Guruş
872,5
627,5 Arabacılıktan temettu'ı
1500

1) Hane	Numero	
35	35	
2) Yaylalı Mehmed emlakî		
3) Erbab-ı ziraatden olduğu		
4) Vergü-yi seneviyesi, Guruş: 149		
5) A'şâra vermiş olduğu		
Hinta	Çavdar	Cem'an yekün
Keyl	Keyl	Guruş
2	1	25
Guruş	Guruş	<u>10</u> çeltik öşrü
20	5	35
6) Mezrû' tarla	9) Çeltik tarlası	11) Kara sığır ineği
Dönüm:10	Dönüm:2	Re's
Hasılât-ı seneviyesi	Hasılât-ı seneviyesi	1
Guruş	Guruş	Hasılât-ı seneviyesi
225 sene 1260	90 sene 1260	Guruş
<u>150 sene 1261 (Tahminen)</u>	<u>60 sene 1261</u>	20
375	150	12) Kara sığır öküzü

7) Gayr-i mevrû' tarla
Dönüm:10

10) Sağman camus

Çift

Re's

1

1

Hasılât-ı seneviyesi

Guruş

40

Mecmû'undan bir sene tahminen temettu'ı

Guruş

375

375 Arabacılıktan temettu'ı

750

1) Hane Numero
36 36

2) Yusuf oğlu Ali emlakî

3) Erbab-ı ziraatden olduđu

4) Vergü-yi seneviyesi, Guruş: 178

5) A'şara vermiş olduđu

Hinta Çavdar Erzen Cem'an yekün

Keyl Keyl Keyl Guruş

2 1 1 30

Guruş Guruş Guruş 5 çeltik öşrü

20 5 5 5 câir öşrü

3 bostan öşrü

43

6) Mevrû' tarla

8) Bostan

10) Sağman camus

Dönüm: 6

Dönüm:1

Re's

Hasılât-ı seneviyesi

Hasılât-ı seneviyesi

1

Guruş

Guruş

Hasılât-ı seneviyesi

270 sene 1260

27 sene 1260

Guruş

200 sene 1261 (Tahminen)

20 sene 1261

40

470

47

11) Kara sığır öküzü

7) Çeltik tarlası	9) Câir	Re's
Dönüm:1	Dönüm:1	3
Hasılât-ı seneviyyesi	Hasılât-ı seneviyyesi	
Guruş	Guruş	
45 sene 1260	45 sene 1260	
<u>60</u> sene 1261	<u>25</u> sene 1261	
105	70	

Mecmû'undan bir senede tahminen temettu'ı

Guruş
427
473 Arabacılıktan temettu'ı
900

1) Hane Numero
37 37

2) Kara İbrahim oğlu Ahmed emlâkî

3) Erbab-ı ziraatden olduğu

4) Vergü-yi seneviyyesi, Guruş: 175

5) A'şara vermiş olduğu

Hinta	Erzen	Çavdar	Cem'an yekün
Keyl	Keyl	Keyl	Guruş
1	0,5	2	22,5
Guruş	Guruş	Guruş	
10	2,5	10	

6) Mezrû' tarla

Dönüm:7

Hasılât-ı seneviyyesi

Guruş

202,5 sene 1260

150 sene 1261 (Tahminen)

352,5

8) Harir bahçesi

Dönüm:0,5

Hasılât-ı seneviyyesi

Guruş

40 sene 1260

50 sene 1261

90

9) Kara sığır öküzü

Çift

1

7) Gayr-i mevrû' tarla

Dönüm:8

Mecmû'undan bir senede tahminen temettu'ı

Guruş

242,5

257,5 Arabacılıktan temettu'ı

500

1) Hane Numero

38 38

2) Hasan Paşa oğlu Yakup emlâkî

3) Erbab-ı ziraatden olduğu

4) Vergü-yi seneviyesi, Guruş: 200

5) A'şâra vermiş olduğu

Hinta Şa'ir Çavdar Cem'an yekün

Keyl Keyl Keyl Guruş

1 1 1 16,5

Guruş Guruş Guruş 20 çeltik öşrü

10 1,5 5 36,5

6) Mezrû' tarla

Dönüm:15

Hasılât-ı seneviyesi

Guruş

148,5 sene 1260

130 sene 1261 (Tahminen)

278,5

8) Çeltik tarla

Dönüm:1

Hasılât-ı seneviyesi

Guruş

180 sene 1260

150 sene 1261

330

9) Kara sığır ineği

Re's

1

Hasılât-ı seneviyesi

Guruş

20

10) Kara sığır tosun

Re's

1

11) Kara sığır öküzü

Çift

1

Mecmû'undan bir senede tahminen temettu'ı

Guruş

348,5

151,5 Arabacılıktan temettu'ı

500

1) Hane Numero
39 39

2) Hüseyin oğlu Mustafa emlakî

3) Erbab-ı ziraatden olduğu

4) Vergü-yi seneviyesi, Guruş: 466

5) A'sâra vermiş olduğu

Hinta Cem'an yekün

Keyl Guruş

3 30

Guruş 10 çeltik öşrü

30 3 câir öşrü

43

6) Mezrû' tarla

Dönüm:12

Hasılât-ı seneviyesi

Guruş

270 sene 1260

200 sene 1261 (Tahminen)

470

9) Harir bahçesi

Dönüm:0,5

Hasılât-ı seneviyesi

Guruş

100 sene 1260

120 sene 1261

220

12) Sağman camus

Re's

2

Hasılât-ı seneviyesi

Guruş

80

13) Camus tosun

Re's

1

7) Gayr-i mezrû' tarla

Dönüm:18

8) Çeltik tarlası

Dönüm:2

Hasılât-ı seneviyesi

90 sene 1260

60 sene 1261

150

10) Câir

Dönüm:1

Hasılât-ı seneviyesi

Guruş

27 sene 1260

20 sene 1261

47

11) Arı kovanı

Adet:1

14) Camus öküzü

Çift

1

15) Kara sığır öküzü

Çift

1

Hasılât-1 seneviyesi

Guruş

5

Mecmû'undan bir senede tahminen temettu'ı

Guruş

572

178 Arabacılıktan temettu'ı

750

1) Hane Numero

40 40

2) Hasan Paşa oğlu İbrahim emlâkî

3) Erbab-1 ziraatden olduđu

4) Vergü-yi seneviyesi, Guruş: 466

5) A'şâra vermiş olduđu

Hınta	Şa'ir	Çavdar	Cem'an yekûn
Keyl	Keyl	Keyl	Guruş
2,5	5	2	66
Guruş	Guruş	Guruş	50 çeltik öşrü
25	25	16	<u>5</u> câir öşrü
			121

6) Mezrû' tarla

Dönüm:20

Hasılât-1 seneviyesi

Guruş

594 sene 1260

500 sene 1261 (Tahminen)

1094

9) Harir bahçesi

Evlek:1

Hasılât-1 seneviyesi

Guruş

90 sene 1260

120 sene 1261

210

12) Sağman Camius

Re's

2

Hasılât-1 seneviyesi

Guruş

80

13) Kara sığır ineđi

Re's

2

7) Gayr-i mezrû' tarla

Dönüm:20

8) Çeltik tarlası

Dönüm:5

10) Elma bahçesi

Dönüm:1

Hasılât-1 seneviyesi

Guruş

Hasılât-1 seneviyesi

Guruş

Hasılât-1 seneviyesi	000 sene 1260	40
450 sene 1260	200 sene 1261	14) Kara sığır öküzü
<u>100</u> sene 1261	11) Bostan	Çift
550	Dönüm:5	1
	Hasılât-1 seneviyesi	
	Guruş	
	45 sene 1260	
	<u>25</u> sene 1261	
	70	

Mecmû'undan bir senede tahminen temettu'ı

Guruş

1299

701 Arabacılıktan temettu'ı

2000

1) Hane Numero
41 41

2) Topçu oğlu Ahmed emlâkî

3) Erbab-ı ziraatden olduğu

4) Vergü-yi seneviyesi, Guruş: 406

5) A'şâra vermiş olduğu

Hınta	Çavdar	Erzen	Cem'an yekûn
Keyl	Keyl	Keyl	Guruş
5	1	3	73
Guruş	Guruş	Guruş	<u>40</u> çeltik öşrü
50	8	15	113

6) Mezrû' tarla

Dönüm:25

Hasılât-1 seneviyesi

Guruş

657 sene 1260

543 sene 1261 (Tahminen)

9) Harir bahçesi

Dönüm:2

Hasılât-1 seneviyesi

Guruş

112 sene 1260

150 sene 1261

12) Kara sığır ineği

Re's

1

Hasılât-1 seneviyesi

Guruş

20

1200	262	13) Camus düğ
7) Gayr-i mevrû' tarla	10) Erik-elma bahçesi	Re's
Dönüm:25	Dönüm:...	2
8) Çeltik tarlası	Hasılât-ı seneviyesi	14) Camus öküzü
Dönüm:5	Guruş	Çift
Hasılât-ı seneviyesi	000 sene 1260	1
360 sene 1260	000 sene 1261	15) Kara sığır öküzü
140 sene 1261	11) Sağman camus	Çift
500	Re's	1
	3	

Hasılât-ı seneviyesi

Guruş

120

Mecmû'undan bir senede tahminen temettu'ı

Guruş

1269

531 Arabacılıktan temettu'ı

1800

1) Hane	Numero
42	42

2) Yağcı oğlu Ali emlakî

3) Erbab-ı ziraatden olduđu

4) Vergü-yi seneviyesi, Guruş: 466

5) A'şara vermiş olduđu

Hinta	Çavdar	Cem'an yekün
Keyl	Keyl	Guruş
5	3	65
Guruş	Guruş	5 câir öşrü
50	15	70

6) Mevrû' tarla

Dönüm:15

8) Harir bahçesi

Dönüm:0,5

10) Sağman camus

Re's

Hasılât-ı seneviyyesi	Hasılât-ı seneviyyesi	3
Guruş	Guruş	Hasılât-ı seneviyyesi
585 sene 1260	200 sene 1260	Guruş
<u>225</u> sene 1261 (Tahminen)	<u>150</u> sene 1261	120
810	350	11) Camus düğesi
7) Gayr-i mevrû' tarla	9) Câir	Re's
Dönüm:22	Dönüm:3	1
	Hasılât-ı seneviyyesi	12) Camus öküzü
	Guruş	Çift
	45 sene 1260	1
	<u>30</u> sene 1261	15) Kara sığır öküzü
	75	Re's
		3

Mecmû'undan bir senede tahminen temettu'ı

Guruş
950
350 Arabacılıktan temettu'ı
1300

- 1) Hane Numero
43 43
- 2) Usta oğlu Osman emlâkî
- 3) Erbab-ı ziraatden olduđu
- 4) Vergü-yi seneviyesi, Guruş: 337
- 5) A'şâra vermiş olduđu

Hinta	Çavdar	Erzen	Cem'an yekün
Keyl	Keyl	Keyl	Guruş
2	1	0,5	27,5
Guruş	Guruş	Guruş	10 çeltik öşrü
20	5	2,5	5 bostan öşrü
			<u>4</u> câir öşrü
			46,5

6) Mezrû' tarla	9) Bostan	10) Sağman camus
Dönüm:7	Dönüm:0,5	Re's
Hasılât-ı seneviyesi	Hasılât-ı seneviyesi	2
Guruş	Guruş	Hasılât-ı seneviyesi
247,5 sene 1260	45 sene 1260	Guruş
<u>200</u> sene 1261 (Tahminen)	<u>25</u> sene 1261	80
447,5	70	11) Camus düğesi
7) Gayr-i mezrû' tarla	10) Câir	Re's
Dönüm:8	Dönüm:0,5	1
8) Çeltik tarlası	Hasılât-ı seneviyesi	12) Camus öküzü
Dönüm:2	Guruş	Çift
Hasılât-ı seneviyesi	36 sene 1260	1
90 sene 1260	<u>20</u> sene 1261	
<u>80</u> sene 1261	56	
170		

Mecmû'undan bir senede tahminen temettu'ı

Guruş
497,5
501,5 Arabacılıktan temettu'ı
1000

1) Hane Numero
44 44

2) Nalbant Halil emlâkî

3) Erbab-ı ziraatden olduğu

4) Vergü-yi seneviyesi, Guruş: 370

5) A'sâra vermiş olduğu

Hinta	Şa'ir	Kapluca	Çavdar	Erzen	Cem'an yektün
Keyl	Keyl	Keyl	Keyl	Keyl	Guruş
3	1	2	2	2	57,5
Guruş	Guruş	Guruş	Guruş	Guruş	<u>5</u> çeltik öşrü
30	5	2,5	10	10	62,5

6) Mezrû' tarla	9) Harir bahçesi	11) Camus düğesi
Dönüm:12	Evlek:1	Re's
Hasılât-ı seneviyyesi	Hasılât-ı seneviyyesi	2
Guruş	Guruş	12) Camus öküzü
518,5 sene 1260	90 sene 1260	Çift
<u>300</u> sene 1261 (Tahminen)	<u>150</u> sene 1261	1
818,5	240	13) Kara sığır öküzü
7) Gayr-i mezrû' tarla	10) Sağman camus	Çift
Dönüm:10	Re's	1
8) Çeltik tarlası	3	
Dönüm:2	Hasılât-ı seneviyyesi	
Hasılât-ı seneviyyesi	Guruş	
45 sene 1260	120	
<u>30</u> sene 1261		
75		

Mecmû'undan bir senede tahminen temettu'ı

Guruş
773,5
426,5 Arabacılıktan temettu'ı
1200

- 1) Hane Numero
45 45
- 2) Nalbant Mehmed Ali emlakî
- 3) Erbab-ı ziraatden olduğu
- 4) Vergü-yi seneviyesi, Guruş: 273
- 5) A'şâra vermiş olduğu

Hinta	Erzen	Çavdar	Cem'an yekün
Keyl	Keyl	Guruş
1,5	1	2	26,5
Guruş	Guruş	Guruş	<u>5</u> çeltik öşrü
15	1,5	10	31,5

6) Mezrû' tarla	9) Harir bahçesi	11) Camus tosun
Dönüm:10	Dönüm:0,5	Re's
Hasılât-ı seneviyesi	Hasılât-ı seneviyesi	2
Guruş	Guruş	12) Kara sığır öküzü
238,5 sene 1260	40 sene 1260	Çift
<u>201,5</u> sene 1261 (Tahminen)	<u>50</u> sene 1261	1
440	90	13) Kara sığır tosunu
7) Gayr-i mezrû' tarla	10) Sağman camus	Re's
Dönüm:11	Re's	1
8) Çeltik tarlası	2	
Dönüm:1	Hasılât-ı seneviyesi	
Hasılât-ı seneviyesi	Guruş	
45 sene 1260	80	
<u>30</u> sene 1261		
75		

Mecmû'undan bir senede tahminen temettu'ı

Guruş

403,5

396,5 Arabacılıktan temettu'ı

800

- 1) Hane Numero
- 46 46
- 2) Korlu oğlu Yakup emlâkî
- 3) Erbab-ı ziraatden olduğu
- 4) Vergü-yi seneviyesi, Guruş: 230
- 5) A'şâra vermiş olduğu

Hınta	Çavdar	Erzen	Cem'an yekûn
Keyl	Keyl	Keyl	Guruş
3	3	1	50
Guruş	Guruş	Guruş	10 çeltik öşrü
30	15	5	<u>5</u> bostan öşrü

6) Mevrû' tarla	8) Çeltik tarlası	10) Harir bahçesi
Dönüm:15	Dönüm:1	Dönüm:1
Hasılât-ı seneviyesi	Hasılât-ı seneviyesi	Hasılât-ı seneviyesi
Guruş	Guruş	Guruş
450 sene 1260	90 sene 1260	100 sene 1260
<u>300</u> sene 1261 (Tahminen)	<u>00</u> sene 1261	200 sene 1261
750	9) Bostan	11) Kara sığır öküzü
7) Gayr-i mevrû' tarla	Dönüm:1	Çift
Dönüm:5	Hasılât-ı seneviyesi	2
	Guruş	
	45 sene 1260	
	<u>20</u> sene 1261	
	65	

Mecmû'undan bir senede tahminen temettu'ı

Guruş

685

215 Arabacılıktan temettu'ı

900

- 1) Hane Numero
47 47
- 2) Ahmed Usta emlâkî
- 3) Erbab-ı ziraatden olduğu
- 4) Vergü-yi seneviyesi, Guruş: 190
- 5) A'şâra vermiş olduğu

Hinta	Çavdar	Erzen	Cem'an yekün
Keyl	Keyl	Keyl	Guruş
2,5	2,5	1	42,5
Guruş	Guruş	Guruş	<u>40</u> çeltik öşrü
25	12,5	5	82,5

6) Mezrû' tarla	8) Çeltik tarlası	10) Sağman camus
Dönüm:20	Dönüm:3	Re's
Hasılât-ı seneviyyesi	Hasılât-ı seneviyyesi	1
Guruş	Guruş	Hasılât-ı seneviyyesi
382,5 sene 1260	360 sene 1260	Guruş
<u>307,5</u> sene 1261 (Tahminen)	<u>300</u> sene 1261	80
690	660	11) Camus öküzü
7) Gayr-i mezrû' tarla	9) Harir bahçesi	Çift
Dönüm:10	Evlek:1	1
	Hasılât-ı seneviyyesi	12) Kara sığır öküzü
	Guruş	Çift
	50	1
	<u>100</u>	
	150	

Mecmû'undan bir senede tahminen temettu'ı

Guruş

832,5

367,5 Arabacılıktan temettu'ı

1200

- 1) Hane Numero
- 48 48
- 2) Eyüp Ağa emlâkî
- 3) Erbab-ı ziraatden olduğu
- 4) Vergü-yi seneviyyesi, Guruş: 585
- 5) A'sâra vermiş olduğu

Hinta	Çavdar	Şa'ir	Erzen	Cem'an yekün
Keyl	Keyl	Keyl	Keyl	Guruş
7	4	1,5	4	125
Guruş	Guruş	Guruş	Guruş	<u>20</u> çeltik öşrü
70	20	7,5	20	145

6) Mezrû' tarla	10) Harir bahçesi	13) Sağman camus
Dönüm:60	Dönüm:1,5	Re's
Hasılât-1 seneviyyesi	Hasılât-1 seneviyyesi	3
Guruş	Guruş	Hasılât-1 seneviyyesi
1125 sene 1260	300 sene 1260	Guruş
<u>825</u> sene 1261 (Tahminen)	<u>400</u> sene 1261	120
1950	700	14) Kara sığır ineği
7) Gayr-i mezrû' tarla	11) Tahta hizarı	Re's
Dönüm:80	Bab:1	1
8) Çeltik tarlası	İcar-ı seneviyyesi	Hasılât-1 seneviyyesi
Dönüm:3	Guruş	Guruş
Hasılât-1 seneviyyesi	400	20
Guruş	12) Pirinç döneği	15) Tosun
180 sene 1260	Bab:1	Re's
<u>150</u> sene 1261	Hasılât-1 seneviyyesi	2
330	Guruş	16) Camus öküzü
9) Elma bahçesi	150	Re's
Dönüm:0,5		2
Hasılât-1 seneviyyesi		17) Kara sığır öküzü
Guruş		Re's
000 sene 1260		2
000 sene 1261		

Mecmû'undan bir senede tahminen temettu'ı

Guruş

2795

1005 Arabacılıktan temettu'ı

3800

- 1) Hane Numero
49 49
- 2) Uzun oğlu Ahmed emlâkî
- 3) Erbab-ı ziraatden olduğu

4) Vergü hissesi, Guruş: 000

5) Muhtar-ı sani olduğu

6) A'şâra vermiş olduğu

Hinta	Çavdar	Cem'an yekün
Keyl	Keyl	Guruş
1,5	0,5	17,5
Guruş	Guruş	
15	2,5	

7) Mezrû' tarla

Dönüm:7

Hasılât-ı seneviyesi

Guruş

157,5 sene 1260

82,5 sene 1261 (Tahminen)

240

8) Gayr-i mezzrû' tarla

Dönüm:8

9) Kara sığır ineği

Re's

1

Hasılât-ı seneviyesi

Guruş

20

10) Kara sığır öküzü

Çift

1

Mecmû'undan bir senede tahminen temettu'ı

Guruş

177,5

122,5 Arabacılıktan temettu'ı

300

1) Hane Numero

50

50

2) Şaban oğlu Ahmed emlakî

3) Erbab-ı ziraatden olduğu

4) Vergü-yi seneviyesi, Guruş: 275

5) A'şâra vermiş olduğu

Hinta	Şa'ir	Çavdar	Erzen	Cem'an yekün
Keyl	Keyl	Keyl	Keyl	Guruş
1	1	2,5	1	32,5
Guruş	Guruş	Guruş	Guruş	<u>5</u> çeltik öşrü
10	5	12,5	5	37,5

6) Mezrû' tarla	8) Çeltik tarlası	9) Sağman camus
Dönüm:10	Dönüm:1	Re's
Hasılât-ı seneviyesi	Hasılât-ı seneviyesi	2
Guruş	Guruş	Hasılât-ı seneviyesi
296,5 sene 1260	45 sene 1260	Guruş
<u>200</u> sene 1261 (Tahminen)	<u>25</u> sene 1261	80
496,5	70	10) Camus öküzü
7) Gayr-i mezrû' tarla		Re's
Dönüm:10		1
		11) Kara sığır öküzü
		Çift
		1

Mecmû'undan bir sene tahminen temettu'ı

Guruş

417,5

982,5 Arabacılıktan temettu'ı

1400

- 1) Hane Numero
51 51
- 2) Bayram oğlu Halil emlâki
- 3) Erbab-ı ziraatden olduğu
- 4) Vergü-yi seneviyesi, Guruş: 248
- 5) A'sâra vermiş olduğu

Hinta	Çavdar	Erzen	Cem'an yekün
Keyl	Keyl	Keyl	Guruş
1,5	1	1	25
Guruş	Guruş	Guruş	20 çeltik öşrü
15	5	5	<u>5</u> bostan öşrü
			50

- 6) Mezrû' tarla
- Dönüm:12
- 9) Bostan
- Dönüm:1
- 11) Düğesi (Sene 3)
- Re's

Hasılât-ı seneviyesi	Hasılât-ı seneviyesi	1
Guruş	Guruş	12) Tosun malak
225 sene 1260	45 sene 1260	Re's
<u>200</u> sene 1261 (Tahminen)	<u>25</u> sene 1261	2
425	70	13) Kara sığır öküzü
7) Gayr-i mevrû' tarla	10) Sağman camus	Çift
Dönüm:18	Re's	2
8) Çeltik tarlası	1	
Dönüm:2	Hasılât-ı seneviyesi	
Hasılât-ı seneviyesi	Guruş	
180 sene 1260	40	
<u>120</u> sene 1261		
300		

Mecmû'undan bir senede tahminen temettu'ı

Guruş
872,5
627,5 Arabacılıktan temettu'ı
1500

- 1) Hane Numero
52 52
- 2) Küçük Ali emlakî
- 3) Erbab-ı ziraatden olduğu
- 4) Vergü-yi seneviyesi, Guruş: 170
- 5) A'şâra vermiş olduğu

Hınta	Çavdar	Erzen	Cem'an yekün
Keyl	Keyl	Keyl	Guruş
2	2	2	25
Guruş	Guruş	Guruş	<u>5</u> çeltik öşrü
20	2,5	2,5	30

6) Mezrû' tarla

Dönüm:6

Hasılât-ı seneviyyesi

Guruş

225 sene 1260

200 sene 1261 (Tahminen)

425

9) Harir bahçesi

Evlek:1

Hasılât-ı seneviyyesi

Guruş

50 sene 1260

100 sene 1261

150

12) Camus öküzü

Çift

1

13) Kara sığır öküzü

Çift

1

7) Gayr-i mezrû' tarla

Dönüm:5

8) Çeltik tarlası

Dönüm:1

Hasılât-ı seneviyyesi

45 sene 1260

20 sene 1261

65

10) Elma bahçesi

Dönüm:1

Hasılât-ı seneviyyesi

Guruş

000 sene 1260

000 sene 1261

Mecmû'undan bir senede tahminen temettu'ı

Guruş

320

680 Arabacılıktan temettu'ı

1000

1) Hane Numero

53

53

2) Bayağı oğlu Ahmed emlâkî

3) Erbab-ı ziraatden olduğu

4) Vergü-yi seneviyesi, Guruş: 445

5) A'sâra vermiş olduğu

Hınta

Çavdar

Erzen

Cem'an yekün

Keyl

Keyl

Keyl

Guruş

1

1,5

1,5

25

Guruş

Guruş

Guruş

5 çeltik öşrü

10

7,5

7,5

30

6) Mezrû' tarla	9) Harir bahçesi	11) Sağman camus
Dönüm:10	Dönüm:1	Re's
Hasılât-1 seneviyesi	Hasılât-1 seneviyesi	2
Guruş	Guruş	Hasılât-1 seneviyesi
225 sene 1260	200 sene 1260	Guruş
<u>200</u> sene 1261 (Tahminen)	<u>250</u> sene 1261	80
425	450	12) Kara sığır ineği
7) Gayr-i mezrû' tarla	10) Elma bahçesi	Re's
Dönüm:30	Dönüm:2,5	1
8) Çeltik tarlası	Hasılât-1 seneviyesi	Hasılât-1 seneviyesi
Dönüm:1	Guruş	Guruş
Hasılât-1 seneviyesi	000 sene 1260	20
45 sene 1260	000 sene 1261	13) Kara sığır öküzü
<u>25</u> sene 1261		Çift
70		2

Mecmû'undan bir senede tahminen temettu'ı

Guruş

570

630 Arabacılıktan temettu'ı

1200

- 1) Hane Numero
- 54 54
- 2) Ömer oğlu Yusuf emlakî
- 3) Erbab-ı ziraatden olduğu
- 4) Vergü-yi seneviyesi, Guruş: 260
- 5) A'sâra vermiş olduğu

Hınta	Şa'ir	Çavdar	Cem'an yekün
Keyl	Keyl	Keyl	Guruş
2	0,5	1	27,5
Guruş	Guruş	Guruş	<u>20</u> çeltik öşrü
20	2,5	5	47,5

6) Mevrû' tarla Dönüm:15 Hasılât-ı seneviyesi Guruş 247,5 sene 1260 <u>160</u> sene 1261 (Tahminen) 407,5	9) Harir bahçesi Dönüm:0,5 Hasılât-ı seneviyesi Guruş 85 sene 1260 <u>160</u> sene 1261 245	11) Kara sığır tosun Re's 1 12) Kara sığır öküzü Çift 1 13) Rakib olduğu bargir Re's 1
7) Gayr-i mevrû' tarla Dönüm:15	10) Kara sığır ineği Re's 1	
8) Çeltik tarlası Dönüm:1 Hasılât-ı seneviyesi 180 sene 1260 <u>150</u> sene 1261 330	Hasılât-ı seneviyesi Guruş 20	

Mecmû'undan bir senede tahminen temettu'ı

Guruş

532,5

267,5 Arabacılıktan temettu'ı

800

1) Hane	Numero		
55	55		
2) Mehmed oğlu Ali emlakî			
3) Erbab-ı ziraatden olduğu			
4) Vergü-yi seneviyesi, Guruş: 464			
5) A'sâra vermiş olduğu			
Hinta	Çavdar	Erzen	Cem'an yekün
Keyl	Keyl	Keyl	Guruş
5	1	1,5	62,5
Guruş	Guruş	Guruş	10 çeltik öşrü
50	5	7,5	<u>5</u> câir öşrü

77,5

6) Mezrû' tarla	9) Harir bahçesi	11) Kara sığır ineği
Dönüm:25	Dönüm:0,5	Re's
Hasılât-ı seneviyesi	Hasılât-ı seneviyesi	3
Guruş	Guruş	Hasılât-ı seneviyesi
562,5 sene 1260	100 sene 1260	Guruş
<u>502,5</u> sene 1261 (Tahminen)	<u>150</u> sene 1261	60
1065	250	13) Dügesi
7) Gayr-i mezrû' tarla	10) Câir	Re's
Dönüm:25	Dönüm:0,5	1
8) Çeltik tarlası	Hasılât-ı seneviyesi	14) Camus öküzü
Dönüm:1	Guruş	Çift
Hasılât-ı seneviyesi	45 sene 1260	1
90 sene 1260	<u>25</u> sene 1261	15) Kara sığır öküzü
<u>150</u> sene 1261	70	Çift
240		1

Mecmû'undan bir senede tahminen temettu'ı

Guruş

227,5

672,5 Arabacılıktan temettu'ı

900

1) Hane	Numero	
56	56	
2) Günal berber oğlu Yahya emlakî		
3) Erbab-ı ziraatden olduğu		
4) Vergü-yi seneviyesi, Guruş: 224,5		
5) A'sâra vermiş olduğu		
Hinta	Çavdar	Cem'an yekün
Keyl	Keyl	Guruş
1	0,5	12,5
Guruş	Guruş	<u>5</u> bostan öşrü
10	2,5	17,5

6) Mezrû' tarla

Dönüm:15

Hasılât-ı seneviyesi

Guruş

112,5 sene 1260

80 sene 1261 (Tahminen)

192,5

8) Bostan

Dönüm:1

Hasılât-ı seneviyesi

Guruş

45 sene 1260

25 sene 1261

70

9) Harir bahçesi

Dönüm:0,5

Hasılât-ı seneviyesi

Guruş

70 sene 1260

50 sene 1261

120

7) Gayr-i mezrû' tarla

Dönüm:15

10) Kara sığır öküzü

Çift

1

Mecmû'undan bir senede tahminen temettu'ı

Guruş

227,5

672,5 Arabacılıktan temettu'ı

900

1) Hane Numero

57

57

2) Sufi oğlu Halil emlâkî

3) Erbab-ı ziraatden olduğu

4) Vergü-yi seneviyesi, Guruş: 139

5) A'şâra vermiş olduğu

Hinta

Cem'an yekün

Keyl

Guruş

1

10

Guruş

10

6) Mezrû' tarla

Dönüm:10

Hasılât-ı seneviyesi

Guruş

8) Harir bahçesi

Dönüm:0,5

Hasılât-ı seneviyesi

Guruş

9) Elma bahçesi

Evlek:0,5

Hasılât-ı seneviyesi

Guruş

90 sene 1260

180 sene 1260

000 sene 1260

60 sene 1261 (Tahminen)

90 sene 1261

000 sene 1261

150

270

7) Gayr-i mevrû' tarla

Dönüm:20

Mecmû'undan bir senede tahminen temettu'ı

Guruş

270

230 Arabacılıktan temettu'ı

500

1) Hane Numero

58

58

2) Osman oğlu Ahmed emlakî

3) Erbab-ı ziraatden olduğu

4) Vergü-yi seneviyesi, Guruş: 327

5) A'şâra vermiş olduğu

Hınta

Erzen

Çavdar

Şa'ir

Cem'an yekün

Keyl

Keyl

Keyl

Keyl

Guruş

4

1

1

1

55

Guruş

Guruş

Guruş

Guruş

10 çeltik öşrü

40

5

5

5

5 bostan öşrü

70

6) Mevrû' tarla

Dönüm:25

Hasılât-ı seneviyyesi

Guruş

495 sene 1260

400 sene 1261 (Tahminen)

895

7) Gayr-i mevrû' tarla

Dönüm:15

8) Çeltik tarlası

Dönüm:2

Hasılât-ı seneviyyesi

Guruş

90 sene 1260

50 sene 1261

140

9) Bostan

Dönüm:2

9) Harir bahçesi

Evlek:1

Hasılât-ı seneviyyesi

Guruş

100 sene 1260

200 sene 1261

300

10) Kara sığır öküzü

Çift

Hasılât-ı seneviyesi

1

Guruş

45 sene 1260

25 sene 1261

70

Mecmû'undan bir senede tahminen temettu'ı

Guruş

730

320 Arabacılıktan temettu'ı

1050

1) Hane Numero

59 59

2) Hoca oğlu Ali emlâkî

3) Erbab-ı ziraatden olduđu

4) Vergü-yi seneviyesi, Guruş: 190

5) A'şâra vermiş olduđu

Hinta	Çavdar	Erzen	Cem'an yekün
Keyl	Keyl	Keyl	Guruş
1,5	1	2	23
Guruş	Guruş	Guruş	
15	5	3	

6) Mezrû' tarla

Dönüm:10

Hasılât-ı seneviyesi

Guruş

207 sene 1260

103 sene 1261 (Tahminen)

310

10) Kara sığır öküzü

Çift

1

Mecmû'undan bir senede tahminen temettu'ı

Guruş

45

490

455 Arabacılıktan temettu'ı

500

- 1) Hane Numero
60 60
- 2) Hoca oğlu Ahmed emlakî
- 3) Erbab-ı ziraatden olduğu
- 4) Vergü-yi seneviyesi, Guruş: 262
- 5) A'sâra vermiş olduğu

Hinta	Çavdar	Erzen	Cem'an yekün
Keyl	Keyl	Keyl	Guruş
2	2,5	2	42,5
Guruş	Guruş	Guruş	10 çeltik öşrü
20	12,5	10	52,5

- 6) Mezrû' tarla

Dönüm:10

Hasılât-ı seneviyesi

Guruş

382,5 sene 1260

300sene 1261 (Tahminen)

140

- 7) Çelttik tarlası

Dönüm:1

Hasılât-ı seneviyesi

Guruş

90 sene 1260

50sene 1261 (Tahminen)

- 8) Kara sığır öküzü

Çift

1

Mecmû'undan bir senede tahminen temettu'ı

Guruş

472,5

277,5 Arabacılıktan temettu'ı

750

- 1) Hane Numero
61 61
- 2) Ali oğlu Mustafa emlakî
- 3) Erbab-ı ziraatden olduğu
- 4) Vergü-yi seneviyesi, Guruş: 357

5) A'şâra vermiş olduğu

Hinta	Çavdar	Erzen	Cem'an yekün
Keyl	Keyl	Keyl	Guruş
2,5	0,5	2	37,5
Guruş	Guruş	Guruş	<u>10</u> çeltik öşrü
25	2,5	10	47,5

6) Mezrû' tarla

Dönüm:7
Hasılât-1 seneviyesi
Guruş
337,5 sene 1260
200 sene 1261 (Tahminen)
537,5

9) Harir bahçesi

Evlek:1
Hasılât-1 seneviyesi
Guruş
80 sene 1260
90 sene 1261
170

11) Sağman camus

Re's
1
Hasılât-1 seneviyesi
Guruş
40

7) Gayr-i mezrû' tarla

Dönüm:10

8) Çeltik tarlası

Dönüm:3
Hasılât-1 seneviyesi
90 sene 1260
50 sene 1261
140

10) Elma bahçesi

Dönüm:2
Hasılât-1 seneviyesi
Guruş
000 sene 1260
000 sene 1261

12) Camus öküzü

Çift
1

13) Kara sığır öküzü

Çift
1

Mecmû'undan bir senede tahminen temettu'ı

Guruş

547,5

1152,5 Arabacılıktan temettu'ı

1700

1) Hane Numero

62 62

2) Hüseyin oğlu Hüseyin emlakî

3) Erbab-ı ziraatden olduğu

4) Vergü-yi seneviyesi, Guruş: 343

5) A'şâra vermiş olduğu

Hınta	Şa'ir	Erzen	Çavdar	Cem'an yekün
Keyl	Keyl	Keyl	Guruş
4,5	1	3	2	62,5
Guruş	Guruş	Guruş	Guruş	10 çeltik öşrü
45	5	15	2	<u>5</u> câir öşrü
				82,5

6) Mezrû' tarla

Dönüm:10
Hasılât-ı seneviyesi
Guruş
603 sene 1260
500 sene 1261 (Tahminen)
1103

9) Harir bahçesi

Evlek:1
Hasılât-ı seneviyesi
Guruş
30 sene 1260
50 sene 1261
80

11) Sağman camus

Re's
2
Hasılât-ı seneviyesi
Guruş
80

7) Gayr-i mezrû' tarla

Dönüm:12
8) Çeltik tarlası
Dönüm:3
Hasılât-ı seneviyesi
90 sene 1260
50 sene 1261
140

10) Câir

Dönüm:3
Hasılât-ı seneviyesi
Guruş
45 sene 1260
25 sene 1261
70

12) Kara sığır ineği

Re's
1
Hasılât-ı seneviyesi
Guruş
20
13) Kara sığır öküzü
Çift
1

Mecmû'undan bir senede tahminen temettu'ı

Guruş
868
372 Arabacılıktan temettu'ı
1250

1) Hane Numero

63 63

2) Müfti oğlu Ahmed emlâkî

3) Erbab-ı ziraatden olduğu

4) Vergü-yi seneviyesi, Guruş: 253

5) A'şâra vermiş olduğu

Hinta	Şa'ir	Çavdar	Erzen	Cem'an yekün
Keyl	Keyl	Keyl	Keyl	Guruş
2	1	1	0,5	32,5
Guruş	Guruş	Guruş	Guruş	
20	5	5	2,5	

6) Mezrû' tarla

Dönüm:10

Hasılât-ı seneviyyesi

Guruş

292,5 sene 1260

200 sene 1261 (Tahminen)

492,5

8) Harir bahçesi

Dönüm:1

Hasılât-ı seneviyyesi

Guruş

130 sene 1260

180 sene 1261

310

9) Kara sığır tosun

Re's

2

10) Kara sığır öküzü

Çift

1

7) Gayr-i mezrû' tarla

Dönüm:10

10) Kara sığır ineği

Re's

1

Hasılât-ı seneviyyesi

Guruş

20

Mecmû'undan bir senede tahminen temettu'ı

Guruş

442,5

557,5 Arabacılıktan temettu'ı

1000

1) Hane Numero

64

64

2) Hüseyin Efendi oğlu Mehmed emlâkî

3) Erbab-ı ziraatden olduğu

4) Vergü-yi seneviyesi, Guruş: 288

5) A'şâra vermiş olduğu

Hinta	Çavdar	Erzen	Cem'an yekün
.....	Keyl	Guruş
1	1,5	1	11,5
Guruş	Guruş	Guruş	
2,5	7,5	1,5	

6) Mezrû' tarla

Dönüm:7

Hasılât-1 seneviyesi

Guruş

103,5 sene 1260

120 sene 1261 (Tahminen)

223,5

8) Harir bahçesi

Evlek:1

Hasılât-1 seneviyesi

Guruş

40 sene 1260

50 sene 1261

90

9) Sağman camus

Re's

1

Hasılât-1 seneviyesi

Guruş

40

10) Kara sığır öküzü

Çift

1

7) Gayr-i mevrû' tarla

Dönüm:13

Mecmû'undan bir senede tahminen temettu'ı

Guruş

183,5

816,5 Arabacılıktan temettu'ı

1000

1) Hane

Numero

65

65

2) Sakallı Mehmed emlâkî

3) Erbab-1 ziraatden olduđu

4) Vergü-yi seneviyesi, Guruş: 292

5) A'sâra vermiş olduđu

Hinta

Çavdar

Erzen

Cem'an yekün

Keyl

.....

.....

Guruş

3

2

2

35

Guruş

Guruş

Guruş

2 bostan öşrü

30

2,5

2,5

37

6) Mevrû' tarla

8) Harir bahçesi

10) Kara sığır ineđi

Dönüm:8	Evlek:1	Re's
Hasılât-ı seneviyesi	Hasılât-ı seneviyesi	1
Guruş	Guruş	Hasılât-ı seneviyesi
315 sene 1260	80 sene 1260	Guruş
<u>300</u> sene 1261 (Tahminen)	<u>100</u> sene 1261	20
615	180	11) Kara sığır öküzü
7) Gayr-i mevrû' tarla	9) Bostan	Çift
Dönüm:20	Dönüm:1	1
	Hasılât-ı seneviyesi	
	Guruş	
	80 sene 1260	
	00 sene 1261	

Mecmû'undan bir senede tahminen temettu'ı

Guruş

433

267 Arabacılıktan temettu'ı

700

- 1) Hane Numero
66 66
- 2) Zuyur oğlu Mehmed emlakî
- 3) Erbab-ı ziraatden olduğu
- 4) Vergü-yi seneviyesi, Guruş: 258
- 5) A'şâra vermiş olduğu

Hinta	Çavdar	Cem'an yekün
Keyl	Keyl	Guruş
1,5	1	20
Guruş	Guruş	<u>8</u> Câir öşrü
15	5	28

- 6) Mevrû' tarla
- Dönüm:5
- Hasılât-ı seneviyesi
- 9) Harir bahçesi
- Dönüm:0,5
- Hasılât-ı seneviyesi
- 11) Sağman camus
- Re's
- 1

Guruş	Guruş	Hasılât-ı seneviyesi
180 sene 1260	100 sene 1260	Guruş
<u>100</u> sene 1261 (Tahminen)	<u>200</u> sene 1261	40
280	300	12) Kara sığır öküzü
7) Gayr-i mevrû' tarla	10) Erik-elma bahçesi	Çift
Dönüm:15	Dönüm:1	1
8) Câir	Hasılât-ı seneviyesi	
Dönüm:5	Guruş	
Hasılât-ı seneviyesi	000 sene 1260	
72 sene 1260	000 sene 1261	
<u>60</u> sene 1261		
132		

Mecmû'undan bir senede tahminen temettu'ı

	Guruş		
	392		
	<u>608</u> Arabacılıktan temettu'ı		
	1000		
1) Hane	Numero		
67	67		
2) Bal oğlu İsmail emlâkî			
3) Erbab-ı ziraatden olduđu			
4) Vergü-yi seneviyesi, Guruş: 239			
5) A'şâra vermiş olduđu			
Hınta	Çavdar	Erzen	Cem'an yekün
Keyl	Keyl	Keyl	Guruş
1,5	1,5	1,5	30
Guruş	Guruş	Guruş	5 çeltik öşrü
15	7,5	7,5	<u>2</u> bostan öşrü
			37
6) Mevrû' tarla	9) Harir bahçesi	11) Bostan	
Dönüm:10	Evlek:1	Dönüm:0,5	

Hasılât-1 seneviyyesi	Hasılât-1 seneviyyesi	Hasılât-1 seneviyyesi
Guruş	Guruş	Guruş
270 sene 1260	100 sene 1260	18 sene 1260
<u>200</u> sene 1261 (Tahminen)	<u>200</u> sene 1261	<u>10</u> sene 1261
470	300	28
7) Gayr-i mezrû' tarla	10) Elma bahçesi	12) Kara sığır öküzü
Dönüm:10	Dönüm:1	Çift
8) Çeltik tarlası	Hasılât-1 seneviyyesi	1
Dönüm:.....	Guruş	
Hasılât-1 seneviyyesi	000 sene 1260	
45 sene 1260	000 sene 1261	
<u>20</u> sene 1261		
65		

Mecmû'undan bir senede tahminen temettu'ı

Guruş

453

447 Arabacılıktan temettu'ı

900

- 1) Hane Numero
68 68
- 2) Bal oğlu Ahmed emlâkî
- 3) Erbab-ı ziraatden olduğu
- 4) Vergü-yi seneviyesi, Guruş: 337
- 5) A'sâra vermiş olduğu

Hınta	Çavdar	Erzen	Cem'an yekûn
Keyl	Keyl	Keyl	Guruş
2	4	1	45
Guruş	Guruş	Guruş	5 çeltik öşrü
20	20	5	<u>3</u> bostan öşrü
			48

- 6) Mezrû' tarla
- 9) Harir bahçesi
- 11) Kara sığır ineği

Dönüm:10	Dönüm:1	Re's
Hasılât-1 seneviyyesi	Hasılât-1 seneviyyesi	1
Guruş	Guruş	Hasılât-1 seneviyyesi
405 sene 1260	50 sene 1260	Guruş
<u>300</u> sene 1261 (Tahminen)	<u>40</u> sene 1261	20
705	90	12) Kara sığır öküzü
7) Gayr-i mevrû' tarla	10) Bostan	Çift
Dönüm:20	Dönüm:.....	2
8) Çeltik tarlası	Hasılât-1 seneviyyesi	
Dönüm:...	Guruş	
Hasılât-1 seneviyyesi	27 sene 1260	
45 sene 1260	<u>10</u> sene 1261	
<u>20</u> sene 1261	37	
65		

Mecmû'undan bir senede tahminen temettu'ı

Guruş

547

453 Arabacılıktan temettu'ı

1000

1) Hane Numero
69 69

2) Bodur Feyzi emlakî

3) Erbab-1 ziraatden olduđu

4) Vergü-yi seneviyesi, Guruş: 176

5) A'şâra vermiş olduđu

Hinta	Çavdar	Erzen	Cem'an yekün
Keyl	Keyl	Keyl	Guruş
1	2	1	25
Guruş	Guruş	Guruş	<u>10</u> çeltik öşrü
10	10	5	35

6) Mevrû' tarla

Dönüm:5

8) Harir bahçesi

Evlek:1

9) Kara sığır ineđi

Re's

Hasılât-1 seneviyesi	Hasılât-1 seneviyesi	1
Guruş	Guruş	Hasılât-1 seneviyesi
225 sene 1260	80 sene 1260	Guruş
<u>200</u> sene 1261 (Tahminen)	<u>160</u> sene 1261	20
425	240	10) Kara sığır öküzü
7) Çeltik tarlası		Çift
Dönüm:1		1
Hasılât-1 seneviyesi		
90 sene 1260		
<u>60</u> sene 1261		
150		

Mecmû'undan bir senede tahminen temettu'ı

Guruş

415

335 Arabacılıktan temettu'ı

750

- 1) Hane Numero
70 70
- 2) Hüseyin oğlu Hüseyin emlâkî
- 3) Erbab-ı ziraatden olduğu
- 4) Vergü-yi seneviyesi, Guruş: 235
- 5) A'sâra vermiş olduğu

Hinta	Çavdar	Erzen	Cem'an yekûn
Keyl	Keyl	Keyl	Guruş
1	1	0,5	17,5
Guruş	Guruş	Guruş	
10	5	2,5	

- 6) Mezrû' tarla
Dönüm:7
Hasılât-1 seneviyesi
Guruş
- 8) Harir bahçesi
Dönüm:1
Hasılât-1 seneviyesi
Guruş
- 9) Kara sığır ineği
Re's
1
Hasılât-1 seneviyesi

157,5 sene 1260	50 sene 1260	Guruş
<u>100</u> sene 1261 (Tahminen)	<u>100</u> sene 1261	20
257,5	150	10) Kara sığır öküzü
7) Gayr-i mevrû' tarla		Çift
Dönüm:13		1

Mecmû'undan bir senede tahminen temettu'ı

Guruş

227,5

522,5 Arabacılıktan temettu'ı

750

1) Hane	Numero
71	71

2) Har canlı oğlu Hacı Mehmed Efendi emlakî

3) Erbab-ı ziraatden olduđu

4) Vergü-yi seneviyesi, Guruş: 265

5) A'şâra vermiş olduđu

Hinta	Şa'ir	Erzen	Cem'an yekün
Keyl	Keyl	Keyl	Guruş
5	1	0,5	57,5
Guruş	Guruş	Guruş	5 çeltik öşrü
50	5	2,5	<u>2</u> câir öşrü
			70,5

6) Mevrû' tarla

Dönüm:14

Hasılât-ı seneviyesi

Guruş

517,5 sene 1260

400 sene 1261 (Tahminen)

917,5

7) Gayr-i mevrû' tarla

Dönüm:16

9) Harir bahçesi

Evlek:1

Hasılât-ı seneviyesi

Guruş

300 sene 1260

350 sene 1261

650

10) Elma bahçesi

Dönüm:1

11) Câir

Dönüm:1

Hasılât-ı seneviyesi

Guruş

27 sene 1260

20 sene 1261

47

12) Sağman camus

Re's

8) Çeltik tarlası	Hasılât-ı seneviyesi	2
Dönüm:2	Guruş	Hasılât-ı seneviyesi
Hasılât-ı seneviyesi	000 sene 1260	Guruş
90 sene 1260	000 sene 1261	80
<u>80</u> sene 1261		13) Kara sığır öküzü
170		Re's
		3

Mecmû'undan bir senede tahminen temettu'ı

Guruş
1015,5
244,5 Arabacılıktan temettu'ı
1260

1) Hane Numero

72 72

2) Koca bıyık oğlu Abdurrahman emlakî

3) Erbab-ı ziraatden olduğu

4) Vergü-yi seneviyesi, Guruş: 412

5) A'sâra vermiş olduğu

Hınta Cem'an yekün

Keyl Guruş

3 30

Guruş 10 çeltik öşrü

30 3 câir öşrü

43

6) Mezrû' tarla

Dönüm:20

Hasılât-ı seneviyesi

Guruş

270 sene 1260

200 sene 1261 (Tahminen)

470

9) Harir bahçesi

Evlek:1

Hasılât-ı seneviyesi

Guruş

115 sene 1260

250 sene 1261

365

11) Sağman camus

Re's

1

Hasılât-ı seneviyesi

Guruş

40

12) Kara sığır ineği

7) Gayr-i mevrû' tarla Dönüm:15	10) Câir Dönüm:1	Re's 2
8) Çeltik tarlası Dönüm:1 Hasılât-1 seneviyesi 90 sene 1260 <u>60</u> sene 1261 150	Hasılât-1 seneviyesi Guruş 27 sene 1260 <u>25</u> sene 1261 52	Hasılât-1 seneviyesi Guruş 40 13) Camus öküzü Çift 1 14) Kara sığır öküzü Re's 3

Mecmû'undan bir senede tahminen temettu'ı

Guruş

582

568 Arabacılıktan temettu'ı

1150

- 1) Hane Numero
73 73
- 2) Derviş oğlu Halil emlakî
- 3) Erbab-1 ziraatden olduğu
- 4) Vergü-yi seneviyesi, Guruş: 130
- 5) A'sâra vermiş olduğu

Hinta	Erzen	Çavdar	Cem'an yekün
Keyl	Keyl	Guruş
1,5	1	1	21,5
Guruş	Guruş	Guruş	<u>5</u> çeltik öşrü
15	5	1,5	26,5

- 6) Mevrû' tarla
Dönüm:7
Hasılât-1 seneviyesi
Guruş
- 9) Harir bahçesi
Evlek:2
Hasılât-1 seneviyesi
Guruş
- 11) Kara sığır ineği
Re's
1
Hasılât-1 seneviyesi

193,5 sene 1260	100 sene 1260	Guruş
<u>180</u> sene 1261 (Tahminen)	<u>200</u> sene 1261	20
373,5	300	12) İhsan-ı Şahane maaşı
7) Gayr-i mezrû' tarla	10) Elma bahçesi	Beher mah
Dönüm:12	Dönüm:1	Guruş
8) Çeltik tarlası	Hasılât-ı seneviyesi	13
Dönüm:1	Guruş	13) Kara sığır öküzü
Hasılât-ı seneviyesi	000 sene 1260	Çift
45 sene 1260	000 sene 1261	1
00 sene 1261		

Mecmû'undan bir senede tahminen temettu'ı

Guruş

388,5

341,5 Arabacılıktan temettu'ı

700

1) Hane Numero
74 74

2) Vergü hissesi, Guruş:000

Küçük Ahmed oğlu Mustafa emlakî ve arâzisi vesairesi olmayıp şunun bunun i'anesiyle geçinmekte olduğu,Guruş: 000

1) Hane Numero
75 75

2) Bodur Süleyman emlakî

3) Erbab-ı ziraatden olduğu

4) Vergü-yi seneviyesi, Guruş:160

5) A'sâra vermiş olduğu

Hinta	Çavdar	Cem'an yekün
Keyl	Keyl	Guruş
1,5	1	20
Guruş	Guruş	<u>5</u> çeltik öşrü
15	5	25

6) Mezrû' tarla	8) Harir bahçesi	9) Kara sığır ineği
Dönüm:8	Dönüm:....	Re's
Hasılât-ı seneviyesi	Hasılât-ı seneviyesi	1
Guruş	Guruş	Hasılât-ı seneviyesi
180 sene 1260	50 sene 1260	Guruş
<u>150</u> sene 1261 (Tahminen)	<u>100</u> sene 1261	20
330	150	10) Kara sığır öküzü
7) Çeltik tarlası		Çift
Dönüm:0,5		1
Hasılât-ı seneviyesi		
45 sene 1260		
<u>20</u> sene 1261		
65		

Mecmû'undan bir sene tahminen temettu'ı

Guruş
295
405 Arabacılıktan temettu'ı
700

1) Hane Numero
76 76

- 2) Maraz oğlu Ahmed emlâkî
3) Erbab-ı ziraatden olduğu
4) Vergü-yi seneviyesi, Guruş: 263
5) A'sâra vermiş olduğu

Hinta	Çavdar	Erzen	Şa'ir	Cem'an yekün
Keyl	Keyl	Keyl	Keyl	Guruş
2	2	1	0,5	37,5
Guruş	Guruş	Guruş	Guruş	<u>10</u> çeltik öşrü
20	10	5	2,5	47,5

- 6) Mezrû' tarla
- | | | |
|----------|-------------------|------------------|
| Dönüm:10 | 8) Çeltik tarlası | 10) Sağman camus |
| | Dönüm:1 | Re's |

Hasılât-1 seneviyyesi	Hasılât-1 seneviyyesi	1
Guruş	Guruş	Hasılât-1 seneviyyesi
337,5sene 1260	90 sene 1260	Guruş
<u>300</u> sene 1261 (Tahminen)	<u>60</u> sene 1261	40
637,5	150	11) Kara sığır ineği
7) Gayr-i mevrû' tarla	9) Harir bahçesi	Re's
Dönüm:15	Evlek:2	1
	Hasılât-1 seneviyyesi	Hasılât-1 seneviyyesi
	100 sene 1260	Guruş
	<u>200</u> sene 1261	20
	300	12) Kara sığır öküzü
		Re's
		1

Mecmû'undan bir senede tahminen temettu'ı

Guruş

295

405 Arabacılıktan temettu'ı

700

1) Hane	Numero	
77	77	
2) Veli oğlulbrahim zevcesi Ayşe Hatun emlakı		
3) Erbab-ı ziraatden olduđu		
4) Vergü-yi seneviyesi, Guruş: 80		
5) Mevrû' tarla	9) Harir bahçesi	11) Kara sığır ineği
Dönüm:5	Dönüm:0,5	Re's
İcar-1 seneviyyesi	Hasılât-1 seneviyyesi	1
Guruş	Guruş	Hasılât-1 seneviyyesi
50	60 sene 1260	Guruş
6) Gayr-i mevrû' tarla	<u>50</u> sene 1261	20
Dönüm:5	115	
7) Gayr-i mevrû' tarla	10) Elma bahçesi	

Dönüm:15	Evlek:1
8) Çeltik tarlası	Hasılât-ı seneviyesi
Dönüm:1	Guruş
Hasılât-ı seneviyesi	000 sene 1260
90 sene 1260	000 sene 1261
<u>60</u> sene 1261	
150	

Mecmû'undan bir senede tahminen temettu'ı

Guruş
135
<u>65</u> Arabacılıktan temettu'ı
200

- 1) Hane Numero
- 78 78
- 2) Kôr İbrahim emlâkî
- 3) Erbab-ı ziraatden olduđu
- 4) Vergü-yi seneviyesi, Guruş: 200
- 5) A'şâra vermiş olduđu

Hinta	Çavdar	Erzen	Cem'an yekûn
Keyl	Keyl	Keyl	Guruş
1,5	0,5	0,5	20
Guruş	Guruş	Guruş	10 çeltik öşrü
15	2,5	2,5	<u>5</u> bostan öşrü
			35

- | | | |
|---------------------------------|----------------------|----------------------|
| 6) Mezrû' tarla | 9) Harir bahçesi | 12) Bostan |
| Dönüm:10 | Evlek:1 | Dönüm:0,5 |
| Hasılât-ı seneviyesi | Hasılât-ı seneviyesi | Hasılât-ı seneviyesi |
| Guruş | Guruş | Guruş |
| 180 sene 1260 | 30 sene 1260 | 45 sene 1260 |
| <u>300</u> sene 1261 (Tahminen) | <u>50</u> sene 1261 | 25 sene 1261 |
| 480 | 80 | 13) Kara sığır ineđi |

7) Gayr-i mezzrû' tarla Dönüm:20	10) Elma bahçesi Evlek:1	Re's 1
8) Çeltik tarlası Dönüm:1 Hasılât-1 seneviyesi 90 sene 1260 <u>60</u> sene 1261 150	Hasılât-1 seneviyesi Guruş 000 sene 1260 000 sene 1261	Hasılât-1 seneviyesi Guruş 20
	11) Erik Bahçe Evlek:1 Hasılât-1 seneviyesi Guruş 000 sene 1260 000 sene 1261	14) Kara sığır öküzü Çift 1

Mecmû'undan bir senede tahminen temettu'ı

Guruş

365

335 Arabacılıktan temettu'ı

700

- 1) Hane Numero
79 79
- 2) Çubukçu oğlu Mehmed emlâkî
- 3) Erbab-1 ziraatden olduđu
- 4) Vergü-yi seneviyesi, Guruş: 320
- 5) A'sâra vermiş olduđu

Hınta	Çavdar	Erzen	Cem'an yekün
Keyl	Keyl	Guruş
1,5	2	3	32,5
Guruş	Guruş	Guruş	5 çeltik öşrü
15	2,5	15	<u>2,5</u> bostan öşrü
			40

- 6) Mezzrû' tarla
- 9) Harir bahçesi
- 12) Sağman camus

Dönüm:15	Dönüm:0,5	Re's
Hasılât-1 seneviyesi	Hasılât-1 seneviyesi	2
Guruş	Guruş	Hasılât-1 seneviyesi
292,5 sene 1260	200 sene 1260	Guruş
<u>300</u> sene 1261 (Tahminen)	<u>320</u> sene 1261	80
492,5	520	13) Kara sığır ineği
7) Gayr-i mevrû' tarla	10) Elma bahçesi	Re's
Dönüm:25	Dönüm:1	1
8) Çeltik tarlası	Hasılât-1 seneviyesi	Hasılât-1 seneviyesi
Dönüm:1	Guruş	Guruş
Hasılât-1 seneviyesi	000 sene 1260	20
45 sene 1260	000 sene 1261	14) Camus öküzü
... sene 1261	11) Bostan	Çift
	Dönüm:1	1
	Hasılât-1 seneviyesi	15) Kara sığır öküzü
	Guruş	Çift
	22,5 sene 1260	1
	<u>20</u> sene 1261	
	42,5	
	Mecmû'undan bir senede tahminen temettu'ı	
	Guruş	
	665	
	<u>385</u> Arabacılıktan temettu'ı	
	1050	

- 1) Hane Numero
80 80
- 2) Kıpti taifesinden Yılandı oğlu Kıpti Mehmed emlâkî
- 3) Erbab-ı ziraatden olduđu
- 4) Cizye-i şer'iyesi, Guruş: 35
- 5) A'sâra vermiş olduđu

Çavdar	Erzen	Cem'an yekün
Keyl	Keyl	Guruş
1	1,5	12,5
Guruş	Guruş	
5	7,5	

6) Mezrû' tarla	8) Sağman camus	9) Kara sığır öküzü
Dönüm:1	Re's	Çift
Hasılât-ı seneviyyesi	2	1
Guruş	Hasılât-ı seneviyyesi	
112,5 sene 1260	Guruş	
<u>50</u> sene 1261 (Tahminen)	40	
162,5		

7) Gayr-i mezrû' tarla
Dönüm:1

Mecmû'undan bir senede tahminen temettu'ı

Guruş
152,5
247,5 Demircilikten temettu'ı
400

1) Hane Numero
81 81

- 2) Kıpti Veli emlakî
3) Erbab-ı ziraatden olduğu
4) Cizye-i şer'iyesi, Guruş: 35
5) A'sâra vermiş olduğu

Hinta	Çavdar	Cem'an yekün
Keyl	Keyl	Guruş
1	1	15
Guruş	Guruş	
10	5	

6) Müste'cir olduğu tarla
Dönüm:5

7) Kara sığır öküzü
Çift

Hasılât-ı seneviyesi 2

Guruş

135 sene 1260

100 sene 1261 (Tahminen)

235

Mecmû'undan bir senede tahminen temettu'ı

135

635 Demircilikten temettu'ı

700

1) Hane Numero

82 82

2) Dengi oğlu Kıpti İbrahim emlakî

3) Cizye-i şer'iyesi, Guruş

35

35 oğlu

70

Merkûmun emlak ve arâzi vesairesi olmayıp Hizmetkârlık ile meşgul olup

Bir senede tahminen temettu'ı

Guruş

750

1) Hane Numero

83 83

2) Karpuz oğlu Kıpti Arif emlakî

3) Cizye-i şer'iyesi, Guruş: 35

Merkûmun emlak ve arâzi vesairesi olmayıp Hizmetkârlık ile meşgul olup

Bir senede tahminen temettu'ı

Guruş

400

- 1) Hane Numero
84 84
- 2) Şeyatir oğlu Feyzi Ahmed emlakî
- 3) Cizye-i şer'iyesi, Guruş: 35
- 4) Gayr-i mevrû' tarla 5) Kara sığır öküzü
Dönüm:12 Çift
1

Merkûm arabacılık ile meşgul olup .

Bir senede tahminen temetu'ı

Guruş

500

Cem'an yekün

Temettuât	Vergü
Guruş	Guruş
88970	22117,5

Ber mucib-i Bâlâ kurâmız sekenelerinin emlak ve arâzi ve temettuları bir muntika ta'limat-ı seniyyecümlemiz marifetiyle bervechi hakkaniyet tahrir olunmuş olmakla şerh ve tahrir olundu.

Karye-i Mezbure Dahilinde Dodurga Ahalilerinin Kendi Mezru' Tarlaları

- | | |
|--|--|
| 1) Küçücek karyesinden Deli Mehmed
Mezrû' tarla
Dönüm:5 (Kendi ziraat eylediği) | 7) Salih oğlu Mustafa
Mezrû' tarla
Dönüm:5(Kezâlik) |
| 2) Kaleli oğlu Osman
Mezrû' tarla
Dönüm:3 (Kezâlik) | 8) Topal İbrahim
Mezrû' tarla
Dönüm:20(Kezâlik) |
| 3) Molla Mehmed'in
Mezrû' tarla
Dönüm:5(Kezâlik) | 9) Mehmed Ali
Mezrû' tarla
Dönüm:7
(70 guruşa icara vermiştir) |
| 4) Nalbant Yakup | |

Mezrû' tarla		10) İzmit'te sakin Bayram ođlu
Dönüm:4(Kezâlik)		Hacı İbrahim
5) Sarı ođlu Selim		Mezrû' tarla
Mezrû' tarla		Dönüm:40
Dönüm:4(Kezâlik)		(200 guruşa icara vermiştir)
6) Adapazarı'nda Tepeköy karyesinde sakin		Erik bahçesi
Yakup Efendi Emlâkî		Hasılât-ı seneviyesi
Mezrû' tarla	Harir bahçesi	Guruş
Dönüm:8	Dönüm:1	00 sene 1260
İcar-ı seneviyesi	Hasılât-ı seneviyesi	00 sene1261
Guruş:	Guruş:000	
Elma bahçesi	Erik bahçesi	
Dönüm:1	Dönüm:1(1260-1261senelerinde hasılatı olmadığı)	

3.2.2. Yortan Karyesi

Bolu eyaleti mülhakatından Kocaeli Sancađı dahilinde Âb-ı safi kazâsına tabi Yortan karyesi ahalisinin emlâk ve arâzi ve temettuatlarının mikdarını mübeyyin defteridir.

1) Hane	Numero	
1	1	
2) İmam ođlu Mehmed Efendi emlâkî		
3) Erbab-ı ziraatden olduđu		
4) Vergü-yi seneviyesi, Guruş: 600		
5) A'şâra vermiş olduđu		
Hinta	Şa'ir	Cem'an yekün
Keyl	Keyl	Guruş
11	2	120
Guruş	Guruş	15 câir öşrü
110	10	135
6) Mezrû' tarla	10) Harir bahçesi	14) Sağman camus

Dönüm:30	Dönüm:2	Re's
Hasılât-ı seneviyyesi	Hasılât-ı seneviyyesi	6
Guruş	Guruş	Hasılât-ı seneviyyesi
1080 sene 1260	60 sene 1260	Guruş
<u>800</u> sene 1261 (Tahminen)	<u>140</u> sene 1261	240
1880	200	15) Kara sığır ineği
7) Gayr-i mevrû' tarla	11) Sülüs âsiyâb	Re's
Dönüm:90	Hissesi	5
8) Câir	Bab:2	Hasılât-ı seneviyyesi
Dönüm:5	İcar-ı seneviyyesi	Guruş
Hasılât-ı seneviyyesi	Guruş	100
Guruş	225	16) Arı kovarı
135 sene 1260	12) Salisen pirinç döneği	Adet:10
<u>50</u> sene 1261	Hissesi	Hasılât-ı seneviyyesi
185	Bab:1	Guruş
9) Elma bahçesi	İcar-ı seneviyyesi	50
Dönüm:1	Guruş	17) Camus tosun
Hasılât-ı seneviyyesi	100	Re's
Guruş	13) Rabi' bıçkı hissesi	4
20 sene 1260	Bab:1	18) Camus öküzü
00 sene 1261	İcar-ı seneviyyesi	Çift
	Guruş	2
	50	19) Kara sığır öküzü
		Çift
		1

Mecmû'undan bir senede tahminen temettu'ı

Guruş

2060

440 Arabacılıktan temettu'ı

2500

- 1) Hane Numero
 2 2
- 2) Katıkçı oğlu Ali emlakî
- 3) Erbab-ı ziraatden olduğu
- 4) Vergü-yi seneviyesi, Guruş: 600
- 5) A'şara vermiş olduğu

Hınta	Şa'ir	Çavdar	Cem'an yekün
Keyl	Keyl	Keyl	Guruş
10	2	2	120
Guruş	Guruş	Guruş	10 câir öşrü
100	10	10	<u>10</u> elma öşrü
			140

- | | | |
|---------------------------------|----------------------|------------------------|
| 6) Mezrû' tarla | 9) Sağman camus | 13) Diğer camus ineği |
| Dönüm:30 | Re's | Re's |
| Hasılât-ı seneviyesi | 5 | 1 |
| Guruş | Hasılât-ı seneviyesi | Hasılât-ı seneviyesi |
| 1080 sene 1260 | Guruş | Guruş |
| <u>780</u> sene 1261 (Tahminen) | 100 | 20 |
| 1860 | 10) Kara sığır ineği | (Müştereken olduğu) |
| 7) Gayr-i mevrû' tarla | Re's | 14) 15 sehimde 1 sehim |
| Dönüm:20 | 2 | âsiyâb hissesi |
| 8) Câir | Hasılât-ı seneviyesi | İcar-ı seneviyesi |
| Dönüm:2 | Guruş | Guruş |
| Hasılât-ı seneviyesi | 40 | 20 |
| Guruş | 11) Camus düğesi | 15) Camus öküzü |
| 90 sene 1260 | Re's | Çift |
| <u>60</u> sene 1261 | 1 | 2 |
| 150 | 12) Camus tosun | 16) Kara sığır öküzü |
| 8) Elma bahçesi | Re's | Çift |
| Dönüm:1 | 2 | 2 |
| Hasılât-ı seneviyesi | | |
| Guruş | | |

90 sene 1260

00 sene 1261

Mecmû'undan bir senede tahminen temettu'ı

Guruş

1440

1060 Biraderiyle temettu'ı

2500

1) Hane Numero

3

3

2) Merhum Ali Osman'ın yetimi Mehmed (sene 5)

merkûm Katıkçı oğlu hanesinde emlakî

3) Vasisi validesi

4) Mezrû' tarla

5) Sağman camus

6) Kara sığır ineği

Dönüm:10

Re's

Re's

İcar-ı seneviyesi

2

1

Guruş

Hasılât-ı seneviyesi

Hasılât-ı seneviyesi

100

Guruş

Guruş

80

20

Mecmû'undan bir senede tahminen temettu'ı

Guruş

200

1) Hane Numero

4

4

2) Merhum Uzun oğlu Abdi'nin yetimi Mehmed emlakî

3) Erbab-ı ziraatden Olduğu

4) Vasisi validesi

5) A'sâra vermiş olduğu

Hinta

Cem'an yekün

Keyl

Guruş

2

20

Guruş

20

6) Mezrû' tarla

Dönüm:5

Hasılât-ı seneviyyesi

Guruş

180 sene 1260

160 sene 1261

340

8) Sağman camus

Re's

2

Hasılât-ı seneviyyesi

Guruş

80

9) Kara sığır ineği

Re's

1

Hasılât-ı seneviyyesi

Guruş

20

7) Gayr-i mezrû' tarla

Dönüm:10

Mecmû'undan bir senede tahminen temettu'ı

Guruş

280

20 Kendi ticareti

300

1) Hane Numero

5

5

2) Kethüda oğlu Arif emlakî

3) Vergü-yi şer'iyesi, Guruş: 80

Merkûmun emlak ve arâzi vesairesi olmayıp Hizmetkârlık ile meşgul olup

Bir senede tahminen temettu'ı

Guruş

250

1) Hane Numero

6

6

2) Uzun Halil oğlu Mehmed emlakî

3) Vergü-yi şer'iyesi, Guruş: 100

Merkûmun emlak ve arâzi vesairesi olmayıp hizmetkârlık ile meşgul olup

Bir senede tahminen temettu'ı

- 1) Hane Numero
7 7
- 2) Garip Molla Ahmed emlâkî
- 3) Erbab-ı ziraatden olduđu
- 4) Vergü-yi seneviyesi, Guruş: 300
- 5) A'şâra vermiş olduđu

Hinta	Şa'ir	Cem'an yekün
Keyl	Keyl	Guruş
2	2	30
Guruş	Guruş	<u>2</u> bostan öşrü
20	10	32

6) Mezrû' tarla	9) Sağman camus	12) Kara sığır ineđi
Dönüm:10	Re's	Re's
Hasılât-ı seneviyesi	1	1
Guruş	Hasılât-ı seneviyesi	Hasılât-ı seneviyesi
270 sene 1260	Guruş	Guruş
<u>260</u> sene 1261 (Tahminen)	40	20
530	10) âsiyâb bir taşlı	13) Kara sığır tosunu
7) Gayr-i mezrû' tarla	Bab:0,5	Re's
Dönüm:10	İcar-ı seneviyesi	1
8) Bostan	Guruş	14) Camus öküzü
Dönüm:0,5	225	Çift
Hasılât-ı seneviyesi		1
18 sene 1260		15) Kara sığır öküzü
<u>15</u> sene 1261		Çift
33		1

Mecmû'undan bir senede tahminen temettu'ı

Guruş

573

518

1) Hane Numero

8 8

2) Budak oğlu Mehmed emlâkî

3) Erbab-ı ziraatden olduğu

4) Vergü-yi seneviyesi, Guruş: 350

5) A'şâra vermiş olduğu

Hınta	Çavdar	Cem'an yekün
Keyl	Keyl	Guruş
2	1	24
Guruş	Guruş	3 câir öşrü
20	4	<u>3</u> elma öşrü
		30

6) Mezrû' tarla

Dönüm:8

Hasılât-ı seneviyesi

Guruş

216 sene 1260

150 sene 1261 (Tahminen)

366

9) Harir bahçesi

Dönüm:2

Hasılât-ı seneviyesi

Guruş

40 sene 1260

60 sene 1261

100

11) Kara sığır ineği

Re's

3

Hasılât-ı seneviyesi

Guruş

60

7) Gayr-i mezrû' tarla

Dönüm:10

8) Elma bahçesi

Dönüm:3

Hasılât-ı seneviyesi

27 sene 1260

00 sene 1261

10) Câir

Dönüm:3

Hasılât-ı seneviyesi

Guruş

27 sene 1260

20 sene 1261

47

11) Kara sığır öküzü

Çift

1

12) Düşesi

Re's

2

13) Tosun

Re's

1

13) Pirinç döneği

Bab:1

Hasılât-ı seneviyesi

Guruş

150

Mecmû'undan bir senede tahminen temettu'ı

520

380 Arabacılıktan temettu'ı

900

1) Hane Numero

9 9

2) İmam Arif Molla emlakî

3) Vergi hissesi, Guruş: 000

Merkûmun emlak ve arâzi vesairesi olmayıp karye-i mzeburda imamet hizmetiyle ile meşgul olduğu, Guruş: 000

1) Hane Numero

10 10

2) İbik oğlu Ali emlakî

3) Erbab-ı ziraatden olduğu

4) Vergü-yi seneviyesi, Guruş: 600

5) A'sâra vermiş olduğu

Hınta Şa'ir Cem'an yekün

Keyl Keyl Guruş

10 1 105

Guruş Guruş 8 câir öşrü

100 5 113

10 elma öşrü

123

6) Mezrû' tarla

Dönüm:30

Hasılât-ı seneviyesi

Guruş

945 sene 1260

800 sene 1261 (Tahminen)

1745

10) Harir bahçesi

Evlek:1

Hasılât-ı seneviyesi

Guruş

40 sene 1260

50 sene 1261

90

13) Düğesi

Re's

2

14) Tosun

Re's

2

15) Arı kovanı

7) Gayr-i mezzû' tarla Dönüm:60	11) Bıçkı Adet:1	Adet:3 Hasılât-1 seneviyesi
8) Câir Dönüm:5	İcar-1 seneviyesi Guruş	Guruş 15
Hasılât-1 seneviyesi Guruş	200	16) Camus öküzü Çift
72 sene 1260	12) Kara sığır ineği Re's	2
50 sene 1261	4	17) Kara sığır öküzü Çift
122	Hasılât-1 seneviyesi Guruş	3
9) Elma bahçesi Dönüm:...	80	
Hasılât-1 seneviyesi Guruş		
100 sene 1260		
000 sene 1261		

Mecmû'undan bir senede tahminen temettu'ı

Guruş

1652

348 Arabacılıktan temettu'ı

2000

- 1) Hane Numero
11 11
- 2) Bardaklı oğlu Ahmed emlakî
- 3) Erbab-ı ziraatden olduğu
- 4) Vergü-yi seneviyesi, Guruş: 250
- 5) A'sâra vermiş olduğu

Hınta	Şa'ir	Kapluca	Çavdar	Cem'an yekün
Keyl	Keyl	Keyl	Keyl	Guruş
4	2,5	1	2	63,5
Guruş	Guruş	Guruş	Guruş	
40	12,5	3	8	

6) Mezrû' tarla	9) Harir bahçesi	11) Kara sığır ineği
Dönüm:10	Evlek:0,5	Re's
Hasılât-ı seneviyesi	Hasılât-ı seneviyesi	4
Guruş	Guruş	Hasılât-ı seneviyesi
571,5 sene 1260	30 sene 1260	Guruş
<u>500</u> sene 1261 (Tahminen)	<u>70</u> sene 1261	80
1071,5	100	12) Kara sığır öküzü
		Çift
		1

Mecmû'undan bir senede tahminen temettu'ı

Guruş

681,5

118,5 Arabacılıktan temettu'ı

800

- 1) Hane Numero
12 12
- 2) Kocaman oğlu Ali emlakî
- 3) Erbab-ı ziraatden olduğu
- 4) Vergü-yi seneviyesi, Guruş: 265
- 5) A'sâra vermiş olduğu

Hınta	Çavdar	Cem'an yekûn
Keyl	Guruş
1	1	11
Guruş	Guruş	<u>10</u> bostan öşrü
10	1	21

6) Mezrû' tarla	8) Harir bahçesi	10) Bostan
Dönüm:4	Evlek:1	Dönüm.2
Hasılât-ı seneviyesi	Hasılât-ı seneviyesi	Hasılât-ı seneviyesi
Guruş	Guruş	Guruş
99 sene 1260	00 sene 1260	90 sene 1260
<u>150</u> sene 1261 (Tahminen)	50 sene 1261	<u>60</u> sene1261

249	9) Elma bahçesi	150
7) Gayr-i mevrû' tarla	Dönüm:1	
Dönüm:5	Hasılât-ı seneviyyesi	
	Guruş	
	000 sene 1260	
	000 sene 1261	

Mecmû'undan bir senede tahminen temettu'ı

Guruş
189
561 Arabacılıktan temettu'ı
750

1) Hane Numero
13 13

- 2) Hatip oğlu İbrahim emlakî
3) Erbab-ı ziraatden olduđu
4) Vergü-yi seneviyesi, Guruş: 250
5) A'sâra vermiş olduđu

Hinta	Şa'ir	Çavdar	Cem'an yekün
Keyl	Keyl	Keyl	Guruş
1	1	1	19
Guruş	Guruş	Guruş	
10	5	4	

6) Mevrû' tarla	8) Sağman camus	9) Camus öküzü
Dönüm:5	Re's	Çift
Hasılât-ı seneviyyesi	1	1
Guruş	Hasılât-ı seneviyyesi	
171 sene 1260	Guruş	
<u>150</u> sene 1261 (Tahminen)	40	
321		
7) Gayr-i mevrû' tarla		
Dönüm:10		

Mecmû'undan bir senede tahminen temettu'ı

Guruş

211

539 Arabacılıktan temettu'ı

750

1) Hane Numero
14 14

2) Davud oğlu Çakır Mustafa emlakı

3) Erbab-ı ziraatden olduğu

4) Vergü-yi seneviyesi, Guruş: 250

5) A'sâra vermiş olduğu

Hinta	Çavdar	Cem'an yekün
Keyl	Keyl	Guruş
5	1	54
Guruş	Guruş	
50	4	

6) Mezrû' tarla

Dönüm:5

Hasılât-ı seneviyesi

Guruş

482 sene 1260

700 sene 1261 (Tahminen)

1186

7) Gayr-i mezrû' tarla

Dönüm:10

8) Elma bahçesi

Dönüm:5

Hasılât-ı seneviyesi

Guruş

000 sene 1260

000 sene 1261

9) Harir bahçesi

Dönüm:.....

Hasılât-ı seneviyesi

Guruş

80 sene 1260

150 sene 1261

230

10) Bıçkı

Nisf hissesi

Hasılât-ı seneviyesi

Guruş

100

11) Kara sığır ineği

Re's

3

Hasılât-ı seneviyesi

Guruş

60

12) Camus öküzü

Çift

2

13) Kara sığır öküzü

Re's

1

Mecmû'undan bir senede tahminen temettu'ı

Guruş

726

474 Arabacılıktan temettu'ı

1200

1) Hane Numero

15 15

2) Bekir oğlu Tahir emlâkî

3) Erbab-ı ziraatden olduğu

4) Vergü-yi seneviyesi, Guruş: 195

5) A'sâra vermiş olduğu

Hinta Cem'an yekün

Keyl Guruş

2 20

Guruş

20

6) Mezrû' tarla

Dönüm:5

Hasılât-1 seneviyyesi

Guruş

180 sene 1260

300 sene 1261 (Tahminen)

480

7) Gayr-i mezrû' tarla

Dönüm:10

8) Elma bahçesi

Dönüm:5

Hasılât-1 seneviyyesi

Guruş

000 sene 1260

000 sene 1261

9) Harir bahçesi

Evlek:1

Hasılât-1 seneviyyesi

Guruş

000 sene 1260

000 sene 1261

10) Sağman camus

Re's

3

Hasılât-1 seneviyyesi

Guruş

120

11) Nisf pirinç döneği

Bab:0,5

Hasılât-1 seneviyyesi

Guruş

100

12) Kara sığır öküzü

Çift

1

Mecmû'undan bir senede tahminen temettu'ı

Guruş

400

300 Arabacılıktan temettu'ı

700

1) Hane Numero
16 16

2) Merhum Kara Ali'nin yetimleri Fatma ve Emine ve Ayşe emlâkları

3) Erbab-ı ziraatden olduđu

4) Vergü-yi seneviyesi, Guruş: 290

5) Vasisi validesi

6) A'şâra vermiş olduđu

Hınta	Çavdar	Cem'an yekün
Keyl	Keyl	Guruş
3	0,5	32,5
Guruş	Guruş	
30	2,5	

6) Mezrû' tarla

Dönüm:10

Hasılât-ı seneviyyesi

Guruş

292,5 sene 1260

22 sene 1261 (Tahminen)

514,5

7) Gayr-i mezrû' tarla

Dönüm:5

8) Sağman camus

Re's

1

Hasılât-ı seneviyyesi

Guruş

40

9) Kara sığır ineği

Re's

1

Hasılât-ı seneviyyesi

Guruş

20

10) Kara sığır öküzü

Çift

1

Mecmû'undan bir senede tahminen temettu'ı

Guruş

352,5

347,5 Arabacılıktan temettu'ı

700

526

1) Hane Numero

17 17

2) Calık Ahmed oğlu Mustafa emlakı

3) Erbab-ı ziraatden olduğu

4) Vergü-yi seneviyesi, Guruş: 275

5) A'sâra vermiş olduğu

Hinta Şa'ir Cem'an yekün

Keyl Keyl Guruş

2 0,5 22,5

Guruş Guruş 2 câir öşrü

20 2,5 24,5

6) Mezrû' tarla

Dönüm:10

Hasılât-ı seneviyesi

Guruş

202,5 sene 1260

180 sene 1261 (Tahminen)

382,5

7) Gayr-i mezrû' tarla

Dönüm:20

8) Câir

Dönüm:1

Hasılât-ı seneviyesi

Guruş

18 sene 1260

10 sene 1261

28

9) Harir bahçesi

Dönüm:1

Hasılât-ı seneviyesi

Guruş

40 sene 1260

80 sene 1261

120

10) Sağman camus

Re's

1

Hasılât-ı seneviyesi

Guruş

40

11) Camus düğesi

Re's

1

12) Kara sığır ineği

Re's

1

Hasılât-ı seneviyesi

Guruş

20

13) Kara sığır öküzü

Çift

1

Mecmû'undan bir senede tahminen temettu'ı

Guruş

320,5

329,5 Arabacılıktan temettu'ı

- 1) Hane Numero
18 18
- 2) Dürzi oğlu Kürt Hüseyin emlakî
- 3) Erbab-ı ziraatden olduğu
- 4) Vergü-yi seneviyesi, Guruş: 300
- 5) A'şara vermiş olduğu

Hınta	Çavdar	Cem'an yekün
Keyl	Keyl	Guruş
1	0,5	12,5
Guruş	Guruş	5 bostan öşrü
10	2,5	<u>2</u> câir öşrü
		19,5

- | | | |
|--------------------------------|----------------------|----------------------|
| 6) Mezrû' tarla | 10) Harir bahçesi | 12) Sağman camus |
| Dönüm:8 | Dönüm:0,5 | Re's |
| Hasılât-ı seneviyesi | Hasılât-ı seneviyesi | 3 |
| Guruş | Guruş | Hasılât-ı seneviyesi |
| 112,5 sene 1260 | 45 sene 1260 | Guruş |
| <u>65</u> sene 1261 (Tahminen) | <u>35</u> sene 1261 | 120 |
| 177,5 | 80 | 13) Camus düğesi |
| 7) Gayr-i mezrû' tarla | 11) Câir | Çift |
| Dönüm:12 | Dönüm:1 | 1 |
| 8) Bostan | Hasılât-ı seneviyesi | 14) Camus tosun |
| Dönüm:1 | Guruş | Re's |
| Hasılât-ı seneviyesi | 18 sene 1260 | 1 |
| Guruş | <u>10</u> sene 1261 | |
| 45 sene 1260 | 28 | |
| <u>35</u> sene 1261 | | |
| 80 | | |

Mecmû'undan bir senede tahminen temettu'ı

Guruş

395,5

354,5 Arabacılıktan temettu'ı

750

1) Hane Numero
19 19

2) Davud oğlu Çakır Muस्ताfa emlakı

3) Erbab-ı ziraatden olduđu

4) Vergü-yi seneviyesi, Guruş: 305

5) A'şara vermiş olduđu

Hinta	Çavdar	Cem'an yekün
Keyl	Keyl	Guruş
5	2	60
Guruş	Guruş	5 câir öşrü
50	10	65

6) Mezrû' tarla

Dönüm:10

Hasılât-ı seneviyesi

Guruş

540 sene 1260

500 sene 1261 (Tahminen)

1040

7) Gayr-i mezrû' tarla

Dönüm:4

8) Harir bahçesi

Dönüm:0,5

Hasılât-ı seneviyesi

Guruş

36 sene 1260

25 sene 1261

9) Câir

Dönüm:1

Hasılât-ı seneviyesi

Guruş

45 sene 1260

60 sene 1261

105

10) Kara sığır ineđi

Re's

2

Hasılât-ı seneviyesi

Guruş

40

11) Camus öküzü

Çift

1

12) Kara sığır öküzü

Çift

1

Mecmû'undan bir senede tahminen temettu'ı

Guruş

661

839 Arabacılıktan temettu'ı

1) Hane Numero
20 20

2) Mehmed oğlu Ahmed emlakî

3) Erbab-ı ziraatden olduğu

4) Vergü-yi seneviyesi, Guruş: 300

5) A'sâra vermiş olduğu

Hinta	Şa'ir	Çavdar	Cem'an yekün
Keyl	Keyl	Keyl	Guruş
1	1	1	20
Guruş	Guruş	Guruş	5 bostan öşrü
10	5	5	25

6) Mezrû' tarla

Dönüm:5

Hasılât-ı seneviyesi

Guruş

180 sene 1260

200 sene 1261 (Tahminen)

380

8) Harir bahçesi

Dönüm:1

Hasılât-ı seneviyesi

Guruş

100 sene 1260

150 sene 1261

250

9) Bostan

Dönüm:1

Hasılât-ı seneviyesi

Guruş

45 sene 1260

30 sene 1261

75

7) Gayr-i mezrû' tarla

Dönüm:5

Mecmû'undan bir senede tahminen temettu'ı

Guruş

325

375 Arabacılıktan temettu'ı

700

1) Hane Numero
21 21

2) Mehmed oğlu Mehmed emlakî

3) Erbab-ı ziraatden olduğu

4) Vergü-yi seneviyesi, Guruş: 150

5) A'şâra vermiş olduğu

Hinta Cem'an yekün

Keyl Guruş

1,5 15

Guruş

15

6) Mezrû' tarla

7) Kara sığır öküzü

Dönüm:5

Çift

Hasılât-ı seneviyesi

1

Guruş

135 sene 1260

100 sene 1261 (Tahminen)

235

Mecmû'undan bir senede tahminen temettu'ı

Guruş

135

365 Arabacılıktan temettu'ı

500

1) Hane Numero

22

22

2) Merhum Molla Yakup oğlu yetim İbrahim (sene 7) emlâkî

3) Cami-i Şerif Hatibi olduğu

4) Vergü hissesi, Guruş: 000

5) A'şâra vermiş olduğu

Hinta Çavdar Cem'an yekün

Keyl Keyl Guruş

1,5 2 25

Guruş Guruş

15 10

6) Mezrû' tarla	8) Harir bahçesi	10) Kara sığır ineği
Dönüm:10	Evlek:1	Re's
Hasılât-1 seneviyyesi	Hasılât-1 seneviyyesi	1
Guruş	Guruş	Hasılât-1 seneviyyesi
225 sene 1260	30 sene 1260	Guruş
<u>150</u> sene 1261 (Tahminen)	<u>20</u> sene 1261	20
375	50	11) Kara sığır öküzü
7) Gayr-i mezrû' tarla		Çift
Dönüm:15		1

Mecmû'undan bir senede tahminen temettu'ı

Guruş

275

325 Üvey babasının temettu'ı

600

- 1) Hane Numero
23 23
- 2) Kısa boyun oğlu Ahmed emlakî
- 3) Erbab-ı ziraatden olduğu
- 4) Vergü-yi seneviyesi, Guruş: 310
- 5) A'şara vermiş olduğu

Hinta Cem'an yekün

Keyl Guruş

7 70

Guruş 5 bostan öşrü

70 5 câir öşrü

80

6) Mezrû' tarla	10) Harir bahçesi	12) Camus İnek
Dönüm:25	Dönüm:2	Re's
Hasılât-1 seneviyyesi	Hasılât-1 seneviyyesi	5
Guruş	Guruş	Hasılât-1 seneviyyesi
630 sene 1260	100 sene 1260	Guruş

<u>500</u> sene 1261 (Tahminen)	<u>150</u> sene 1261	200
1130	250	13) Kara sığır ineği
7) Gayr-i mevrû' tarla	11) Câir	Re's
Dönüm:20	Dönüm:1	3
8) Bostan	Hasılât-ı seneviyyesi	Hasılât-ı seneviyyesi
Dönüm:1	Guruş	Guruş
Hasılât-ı seneviyyesi	45 sene 1260	60
Guruş	<u>35</u> sene 1261	14) Camus öküzü
45 sene 1260	80	Çift
<u>25</u> sene 1261		1
70		17) Kara sığır öküzü
		Çift
		1

Mecmû'undan bir senede tahminen temettu'ı

Guruş

1080

420 Arabacılıktan temettu'ı

1500

1) Hane Numero
24 24

2) Köse Halil emlakî

3) Erbab-ı ziraatden olduğu

4) Vergü-yi seneviyesi, Guruş: 250

5) A'şâra vermiş olduğu

Hınta	Şa'ir	Çavdar	Cem'an yekün
Keyl	Keyl	Guruş
1,5	1	3	23
Guruş	Guruş	Guruş	
15	5	3	

6) Mevrû' tarla
Dönüm:10

7) Gayr-i mevrû' tarla
Dönüm:5

9) Kara sığır öküzü
Çift

Hasılât-ı seneviyyesi	8) Kara sığır ineği	1
Guruş	Re's	
207 sene 1260	2	
<u>150</u> sene 1261 (Tahminen)	Hasılât-ı seneviyyesi	
357	Guruş	
	40	

Mecmû'undan bir senede tahminen temettu'ı

Guruş
247
<u>253</u> Arabacılıktan temettu'ı
500

1) Hane	Numero
25	25

2) Hop hop Mehmed emlâkî

3) Erbab-ı ziraatden olduđu

4) Vergü-yi seneviyyesi, Guruş: 150

5) A'şâra vermiş olduđu

Hinta Cem'an yekün

Keyl Guruş

2 20

Guruş

20

6) Mezrû' tarla

Dönüm:5

Hasılât-ı seneviyyesi

Guruş

180 sene 1260

100 sene 1261 (Tahminen)

280

7) Gayr-i mezrû' tarla

Dönüm:10

8) Kara sığır öküzü

Çift

1

Mecmû'undan bir senede tahminen temettu'ı

Guruş

180

320 Arabacılıktan temettu'ı

500

- 1) Hane Numero
 26 26
- 2) Sarı Ahmed oğlu Ahmed emlakî
- 3) Erbab-ı ziraatden olduđu
- 4) Vergü-yi seneviyesi, Guruş: 150
- 5) A'şâra vermiş olduđu

Hinta Cem'an yekün

Keyl Guruş

0,5 5

Guruş

5

- 6) Mevrû' tarla

Dönüm:2

Hasılât-ı seneviyesi

Guruş

45 sene 1260

20 sene 1261 (Tahminen)

65

- 7) Manda öküzü

Çift

1

Mecmû'undan bir senede tahminen temettu'ı

Guruş

45

455 Arabacılıktan temettu'ı

500

- 1) Hane Numero
 27 27
- 2) Deli Hasan emlakî
- 3) Erbab-ı ziraatden olduđu

4) Vergü-yi seneviyesi, Guruş:280

5) A'şâra vermiş olduğu

Hınta	Çavdar	Şa'ir	Cem'an yekün
Keyl	Keyl	Guruş
1,5	1	1	20
Guruş	Guruş	Guruş	
15	4	1	

6) Mezrû' tarla

Dönüm:30

Hasılât-ı seneviyyesi

Guruş

180 sene 1260

100 sene 1261 (Tahminen)

280

7) Gayr-i mezrû' tarla

Dönüm:2

8) Camus öküzü

Çift

1

Mecmû'undan bir senede tahminen temettu'ı

Guruş

180

320 Arabacılıktan temettu'ı

500

1) Hane Numero

28

28

2) Davud oğlu Mehmed emlâkî

3) Erbab-ı ziraatden olduğu

4) Vergü-yi seneviyesi, Guruş: 200

5) A'şâra vermiş olduğu

Hınta	Çavdar	Cem'an yekün
Keyl	Keyl	Guruş
1	1	15
Guruş	Guruş	<u>1</u> bostan öşrü
10	5	16

6) Mezrû' tarla	7) Gayr-i mezrû' tarla	9) Kara sığır öküzü
Dönüm:5	Dönüm:4	Çift
Hasılât-ı seneviyesi	8) Bostan	1
Guruş	Dönüm:1	
135 sene 1260	Hasılât-ı seneviyesi	
<u>120</u> sene 1261 (Tahminen)	Guruş	
235	9 sene 1260	
	00 sene 1261	

Mecmû'undan bir senede tahminen temettu'ı

Guruş

144

356 Arabacılıktan temettu'ı

500

1) Hane Numero
29 29

2) Kümbet Abdülfettah emlakî

3) Erbab-ı ziraatden olduğu

4) Vergü-yi seneviyesi, Guruş: 290

5) A'şâra vermiş olduğu

Hinta	Çavdar	Cem'an yekün
Keyl	Keyl	Guruş
1,5	0,5	17,5
Guruş	Guruş	<u>3</u> câir öşrü
15	2,5	20,5

6) Mezrû' tarla

Dönüm:5

Hasılât-ı seneviyesi

Guruş

157,5 sene 1260

100 sene 1261 (Tahminen)

257,5

8) Câir

Dönüm:0,5

Hasılât-ı seneviyesi

Guruş

27 sene 1260

20 sene 1261

120

9) Kara sığır ineği

Re's

2

Hasılât-ı seneviyesi

Guruş

40

10) Kara sığır tosunu

7) Gayr-i mevrû' tarla

Dönüm:5

Re's

1

11) Kara sığır öküzü

Çift

1

Mecmû'undan bir senede tahminen temettu'ı

Guruş

224,5

575,5 Arabacılıktan temettu'ı

800

1) Hane Numero

30

30

2) Molla Salih oğlu Süleyman emlakî

3) Erbab-ı ziraatden olduğu

4) Vergü hissesi, Guruş: 285

5) A'sâra vermiş olduğu

Hınta	Mısır	Çavdar	Cem'an yekûn
Keyl	Keyl	Keyl	Guruş
4	1,5	3	62
Guruş	Guruş	Guruş	
40	16	6	

6) Mevrû' tarla

Dönüm:15

Hasılât-ı seneviyyesi

Guruş

568 sene 1260

300 sene 1261 (Tahminen)

868

8) Sağman camus

Re's

1

Hasılât-ı seneviyyesi

Guruş

40

9) Camus öküzü

Çift

1

10) Kara sığır ineği

Re's

1

Hasılât-ı seneviyyesi

Guruş

20

11) Kara sığır öküzü

Çift

1

7) Gayr-i mevrû' tarla

Dönüm:8

Mecmû'undan bir senede tahminen temettu'ı

Guruş

628

372 Arabacılıktan temettu'ı

1000

1) Hane Numero

31 31

2) Durmuş oğlu Ali emlâkî

3) Erbab-ı ziraatden olduđu

4) Vergü-yi seneviyesi, Guruş: 525

5) A'şâra vermiş olduđu

Hinta Şa'ir Cem'an yekûn

Keyl Keyl Guruş

7 1,5 77,5

Guruş Guruş 5 câir öşrü

70 7,5 82,5

6) Mezrû' tarla

Dönüm:20

Hasılât-ı seneviyesi

Guruş

697,5 sene 1260

600 sene 1261 (Tahminen)

1297,5

7) Gayr-i mezrû' tarla

Dönüm:20

8) Câir

Dönüm:1

Hasılât-ı seneviyesi

Guruş

45 sene 1260

25 sene 1261

70

10) Sağman camus

Re's

4

Hasılât-ı seneviyesi

Guruş

160

11) Kara sığır ineđi

Re's

1

Hasılât-ı seneviyesi

Guruş

20

12) Arı kovanı

Adet:3

Hasılât-ı seneviyesi

Guruş

14) Kısarak

Re's

3

15) Tay

Re's

3

16) Aygır tay

Re's

1

17) Rakib olduđu bargir

Re's

1

18) Camus öküzü

Çift

2

19) Kara sığır öküzü

9) Harir bahçesi	15	Çift
Dönüm:1	13) âsiyâb sülûs hissesi	2
Hasılât-ı seneviyyesi	Bab	
Guruş	İcar-ı seneviyyesi	
300 sene 1260	Guruş	
<u>400</u> sene 1261	100	
700		

Mecmû'undan bir senede tahminen temettu'ı

Guruş

1337,5

662,5 Arabacılıktan temettu'ı

2000

1) Hane Numero

32 32

2) Küçük Süleyman oğlu Abdülkadir emlakî

3) Erbab-ı ziraatden olduğu

4) Vergü-yi seneviyyesi, Guruş: 250

5) A'şâra vermiş olduğu

Hinta Çavdar Cem'an yekün

Keyl Keyl Guruş

1,5 0,5 17,5

Guruş Guruş 3 câir öşrü

15 2,5 20,5

6) Mezrû' tarla

Dönüm:10

Hasılât-ı seneviyyesi

Guruş

157,5 sene 1260

100 sene 1261 (Tahminen)

257,5

7) Gayr-i mezrû' tarla

9) Harir bahçesi

Evlek:1

Hasılât-ı seneviyyesi

Guruş

200 sene 1260

300 sene 1261

500

10) Sağman camus

11) Kara sığır düğesi

Re's

1

12) Kara sığır tosunu

Re's

1

13) Kara sığır öküzü

Çift

Dönüm:15	Re's	1
8) Câir	1	
Dönüm:1	Hasılât-1 seneviyyesi	
Hasılât-1 seneviyyesi	Guruş	
Guruş	40	
27 sene 1260		
<u>20</u> sene 1261		
47		

Mecmû'undan bir senede tahminen temettu'ı

Guruş
524,5
<u>225,5</u> Arabacılıktan temettu'ı
750

- 1) Hane Numero
33 33
- 2) Adalı oğlu Mehmed emlâkî
- 3) Erbab-ı ziraatden olduđu
- 4) Vergü-yi seneviyyesi, Guruş: 240
- 5) A'şara vermiş olduđu
Hinta Cem'an yekün
Keyl Guruş
2 20
Guruş
20

- | | | |
|---------------------------------|-----------------------|----------------------|
| 6) Mezrû' tarla | 8) Kara sığır ineđi | 9) Camus öküzü |
| Dönüm:5 | Re's | Çift |
| Hasılât-1 seneviyyesi | 1 | 1 |
| Guruş | Hasılât-1 seneviyyesi | 10) Kara sığır öküzü |
| 180 sene 1260 | Guruş | Çift |
| <u>100</u> sene 1261 (Tahminen) | 20 | 1 |
| 280 | | |

7) Gayr-i mezrû' tarla

Dönüm:7

Mecmû'undan bir senede tahminen temettu'ı

Guruş

200

700 Arabacılıktan temettu'ı

900

1) Hane Numero

34 34

2) Köse Mehmed emlâkî

3) Erbab-ı ziraatden olduđu

4) Vergü-yi seneviyesi, Guruş: 270

5) A'sâra vermiş olduđu

Hınta Cem'an yekün

Keyl Guruş

2 20

Guruş

20

6) Mezrû' tarla

Dönüm:7

Hasılât-ı seneviyesi

Guruş

180 sene 1260

100 sene 1261 (Tahminen)

280

8) Harir bahçesi

Evlek:1

Hasılât-ı seneviyesi

Guruş

30 sene 1260

40 sene 1261

70

9) Kara sığır öküzü

Çift

1

7) Gayr-i mezrû' tarla

Dönüm:7

Mecmû'undan bir senede tahminen temettu'ı

Guruş

210

290 Arabacılıktan temettu'ı

1) Hane Numero
35 35

2) Topal oğlu Kara Mustafa emlâkî

3) Erbab-ı ziraatden olduğu

4) Vergü hissesi, Guruş:370

5) A'şâra vermiş olduğu

Hinta	Şa'ir	Çavdar	Cem'an yekün
Keyl	Keyl	Keyl	Guruş
5,5	1,5	2	72,5
Guruş	Guruş	Guruş	
55	7,5	10	

6) Mezrû' tarla

Dönüm:20

Hasılât-ı seneviyyesi

Guruş

652,5 sene 1260

600 sene 1261 (Tahminen)

1252,5

7) Gayr-i mezrû' tarla

Dönüm:20

8) Sağman camus

Re's

3

Hasılât-ı seneviyyesi

Guruş

120

9) Kara sığır ineği

Re's

4

Hasılât-ı seneviyyesi

Guruş

80

10) Pirinç döneği

Bab:1

İcar-ı seneviyyesi

Guruş

150

11) Rabi' hizar

Hissesi:1

İcar-ı seneviyyesi

Guruş

50

12) Camus öküzü

Çift

2

13) Kara sığır öküzü

Çift

1

Mecmû'undan bir senede tahminen temettu'ı

Guruş

1052,5

447,5 Arabacılıktan temettu'ı

1) Hane Numero
36 36

2) Kazâ-i Mezbur mukayyidi Mehmed Efendi emlâkî

3) Erbab-ı ziraatden olduđu

4) Vergü-yi seneviyesi, Guruş: 70

5) A'şâra vermiş olduđu

Hinta	Çavdar	Cem'an yekün
Keyl	Keyl	Guruş
2	1	25
Guruş	Guruş	
20	5	

6) Mezrû' tarla

Dönüm:5

Hasılât-ı seneviyesi

Guruş

225 sene 1260

120 sene 1261 (Tahminen)

345

8) Sağman camus

Re's

2

Hasılât-ı seneviyesi

Guruş

80

9) Kara sığır ineđi

Re's

1

Hasılât-ı seneviyesi

Guruş

20

7) Gayr-i mezrû' tarla

Dönüm:5

Mecmû'undan bir senede tahminen temettu'ı

Guruş

325

300 Arabacılıktan temettu'ı

625

1) Hane Numero
37 37

2) Kıpti taifasinden Ahmed emlâkî

3) Cizye-i şer'iyesi, Guruş

35

35 ođlu

70

4) A'şara vermiş olduđu, Guruş:7,5 bostan öşrü

5) Müste'cir olduđu tarla

Merkûmun emlâk ve arâzi vesairesi olmayıp

Dönüm:1

demircilik ile meşgul olup bir senede tahminen

Hasılât-ı seneviyesi

Temettu'ı

Guruş:

Guruş

67,5 sene 1260

700

50 sene 1261 (Tahminen)

67,5 demircilikten temettu'ı

117,5

767,5

1) Hane Numero

38

38

2) Taife-iden Kıpti İbrahim emlâkî

3) Vergü hissesi, Guruş

000

35 cizye-i şer'iyesi

Merkûmun emlâk ve arâzi vesairesi olmayıp Hizmetkârlık ile meşgul olup

Bir senede tahminen temettu'ı

Guruş

300

Cem'an yekün

Temettuât

Vergü

Guruş

Guruş

32842,5

9495

Bervechi tahrir kazâ-i mezbur sekenelerinin emlâk ve arâzi ve temettuları ber mucib ta'limat-ı seniyyecümlerimiz marifetiyle bervechi hakkaniyet tahrir olunmuş olmakla şerh ve tahrir olundu.

2.3. Molla Karyesi

Bolu eyaleti mülhakatından Kocaeli Sancağı dahilinde Âb-ı safi kazâsına tabi Molla karyesi ahalisinin emlak ve arazi ve temettuâtlarının mikdarını mübeyyin defteridir.

1) Hane Numero
1 1

2) Karye-i mezbure sekencesinden Kara bacak oğlu Hacı Ali emlakî

3) Erbab-ı ziraatden olduğu

4) Vergü-yi seneviyesi, Guruş: 505

5) A'sâra vermiş olduğu

Hınta	Şa'ir	Alef	Kapluca	Cem'an yekün
Keyl	Keyl	Keyl	Keyl	Guruş
10	4	2	1	133
Guruş	Guruş	Guruş	Guruş	4,5 Adet-i ağnam rüsumu
100	20	10	3	137,5

6) Mezrû' tarla

Dönüm:30

Hasılât-ı seneviyyesi

Guruş

1197 sene 1260

713 sene 1261 (Tahminen)

1910

9) Erik-elma bahçesi

Dönüm:3

Hasılât-ı seneviyyesi

Guruş

110 sene 1260

000 sene 1261

110

12) Sağman ağnam

Re's

15

Hasılât-ı seneviyyesi

Guruş

135

7) Gayr-i mezrû' tarla

Dönüm:40 (Devir ile ziraat

olunmakta olduğu)

8) Harir bahçesi

Dönüm:0,5

Hasılât-ı seneviyyesi

Guruş

100 sene 1260

150 sene 1261

250

10) Sağman camus

Re's

3

Hasılât-ı seneviyyesi

Guruş

120

11) Sağman inek

Re's

1

Hasılât-ı seneviyyesi

13) Kuzu

Re's

12

14) Manda öküzü

Çift

2

15) Kara sığır öküzü

Çift

1

16) Manda öküzü

Çift

Guruş

2

20

Mecmû'undan bir senede tahminen temettu'ı

Guruş

1682

318 Arabacılıktan temettu'ı

2000

- 1) Hane Numero
2 2
- 2) Kel oğlu Ahmed emlâkî
- 3) Erbab-ı ziraatden olduğu
- 4) Vergü-yi seneviyesi, Guruş: 360
- 5) A'sâra vermiş olduğu

Hinta	Şa'ir	Alef	Kapluca	Cem'an yekün
Keyl	Keyl	Keyl	Keyl	Guruş
4	1	3	1	63
Guruş	Guruş	Guruş	Guruş	5 bostan öşrü
40	5	15	3	<u>6</u> câir öşrü
				74

- 6) Mezrû' tarla
Dönüm:25
Hasılât-ı seneviyesi
Guruş
567 sene 1260
413 sene 1261 (Tahminen)
980
- 7) Gayr-i mezrû' tarla
Dönüm:20 (Kezâlik)
- 8) Harir bahçesi
Dönüm:1
Hasılât-ı seneviyesi
Guruş
100 sene 1260
200 sene 1261
300
- 9) Câir
Dönüm:2
Hasılât-ı seneviyesi
Guruş
54 sene 1260
- 10) Bostan
Dönüm:1
Hasılât-ı seneviyesi
Guruş
45 sene 1260
25 sene 1261
70
- 11) Kara sığır öküzü
Çift
1

40 sene 1261

94

Mecmû'undan bir senede tahminen temettu'ı

Guruş

766

734 Arabacılıktan temettu'ı

1500

1) Hane Numero
3 3

2) Kara bodur oğlu Ali emlâkî

3) Erbab-ı ziraatden olduğu

4) Vergü-yi seneviyesi, Guruş: 267

5) A'şâra vermiş olduğu

Hinta	Şa'ir	Alef	Cem'an yekün
Keyl	Keyl	Keyl	Guruş
2,5	0,5	1	32,5
Guruş	Guruş	Guruş	<u>8</u> bostan öşrü
25	2,5	5	40,5

6) Mezrû' tarla

Dönüm:10

Hasılât-ı seneviyesi

Guruş

292,5 sene 1260

200 sene 1261 (Tahminen)

492,5

8) Harir bahçesi

Dönüm:1

Hasılât-ı seneviyesi

Guruş

50 sene 1260

50 sene 1261

100

10) Sağman camus

Re's

1

Hasılât-ı seneviyesi

Guruş

40

7) Gayr-i mezrû' tarla

Dönüm:20 (Kezâlik)

9) Bostan

Dönüm:1

Hasılât-ı seneviyesi

Guruş

72 sene 1260

60 sene 1261

Mecmû'undan bir senede tahminen temettu'ı

Guruş

454,5

295,5 Arabacılıktan temettu'ı

750

1) Hane Numero

4

4

2) Kara çomak oğlu Ahmed emlakî

3) Erbab-ı ziraatden olduğu

4) Vergü-yi seneviyesi, Guruş: 360

5) A'şâra vermiş olduğu

Hinta Erzen Cem'an yekûn

Keyl Keyl Guruş

3

1

35

Guruş Guruş 10 bostan öşrü

30

5

5 câir öşrü

50

6) Mezrû' tarla

Dönüm:12

Hasılât-ı seneviyesi

Guruş

315 sene 1260

250 sene 1261 (Tahminen)

565

9) Bostan

Dönüm:1

Hasılât-ı seneviyesi

Guruş

45 sene 1260

25 sene 1261

70

11) Sağman camus

Re's

2

Hasılât-ı seneviyesi

Guruş

80

12) Kara sığır öküzü

Çift

1

7) Gayr-i mezrû' tarla

Dönüm:18 (Kezâlik)

8) Elma bahçesi

Dönüm:1

Hasılât-ı seneviyesi

Guruş

10) Câir

Dönüm:2

Hasılât-ı seneviyesi

Guruş

54 sene 1260

40 sene 1261

170 sene 1260

94

000 sene 1261

Mecmû'undan bir senede tahminen temettu'ı

Guruş

700

500 Arabacılıktan temettu'ı

1200

1) Hane Numero

5

5

2) Abdi Paşa oğlu Sarı Ali emlakî

3) Erbab-ı ziraatden olduğu

4) Vergü-yi seneviyesi, Guruş: 250

5) A'şâra vermiş olduğu

Hinta	Şa'ir	Cem'an yekün
Keyl	Keyl	Guruş
1,5	0,5	17,5
Guruş	Guruş	10 bostan öşrü
15	2,5	<u>10</u> câir öşrü
		37,5

6) Mezrû' tarla

Dönüm:20

Hasılât-ı seneviyesi

Guruş

157,5 sene 1260

100 sene 1261 (Tahminen)

257,5

7) Gayr-i mezrû' tarla

Dönüm:80 (Kezâlik)

8) Elma bahçesi

Dönüm:0,5

Hasılât-ı seneviyesi

9) Bostan

Dönüm:2

Hasılât-ı seneviyesi

Guruş

90 sene 1260

60 sene 1261

150

10) Câir

Dönüm:2

Hasılât-ı seneviyesi

Guruş

90 sene 1260

11) Kara sığır ineği

Re's

1

Hasılât-ı seneviyesi

Guruş

20

12) Camus öküzü

Çift

1

13) Kara sığır öküzü

Çift

1

Guruş 80 sene 1261
170 sene 1260 170
000 sene 1261

Mecmû'undan bir senede tahminen temettu'ı

Guruş
994
506 Arabacılıktan temettu'ı
1500

1) Hane Numero
6 6

2) Adalı oğlu Mehmed emlâkî

3) Erbab-ı ziraatden olduğu

4) Vergü-yi seneviyesi, Guruş: 360

5) A'şâra vermiş olduğu

Hinta	Kapluca	Cem'an yekûn
Keyl	Keyl	Guruş
5,5	2	61
Guruş	Guruş	15 bostan öşrü
55	6	10 câir öşrü
		86

6) Mezrû' tarla

Dönüm:20

Hasılât-ı seneviyesi

Guruş

549 sene 1260

500 sene 1261 (Tahminen)

1049

9) Bostan

Dönüm:2

Hasılât-ı seneviyesi

Guruş

135 sene 1260

100 sene 1261

235

11) Harir bahçesi

Dönüm:0,5

Hasılât-ı seneviyesi

Guruş

100 sene 1260

150 sene 1261

250

7) Gayr-i mezrû' tarla

Dönüm:50 (Kezâlik)

8) Elma bahçesi

Dönüm:0,5

10) Câir

Dönüm:2

Hasılât-ı seneviyesi

Guruş

12) Kara sığır öküzü

Re's

1

Hasılât-ı seneviyesi

Hasılât-ı seneviyesi	90 sene 1260	Guruş
Guruş	60 sene 1261	20
100 sene 1260	94	13) Camus öküzü
000 sene 1261		Çift
		1
		14) Kara sığır öküzü
		Çift
		1

Mecmû'undan bir sene tahminen temettu'ı

Guruş
994
506 Arabacılıktan temettu'ı
1500

1) Hane Numero

7 7

2) Kara çomak oğlu Hüseyin Emlâkî

3) Erbab-ı ziraatden olduğu

4) Vergü-yi seneviyesi, Guruş: 360

5) A'sâra vermiş olduğu

Hinta	Şa'ir	Kapluca	Cem'an yekün
Keyl	Keyl	Keyl	Guruş
4	0,5	1,5	47
Guruş	Guruş	Guruş	20 elma öşrü
40	2,5	4,5	15 câir öşrü
			10 bostan öşrü
			92

6) Mezrû' tarla

Dönüm:12

Hasılât-ı seneviyesi

Guruş

423 sene 1260

9) Bostan

Dönüm:2

Hasılât-ı seneviyesi

Guruş

90 sene 1260

11) Harir bahçesi

Dönüm:1

Hasılât-ı seneviyesi

Guruş

100 sene 1260

<u>400</u> sene 1261 (Tahminen) 823	<u>60</u> sene 1261 150	<u>115</u> sene 1261 215
7) Gayr-i mezzû' tarla Dönüm:20 (Kezâlik)	10) Câir Dönüm:3	12) Sağman camus Re's
8) Elma bahçesi Dönüm:1 Hasılât-ı seneviyesi Guruş 180 sene 1260 000 sene 1261	Hasılât-ı seneviyesi Guruş 135 sene 1260 <u>100</u> sene 1261 235	1 Hasılât-ı seneviyesi Guruş 40 13) Kara sığır öküzü Çift 1

Mecmû'undan bir senede tahminen temettu'ı

Guruş

968

232 Arabacılıktan temettu'ı

1200

- 1) Hane Numero
8 8
- 2) Akbaş oğlu Mustafa emlâkî
- 3) Erbab-ı ziraatden olduğu
- 4) Vergü-yi seneviyesi, Guruş: 360
- 5) A'sâra vermiş olduğu

Hınta	Şa'ir	Kapluca	Cem'an yekûn
Keyl	Keyl	Keyl	Guruş
4	1	1	48
Guruş	Guruş	Guruş	20 elma öşrü
40	5	3	10 bostan öşrü
			<u>10</u> câir öşrü
			88

- | | | |
|-----------------------------|----------------------|------------------------------|
| 6) Mezzû' tarla
Dönüm:10 | 9) Bostan
Dönüm:2 | 11) Kara sığır ineği
Re's |
|-----------------------------|----------------------|------------------------------|

Hasılât-ı seneviyyesi	Hasılât-ı seneviyyesi	2
Guruş	Guruş	Hasılât-ı seneviyyesi
432 sene 1260	90 sene 1260	Guruş
<u>400</u> sene 1261 (Tahminen)	<u>60</u> sene 1261	40
832	150	12) Kara sığır öküzü
7) Gayr-i mevrû' tarla	10) Câir	Çift
Dönüm:10 (Kezâlik)	Dönüm:2	1
8) Elma bahçesi	Hasılât-ı seneviyyesi	
Dönüm:2	Guruş	
Hasılât-ı seneviyyesi	90 sene 1260	
Guruş	<u>60</u> sene 1261	
180 sene 1260	150	
000 sene 1261		

Mecmû'undan bir senede tahminen temettu'ı

Guruş
1012
488 Arabacılıktan temettu'ı
1500

1) Hane Numero
9 9

- 2) İmam oğlu Mustafa emlâkî
3) Erbab-ı ziraatden olduğu
4) Vergü-yi seneviyyesi, Guruş: 430
5) A'şâra vermiş olduğu

Hinta	Şa'ir	Kapluca	Cem'an yekün
Keyl	Keyl	Keyl	Guruş
4,5	0,5	2,5	55
Guruş	Guruş	Guruş	20 elma öşrü
45	2,5	7,5	<u>5</u> bostan öşrü
			80

- 6) Mevrû' tarla 9) Elma bahçesi 11) Kara sığır ineği

Dönüm:10	Dönüm:2	Re's
Hasılât-ı seneviyesi	Hasılât-ı seneviyesi	1
Guruş	Guruş	Hasılât-ı seneviyesi
495 sene 1260	180 sene 1260	Guruş
<u>250</u> sene 1261 (Tahminen)	<u>000</u> sene 1261	20
745	180	12) Kara sığır öktüzü
7) Gayr-i mezrû' tarla	10) Bostan	Çift
Dönüm:10 (Kezâlik)	Dönüm:1	1
	Hasılât-ı seneviyesi	13) Manda öktüzü
	Guruş	Çift
	45 sene 1260	1
	<u>25</u> sene 1261	
	70	

Mecmû'undan bir sene tahminen temettu'ı

Guruş

740

1260 Arabacılıktan temettu'ı

2000

- 1) Hane Numero
10 10
- 2) Kara Mehmed oğlu Hasan emlakî
- 3) Erbab-ı ziraatden olduğu
- 4) Vergü-yi seneviyesi, Guruş: 240
- 5) A'sâra vermiş olduğu
- | | |
|-------|--------------------|
| Hınta | Cem'an yekün |
| Keyl | Guruş |
| 1 | 10 |
| Guruş | <u>2</u> elma öşrü |
| 10 | 12 |
- 6) Mezrû' tarla 8) Harir bahçesi 9) Câir
- Dönüm:1,5 Dönüm:0,5 Dönüm:0,5

Hasılât-ı seneviyyesi	Hasılât-ı seneviyyesi	Hasılât-ı seneviyyesi
Guruş	Guruş	Guruş
90 sene 1260	110 sene 1260	18 sene 1260
<u>50</u> sene 1261 (Tahminen)	<u>140</u> sene 1261	<u>10</u> sene 1261
140	250	28

7) Gayr-i mevrû' tarla

Dönüm:28,5 (Kezâlik)

Mecmû'undan bir sene tahminen temettu'ı

Guruş

218

282 Arabacılıktan temettu'ı

500

1) Hane Numero

11 11

2) Daldır oğlu Abdi emlâkî

3) Erbab-ı ziraatden olduđu

4) Vergü-yi seneviyyesi, Guruş: 280

5) A'şara vermiş olduđu

Hinta	Şa'ir	Kapluca	Cem'an yekün
Keyl	Keyl	Keyl	Guruş
1	1,5	2	23,5
Guruş	Guruş	Guruş	15 elma öşrü
10	7,5	6	<u>7</u> câir öşrü
			35,5

6) Mevrû' tarla

Dönüm:5

Hasılât-ı seneviyyesi

Guruş

211,5 sene 1260

200 sene 1261 (Tahminen)

411,5

9) Harir bahçesi

Dönüm:0,5

Hasılât-ı seneviyyesi

Guruş

30 sene 1260

50 sene 1261

80

11) Kara sığır ineđi

Re's

2

Hasılât-ı seneviyyesi

Guruş

40

12) Kara sığır öküzü

7) Gayr-i mevrû' tarla Dönüm:5 (Kezâlik)	10) Câir Dönüm:2	Çift 1
8) Elma bahçesi Dönüm:1 Hasılât-1 seneviyesi Guruş 135 sene 1260 000 sene 1261	Hasılât-1 seneviyesi Guruş 23 sene 1260 <u>50</u> sene 1261 83	

Mecmû'undan bir senede tahminen temettu'ı

Guruş
478,5
221,5 Arabacılıktan temettu'ı
700

- 1) Hane Numero
12 12
- 2) Kavlı oğlu Abdullah emlâkî
- 3) Erbab-ı ziraatden olduğu
- 4) Vergü-yi seneviyesi, Guruş: 300
- 5) A'sâra vermiş olduğu

Hınta	Şa'ir	Alef	Kapluca	Cem'an yekün
Keyl	Keyl	Keyl	Keyl	Guruş
3,5	1,5	4	1	70,5
Guruş	Guruş	Guruş	Guruş	<u>5</u> bostan öşrü
35	7,5	20	3	75,5

6) Müste'cir Olduğu Tarla Dönüm:15 Hasılât-1 seneviyesi Guruş 589,5 sene 1260 <u>300</u> sene 1261 (Tahminen)	8) Harir bahçesi Dönüm:0,5 Hasılât-1 seneviyesi Guruş 30 sene 1260 <u>50</u> sene 1261	10) Kara sığır ineği Re's 1 Hasılât-1 seneviyesi Guruş 20
--	---	--

889,5	80	11) Kara sığır öküzü
7) Gayr-i mevrû' tarla	9) Bostan	Çift
Dönüm:12 (Kezâlik)	Dönüm:1	2
	Hasılât-ı seneviyyesi	
	Guruş	
	45 sene 1260	
	<u>25</u> sene 1261	
	70	

Mecmû'undan bir senede tahminen temettu'ı

Guruş
684,5
815,5 Arabacılıktan temettu'ı
1500

1) Hane	Numero	
13	13	
2) Cüci oğlu Abdurrahman emlakî		
3) Erbab-ı ziraatden olduğu		
4) Vergü-yi seneviyesi, Guruş: 360		
5) A'sâra vermiş olduğu		
Hinta	Kapluca	Cem'an yekün
Keyl	Keyl	Guruş
6	0,5	66
Guruş	Guruş	8 câir öşrü
60	2,5	<u>7</u> bostan öşrü
		81
6) Müsta'cir olduğu tarla	8) Bostan	10) Harir bahçesi
Dönüm:25	Dönüm:1	Dönüm:1
Hasılât-ı seneviyesi	Hasılât-ı seneviyesi	Hasılât-ı seneviyesi
Guruş	Guruş	Guruş
423 sene 1260	63 sene 1260	80 sene 1260
<u>400</u> sene 1261 (Tahminen)	<u>40</u> sene 1261	<u>100</u> sene 1261

823	103	180
7) Gayr-i mezrû' tarla	9) Câir	11) Kara sığır öküzü
Dönüm:5 (Kezâlik)	Dönüm:2	Çift
	Hasılât-ı seneviyyesi	2
	Guruş	
	72 sene 1260	
	<u>50</u> sene 1261	
	122	

Mecmû'undan bir senede tahminen temettu'ı

Guruş
809
1191 Arabacılıktan temettu'ı
2000

- 1) Hane Numero
14 14
- 2) Dokurcunlu oğlu Mehmed
- 3) Erbab-ı ziraatden olduğu
- 4) Vergü-yi seneviyyesi, Guruş: 94
- 5) A'şâra vermiş olduğu

Hinta	Kapluca	Cem'an yektin
Keyl	Keyl	Guruş
1,5	1	18
Guruş	Guruş	<u>12</u> bostan öşrü
15	3	30

6) Mezrû' tarla	8) Bostan	10) Kara sığır ineği
Dönüm:8	Dönüm:3	Re's
Hasılât-ı seneviyyesi	Hasılât-ı seneviyyesi	1
Guruş	Guruş	Hasılât-ı seneviyyesi
162 sene 1260	108 sene 1260	Guruş
<u>100</u> sene 1261 (Tahminen)	<u>82</u> sene 1261	20
262	190	11) Camus öküzü

7) Gayr-i mezrû' tarla	9) Sağman camus	Çift
Dönüm:40	Re's	1
	1	
	Hasılât-ı seneviyyesi	
	Guruş	
	40	
	Mecmû'undan bir senede tahminen temettu'ı	
	Guruş	
	330	
	<u>420</u> Arabacılıktan temettu'ı	
	750	

1) Hane	Numero
15	15
2) Kaya Bey'in oğlu Ali emlakî	
3) Erbab-ı ziraatden olduğu	
4) Vergü-yi seneviyyesi, Guruş: 430	
5) A'sâra vermiş olduğu	
Hinta	Cem'an yekün
Keyl	Guruş
8	80
Guruş	10 bostan öşrü
80	10 câir öşrü
	<u>20</u> elma öşrü
	120

6) Mezrû' tarla	9) Harir bahçesi	11) Kara sığır ineği
Dönüm:15	Dönüm:0,5	Re's
Hasılât-ı seneviyyesi	Hasılât-ı seneviyyesi	4
Guruş	Guruş	Hasılât-ı seneviyyesi
720 sene 1260	150 sene 1260	Guruş
<u>500</u> sene 1261 (Tahminen)	<u>190</u> sene 1261	80
1220	340	12) Kara sığır öküzü

7) Gayr-i mevrû' tarla	10) Câir	Çift
Dönüm:10 (Kezâlik)	Dönüm:2	1
8) Elma bahçesi	Hasılât-ı seneviyesi	
Dönüm:2	Guruş	
Hasılât-ı seneviyesi	90 sene 1260	
Guruş	<u>80</u> sene 1261	
180 sene 1260	170	
000 sene 1261		

Mecmû'undan bir senede tahminen temettu'ı

Guruş
1310
690 Arabacılıktan temettu'ı
2000

- 1) Hane Numero
16 16
- 2) Musa oğlu Sadık emlakî
- 3) Erbab-ı ziraatden olduğu
- 4) Vergü-yi seneviyesi, Guruş: 360
- 5) A'şâra vermiş olduğu

Hinta	Kapluca	Cem'an yekün
Keyl	Keyl	Guruş
4,5	1	48
Guruş	Guruş	7,5 elma öşrü
45	3	8 câir öşrü
		<u>7</u> bostan öşrü
		70,5

6) Mevrû' tarla	9) Bostan	11) Harir bahçesi
Dönüm:20	Dönüm:1	Dönüm:1
Hasılât-ı seneviyesi	Hasılât-ı seneviyesi	Hasılât-ı seneviyesi
Guruş	Guruş	Guruş
432 sene 1260	63 sene 1260	300 sene 1260

<u>300</u> sene 1261 (Tahminen)	<u>40</u> sene 1261	<u>400</u> sene 1261
732	103	700
7) Gayr-i mevrû' tarla	10) Câir	12) Kara sığır öküzü
Dönüm:10 (Kezâlik)	Dönüm:2	Çift
	Hasılât-ı seneviyesi	1
	Guruş	
	72 sene 1260	
	<u>50</u> sene 1261	
	122	

Mecmû'undan bir senede tahminen temettu'ı

Guruş

934,5

565,5 Arabacılıktan temettu'ı

1500

1) Hane Numero
17 17

2) Cüce oğlu Hasan emlakî

3) Erbab-ı ziraatden olduğu

4) Vergü-yi seneviyesi, Guruş: 300

5) A'sâra vermiş olduğu

Hınta	Kapluca	Cem'an yekün
Keyl	Keyl	Guruş
4	1	43
Guruş	Guruş	18 elma öşrü
40	3	<u>10</u> bostan öşrü
		71

6) Mevrû' tarla

Dönüm:20

Hasılât-ı seneviyesi

Guruş

387 sene 1260

8) Bostan

Dönüm:2

Hasılât-ı seneviyesi

Guruş

90 sene 1260

10) Kara sığır ineği

Re's

1

Hasılât-ı seneviyesi

Guruş

<u>300</u> sene 1261 (Tahminen)	<u>60</u> sene 1261	20
687	150	11) Manda öküzü
7) Gayr-i mevrû' tarla	9) Elma bahçesi	Çift
Dönüm:30 (Kezâlik)	Dönüm:1	1
	Hasılât-1 seneviyesi	
	Guruş	
	162 sene 1260	
	000 sene 1261	

Mecmû'undan bir senede tahminen temettu'ı

Guruş

659

541 Arabacılıktan temettu'ı

1200

1) Hane Numero
18 18

2) Bıçkıcı oğlu miskin Osman emlâkî

3) Erbab-ı ziraatden olduđu

4) Vergü-yi seneviyesi, Guruş: 105

5) A'şâra vermiş olduđu,

Cem'an yekün

Guruş

5 elma öşrü

7 câir öşrü

12

6) Elma bahçesi

Dönüm:1

Hasılât-1 seneviyesi

Guruş

45 sene 1260

00 sene 1261 (Tahminen)

7) Câir

Dönüm:1

Hasılât-1 seneviyesi

Guruş

63 sene 1260

50 sene 1261

113

8) Kara sığır ineđi

Re's

2

Hasılât-1 seneviyesi

Guruş

40

9) Tosun (Sene 2)

Mecmû'undan bir senede tahminen temettu'ı

Guruş

148

000 Miskin olduğundan şunun bunun
ianesiyle geçinmekte olduğu

- 1) Hane Numero
 19 19
- 2) Kara Ali oğlu Hasan emlakî
- 3) Erbab-ı ziraatden olduğu
- 4) Vergü-yi seneviyesi, Guruş: 300
- 5) A'sâra vermiş olduğu

Hınta	Kapluca	Cem'an yekûn
Keyl	Keyl	Guruş
3	1	33
Guruş	Guruş	7 bostan öşrü
30	3	5 elma öşrü
		45

- | | | |
|--------------------------|-----------------------|-----------------------|
| 6) Mezrû' tarla | 8) Bostan | 9) Elma bahçesi |
| Dönüm:8 | Dönüm:1 | Dönüm:0,5 |
| Hasılât-ı seneviyyesi | Hasılât-ı seneviyyesi | Hasılât-ı seneviyyesi |
| Guruş | Guruş | Guruş |
| 297 sene 1260 | 63 sene 1260 | 45 sene 1260 |
| 200 sene 1261 (Tahminen) | 50 sene 1261 | 00 sene 1261 |
| 497 | 113 | 10) Manda öküzü |
| 7) Gayr-i mezrû' tarla | | Çift |
| Dönüm:12 (Kezâlik) | | 1 |
| | | 11) Kara sığır öküzü |
| | | Çift |
| | | 1 |

Mecmû'undan bir senede tahminen temettu'ı

Guruş

405

495 Arabacılıktan temettu'ı

900

- 1) Hane Numero
20 20
- 2) Kara Ahmed oğlu Ali emlâkî
- 3) Erbab-ı ziraatden olduğu
- 4) Vergü-yi seneviyesi, Guruş: 360
- 5) A'sâra vermiş olduğu

Hınta	Şa'ir	Cem'an yekün
Keyl	Keyl	Guruş
5	2	60
Guruş	Guruş	10 elma öşrü
50	10	10 bostan öşrü
		<u>6</u> elma öşrü
		83

- | | | |
|---------------------------------|-----------------------|-----------------------|
| 6) Mezrû' tarla | 9) Harir bahçesi | 11) Kara sığır ineği |
| Dönüm:17 | Dönüm:0,5 | Re's |
| Hasılât-ı seneviyyesi | Hasılât-ı seneviyyesi | 3 |
| Guruş | Guruş | Hasılât-ı seneviyyesi |
| 540 sene 1260 | 50 sene 1260 | Guruş |
| <u>400</u> sene 1261 (Tahminen) | <u>56</u> sene 1261 | 60 |
| 940 | 106 | 12) Kara sığır öküzü |
| 7) Gayr-i mezrû' tarla | 10) Câir | Çift |
| Dönüm:5 (Kezâlik) | Dönüm:1 | 1 |
| 8) Elma bahçesi | Hasılât-ı seneviyyesi | 13) Kara sığır tosunu |
| Dönüm:2 | Guruş | Çift |
| Hasılât-ı seneviyyesi | 54 sene 1260 | 1 |
| Guruş | <u>40</u> sene 1261 | |

63 sene 1260

94

.... sene 1261

Mecmû'undan bir senede tahminen temettu'ı

Guruş

857

793 Arabacılıktan temettu'ı

1650

1) Hane Numero

21 21

2) Kel oğlu Abdurrahman emlakî

3) Erbab-ı ziraatden olduğu

4) Vergü-yi seneviyesi, Guruş: 480

5) A'sâra vermiş olduğu

Hınta	Şa'ir	Kapluca	Cem'an yekün
Keyl	Keyl	Keyl	Guruş
8,5	3,5	2	108,5
Guruş	Guruş	Guruş	15 bostan öşrü
85	17,5	6	<u>10</u> câir öşrü
			133,5

6) Müste'cir Olduğu Tarla

Dönüm:40

Hasılât-1 seneviyesi

Guruş

976,5 sene 1260

500 sene 1261 (Tahminen)

1476,5

9) Harir bahçesi

Dönüm:0,5

Hasılât-1 seneviyesi

Guruş

500 sene 1260

700 sene 1261

1200

11) Sağman camus

Re's

1

Hasılât-1 seneviyesi

Guruş

40

7) Gayr-i mevrû' tarla

Dönüm:50 (Kezâlik)

8) Bostan

Dönüm:2

Hasılât-1 seneviyesi

10) Câir

Dönüm:2

Hasılât-1 seneviyesi

Guruş

90 sene 1260

12) Kara sığır ineği

Re's

4

Hasılât-1 seneviyesi

Guruş

80

Guruş	<u>60</u> sene 1261	13) Kara sığır öküzü
135 sene 1260	150	Çift
<u>100</u> sene 1261		1
235		14) Kara sığır tosunu
		Re's
		4
		15) Manda öküzü
		Çift
		1

Mecmû'undan bir senede tahminen temettu'ı

Guruş

1821,5

838,5 Arabacılıktan temettu'ı

2660

1) Hane	Numero	
22	22	
2) Topal oğlu Mehmed emlâkî		
3) Erbab-ı ziraatden olduğu		
4) Vergü-yi seneviyesi, Guruş: 305		
5) A'sâra vermiş olduğu		
Hinta	Kapluca	Cem'an yekûn
Keyl	Keyl	Guruş
4	1	43
Guruş	Guruş	15 bostan öşrü
40	3	<u>10</u> câir öşrü
		68
6) Mezrû' tarla		8) Bostan
Dönüm:15		Dönüm:3
Hasılât-ı seneviyyesi		Hasılât-ı seneviyyesi
Guruş		Guruş
387 sene 1260		135 sene 1260
		10) Harir bahçesi
		Dönüm:.....
		Hasılât-ı seneviyyesi
		Guruş
		50 sene 1260

<u>250</u> sene 1261 (Tahminen) 637	<u>100</u> sene 1261 235	<u>50</u> sene 1261 100
7) Gayr-i mevrû' tarla Dönüm:6 (Kezâlik)	9) Câir Dönüm:2 Hasılât-1 seneviyyesi Guruş 90 sene 1260 <u>60</u> sene 1261 150	11) Kara sığır öküzü Çift 1

Mecmû'undan bir senede tahminen temettu'ı

Guruş

662

382 Arabacılıktan temettu'ı

1000

1) Hane Numero
23 23

2) Cüce oğlu Halil emlâkî

3) Erbab-1 ziraatden olduđu

4) Vergü-yi seneviyyesi, Guruş: 360

5) A'şâra vermiş olduđu

Hınta	Kapluca	Cem'an yekün
Keyl	Keyl	Guruş
4	1	43
Guruş	Guruş	10 bostan öşrü
40	3	<u>10</u> câir öşrü
		63

6) Mevrû' tarla

Dönüm:16

Hasılât-1 seneviyyesi

Guruş

387 sene 1260

9) Harir bahçesi

Dönüm:Rabi'

Hasılât-1 seneviyyesi

Guruş

100 sene 1260

11) Sağman camus

Re's

2

Hasılât-1 seneviyyesi

Guruş

<u>200</u> sene 1261 (Tahminen)	<u>100</u> sene 1261	80
587	200	12) Kara sığır ineği
7) Gayr-i mevrû' tarla	10) Câir	Re's
Dönüm:20 (Kezâlik)	Dönüm:2	1
8) Bostan	Hasılât-1 seneviyesi	Hasılât-1 seneviyesi
Dönüm:2	Guruş	Guruş
Hasılât-1 seneviyesi	90 sene 1260	20
Guruş	<u>60</u> sene 1261	13) Malak
90 sene 1260	150	Re's
<u>60</u> sene 1261		2
150		14) Kara sığır öküzü
		Çift
		2

Mecmû'undan bir senede tahminen temettu'ı

Guruş

767

833 Arabacılıktan temettu'ı

1600

- 1) Hane Numero
24 24
- 2) Kara çomak oğlu İsmail emlâkî
- 3) Erbab-1 ziraatden olduğu
- 4) Vergü-yi seneviyesi, Guruş: 360
- 5) A'sâra vermiş olduğu

Hinta	Şa'ir	Kapluca	Cem'an yekün
Keyl	Keyl	Keyl	Guruş
6	2	2	76
Guruş	Guruş	Guruş	20 elma öşrü
60	10	6	15 bostan öşrü
			<u>10</u> câir öşrü
			121

6) Mezrû' tarla	9) Harir bahçesi	11) Elma bahçesi
Dönüm:25	Dönüm:Rabi'	Dönüm:1
Hasılât-ı seneviyesi	Hasılât-ı seneviyesi	Hasılât-ı seneviyesi
Guruş	Guruş	Guruş
684 sene 1260	40 sene 1260	180 sene 1260
<u>500</u> sene 1261 (Tahminen)	<u>100</u> sene 1261	000 sene 1261
1184	140	12) Kara sığır ineği
7) Gayr-i mezrû' tarla	10) Câir	Re's
Dönüm:15 (Kezâlik)	Dönüm:2	2
8) Bostan	Hasılât-ı seneviyesi	Hasılât-ı seneviyesi
Dönüm:3	Guruş	Guruş
Hasılât-ı seneviyesi	90 sene 1260	40
Guruş	<u>60</u> sene 1261	13) Manda öküzü
135 sene 1260	150	Çift
<u>100</u> sene 1261		1
235		14) Kara sığır öküzü
		Çift
		1

Mecmû'undan bir senede tahminen temettu'ı

Guruş

1169

331 Arabacılıktan temettu'ı

1500

- 1) Hane Numero
25 25
 - 2) Kara çomak oğlu Mehmed Ali emlâkî
 - 3) Erbab-ı ziraatden olduğu
 - 4) Vergü-yi seneviyesi, Guruş: 505
 - 5) A'şâra vermiş olduğu
- | | | | |
|-------|-------|---------|--------------|
| Hinta | Şa'ir | Kapluca | Cem'an yekün |
| Keyl | Keyl | Keyl | Guruş |

10	3,5	1,5	122,5	
Guruş	Guruş	Guruş	50 elma öşrü	
100	17,5	5	15 bostan öşrü	
			<u>10 câir öşrü</u>	
			197,5	
6) Mezrû' tarla		10) Harir bahçesi		14) Manda öküzü
Dönüm:40		Evlek:1,5		Çift
Hasılât-1 seneviyyesi		Hasılât-1 seneviyyesi		2
Guruş		Guruş		15) Kara sığır düğesi
1102,5 sene 1260		300 sene 1260		Re's
<u>807,5</u> sene 1261 (Tahminen)		<u>600</u> sene 1261		1
1910		900		16) Kara sığır öküzü
7) Gayr-i mezrû' tarla		11) Sağman camus		Çift
Dönüm:60		Re's		1
8) Câir		2		17) Sağman ağnam
Dönüm:8		Hasılât-1 seneviyyesi		Re's
Hasılât-1 seneviyyesi		Guruş		8
Guruş		80		Hasılât-1 seneviyyesi
90 sene 1260		12) Kara sığır ineği		Guruş
<u>60</u> sene 1261		Re's		72
150		3		18) Kısır ağnam
9) Elma bahçesi		Hasılât-1 seneviyyesi		Re's
Dönüm:5		Guruş		3
Hasılât-1 seneviyyesi		60		Hasılât-1 seneviyyesi
Guruş		13) Kara sığır tosunu		Guruş
450 sene 1260		Re's		9,5
000 sene 1261		1		

Mecmû'undan bir senede tahminen temettu'ı

Guruş

2299

701 Arabacılıktan temettu'ı

3000

- 1) Hane Numero
26 26
- 2) Musa ođlu İbrahim emlâkî
- 3) Erbab-ı ziraatden olduđu
- 4) Vergü-yi seneviyesi, Guruş: 360
- 5) A'şâra vermiş olduđu

Hınta	Alef	Kapluca	Cem'an yekün
Keyl	Keyl	Keyl	Guruş
5	1	2	61
Guruş	Guruş	Guruş	10 elma öşrü
50	5	6	10 bostan öşrü
			7 câir öşrü
			88

- | | | |
|---------------------------------|----------------------|----------------------|
| 6) Mezrû' tarla | 9) Harir bahçesi | 11) Bostan |
| Dönüm:25 | Dönüm:Rabi' | Dönüm:1 |
| Hasılât-ı seneviyesi | Hasılât-ı seneviyesi | Hasılât-ı seneviyesi |
| Guruş | Guruş | Guruş |
| 549 sene 1260 | 70 sene 1260 | 90 sene 1260 |
| <u>301</u> sene 1261 (Tahminen) | <u>100</u> sene 1261 | <u>50</u> sene 1261 |
| 850 | 170 | 140 |
| 7) Gayr-i mezrû' tarla | 10) Câir | 12) Kara sığır öküzü |
| Dönüm:20 (Kezâlik) | Dönüm:1 | Çift |
| 8) Elma bahçesi | Hasılât-ı seneviyesi | 1 |
| Dönüm:..... | Guruş | |
| Hasılât-ı seneviyesi | 63 sene 1260 | |
| Guruş | <u>50</u> sene 1261 | |
| 90 sene 1260 | 113 | |
| 00 sene 1261 | | |

Mecmû'undan bir senede tahminen temettu'ı

Guruş
902

848 Arabacılıktan temettu'ı

1750

1) Hane Numero

27 27

2) Şaban Paşa oğlu Halil emlakî

3) Erbab-ı ziraatden olduğu

4) Vergü-yi seneviyesi, Guruş: 280

5) A'sâra vermiş olduğu

Hınta Şa'ir Cem'an yekün

Keyl Keyl Guruş

3 1 35

Guruş Guruş 15 elma öşrü

30 5 10 bostan öşrü

10 câir öşrü

70

6) Mezrû' tarla

Dönüm:15

Hasılât-ı seneviyesi

Guruş

315 sene 1260

200 sene 1261 (Tahminen)

515

8) Câir

Dönüm:2

Hasılât-ı seneviyesi

Guruş

90 sene 1260

60 sene 1261

150

10) Bostan

Dönüm:3

Hasılât-ı seneviyesi

Guruş

90 sene 1260

80 sene 1261

170

7) Gayr-i mezrû' tarla

Dönüm:30 (Kezâlik)

9) Elma bahçesi

Dönüm:0,5

Hasılât-ı seneviyesi

Guruş

135 sene 1260

000 sene 1261

11) Kara sığır öküzü

Çift

1

Mecmû'undan bir senede tahminen temettu'ı

Guruş

630

170 Arabacılıktan temettu'ı

800

- 1) Hane Numero
28 28
- 2) Karagöz oğlu Ali emlakî
- 3) Erbab-ı ziraatden olduğu
- 4) Vergü-yi seneviyesi, Guruş: 000
- 5) Muhtar olduğu
- 6) A'şâra vermiş olduğu

Hinta	Şa'ir	Cem'an yekün
Keyl	Keyl	Guruş
3,5	2	45
Guruş	Guruş	<u>8</u> elma öşrü
35	10	53

- | | | |
|---------------------------------|-----------------------|-----------------------|
| 7) Müste'cir olduğu tarla | 9) Harir bahçesi | 10) Kara sığır ineği |
| Dönüm:15 | Dönüm:1 | Re's |
| Hasılât-ı seneviyyesi | Hasılât-ı seneviyyesi | 1 |
| Guruş | Guruş | Hasılât-ı seneviyyesi |
| 405 sene 1260 | 40 sene 1260 | Guruş |
| <u>300</u> sene 1261 (Tahminen) | <u>40</u> sene 1261 | 20 |
| 705 | 80 | |

- 8) Elma bahçesi

Dönüm:1
Hasılât-ı seneviyyesi
Guruş
72 sene 1260
00 sene 1261

Mecmû'undan bir senede tahminen temettu'ı

Guruş

537

263 Arabacılıktan temettu'ı

- 1) Hane Numero
 29 29
- 2) Kama ođlu Ali Osman emlakî
- 3) Erbab-1 ziraatden olduđu
- 4) Vergü-yi seneviyesi, Guruş: 175
- 5) A'şâra vermiş olduđu

Hinta	Şa'ir	Cem'an yekün
Keyl	Keyl	Guruş
1,5	2	25
Guruş	Guruş	<u>20</u> elma öşrü
15	10	45

- 6) Mezrû' tarla

Dönüm:6
 Hasılât-1 seneviyesi
 Guruş
 225 sene 1260
200 sene 1261 (Tahminen)
 425

- 7) Elma bahçesi

Dönüm:1
 Hasılât-1 seneviyesi
 Guruş
 180 sene 1260
 000 sene 1261

Mecmû'undan bir sene tahminen temettu'ı

Guruş

405

345 Arabacılıktan temettu'ı

750

- 1) Hane Numero
 30 30
- 2) Karagöz ođlu Ali emlakî
- 3) Vergü-yi seneviyesi, Guruş:94
- 4) Mezrû' tarla
 Dönüm: 5

- 5) Harir bahçesi
 Dönüm:Rabi'

- 6) Kara sığır ineđi
 Re's

İcar-ı seneviyesi

Guruş

100

Hasılât-ı seneviyesi

Guruş

50 sene 1260

50 sene 1261

100

2

Hasılât-ı seneviyesi

Guruş

40

7) Tosun

Re's

2

8) Düğe

Re's

1

Mecmû'undan bir senede tahminen temettu'ı

Guruş

190

310 Arabacılıktan temettu'ı

500

1) Hane Numero

31

31

2) Çanaklı oğlu Halil emlakî

3) Erbab-ı ziraatden olduğu

4) Vergü-yi seneviyesi, Guruş: 430

5) A'sâra vermiş olduğu

Hınta

Şa'ir

Cem'an yekün

Keyl

Keyl

Guruş

7

2

80

Guruş

Guruş

12 câir öşrü

70

10

5 bostan öşrü

97

6) Mezrû' tarla

Dönüm:20

Hasılât-ı seneviyesi

Guruş

9) Harir bahçesi

Dönüm:1

Hasılât-ı seneviyesi

Guruş

11) Sağman camus

Re's

1

Hasılât-ı seneviyesi

720 sene 1260	150 sene 1260	Guruş
<u>500</u> sene 1261 (Tahminen)	<u>250</u> sene 1261	40
1220	400	12) Kara sığır ineği
7) Gayr-i mevrû' tarla	10) Câir	Re's
Dönüm:30 (Kezâlik)	Dönüm:5	1
8) Bostan	Hasılât-ı seneviyesi	Hasılât-ı seneviyesi
Dönüm:1	Guruş	Guruş
Hasılât-ı seneviyesi	108 sene 1260	20
Guruş	<u>100</u> sene 1261	13) Tosun
45 sene 1260	208	Re's
<u>25</u> sene 1261		1
70		14) Kara sığır öküzü
		Çift
		2

Mecmû'undan bir senede tahminen temettu'ı

Guruş

1083

917 Arabacılıktan temettu'ı

2000

- 1) Hane Numero
32 32
- 2) Musa oğlu Ahmed emlakî
- 3) Erbab-ı ziraatden olduğu
- 4) Vergü-yi seneviyesi, Guruş:505
- 5) Geyve kazâsında emlakî olduğu
- 6) A'sâra vermiş olduğu

Hinta	Şa'ir	Alef	Kapluca	Cem'an yekün
Keyl	Keyl	Keyl	Keyl	Guruş
9	1	1	2	106
Guruş	Guruş	Guruş	Guruş	30 elma öşrü

90	5	5	6	10 bostan öşrü <u>10</u> câir öşrü 156
7) Mezrû' tarla Dönüm:20 Hasılât-1 seneviyyesi Guruş 954 sene 1260 <u>700</u> sene 1261 (Tahminen) 1654	12) Harir bahçesi Dönüm:2 Hasılât-1 seneviyyesi Guruş 600 sene 1260 <u>700</u> sene 1261 1300	16) Manda öküzü Çift 2 17) Camus düğesi Re's 1 18) Kara sığır öküzü Çift 1	8) Gayr-i mezrû' tarla Dönüm:30 9) Câir Dönüm:2 Hasılât-1 seneviyyesi Guruş 90 sene 1260 <u>60</u> sene 1261 150	13) Sağman camus Re's 3 Hasılât-1 seneviyyesi Guruş 120 14) Kara sığır ineği Re's 2 Hasılât-1 seneviyyesi Guruş 40
10) Elma bahçesi Dönüm:2 Hasılât-1 seneviyyesi Guruş 270 sene 1260 000 sene 1261	15) Tosun Re's 1	19) Sağman ağnam Re's 6 Hasılât-1 seneviyyesi Guruş 54 20) Kuzu Re's 6 21) Kısarak Re's 1	11) Bostan Dönüm:2 Hasılât-1 seneviyyesi Guruş 90 sene 1260 <u>50</u> sene 1261 140	

Mecmû'undan bir senede tahminen temettu'ı

Guruş

2218

782 Arabacılıktan temettu'ı

3000

1) Hane Numero
33 33

2) Kara bacak oğlu Mustafa emlâkî

3) Erbab-ı ziraatden olduğu

4) Vergü-yi seneviyesi, Guruş: 360

5) A'sâra vermiş olduğu

Hınta	Alef	Kapluca	Cem'an yekün
Keyl	Keyl	Keyl	Guruş
4,5	1,5	1,5	57
Guruş	Guruş	Guruş	17 elma öşrü
45	7,5	4,5	10 câir öşrü
			<u>20</u> bostan öşrü
			104

6) Mezrû' tarla

Dönüm:15

Hasılât-ı seneviyesi

Guruş

513 sene 1260

400 sene 1261 (Tahminen)

913

9) Harir bahçesi

Dönüm:1

Hasılât-ı seneviyesi

Guruş

100 sene 1260

150 sene 1261

250

11) Bostan

Dönüm:3

Hasılât-ı seneviyesi

Guruş

180 sene 1260

120 sene 1261

300

7) Gayr-i mezrû' tarla

Dönüm:30 (Kezâlik)

8) Elma bahçesi

Dönüm:1

Hasılât-ı seneviyesi

Guruş

10) Câir

Dönüm:2

Hasılât-ı seneviyesi

Guruş

90 sene 1260

60 sene 1261

12) Sağman camus

Re's

3

Hasılât-ı seneviyesi

Guruş

120

153 sene 1260
000 sene 1261

150

13) Manda öküzü
Çift
1

14) Kara sığır öküzü
Çift
1

Mecmû'undan bir senede tahminen temettu'ı

Guruş

1156

344 Arabacılıktan temettu'ı

1500

1) Hane Numero
34 34

2) Şakir oğlu Mustafâ Ağa'nın emlakî

3) Erbab-ı ziraatden olduğu

4) Vergü-yi seneviyesi, Guruş: 505

5) A'sâra vermiş olduğu

Hinta	Şa'ir	Cem'an yekün
Keyl	Keyl	Guruş
20	3	215

Guruş Guruş 50 elma öşrü

200 15 20 câir öşrü

10 bostan öşrü

300

6) Mezrû' tarla

Dönüm:50

Hasılât-ı seneviyesi

Guruş

1935 sene 1260

1800 sene 1261 (Tahminen)

3735

9) Harir bahçesi

Dönüm:5

Hasılât-ı seneviyesi

Guruş

850 sene 1260

1150 sene 1261

2000

11) Kara sığır ineği

Re's

4

Hasılât-ı seneviyesi

Guruş

80

12) Camus düğesi

7) Gayr-i mevrû' tarla Dönüm:100 (Kezâlik)	10) Elma bahçesi Dönüm:1	Re's 2
8) Bostan Dönüm:2 Hasılât-ı seneviyyesi Guruş 90 sene 1260 <u>60</u> sene 1261 150	Hasılât-ı seneviyyesi Guruş 450 sene 1260 000 sene 1261	13) Manda öküzü Çift 2
	11) Sağman camus Re's 5 Hasılât-ı seneviyyesi Guruş 200	14) Kara sığır öküzü Re's 1

Mecmû'undan bir sene tahminen temettu'ı

Guruş

3830

1170 Arabacılıktan temettu'ı

5000

1) Hane 35	Numero 35	
2) Merhum Hatip Hasan yetimleri Zekiye ve Ümmeullah emlâkî		
3) Vasileri Şakir oğlu Mustafa Ağa		
4) Erbab-ı ziraatden olduğu		
5) Vergü hissesi, Guruş: 000		
6) Harir bahçesi Dönüm:1 Hasılât-ı seneviyyesi Guruş 100 sene 1260 <u>140</u> sene 1261 (Tahminen) 240	7) Sağman camus Re's 1 Hasılât-ı seneviyyesi Guruş 40	8) Kara sığır ineği Re's 1 Hasılât-ı seneviyyesi Guruş 20
		9) Nukud Guruş

Mecmû'undan bir senede tahminen temettu'ı

Guruş

160

Cem'an vekün

Temettuât	Vergü
Guruş	Guruş
52318	11090

Ber mucib Bâlâ kurâmız sekenelerinin emlâk ve arâzi ve temettuları ber mıntuka ta'limat-ı seniyyecümlemiz marifetiyle bervechi hakkaniyet tahrir olunmuş olmakla şerh ve tahrir olundu.

1) Karye-i mezburda Adapazarı kazâsı

mütemekkinlerinden sarraf Karayıt Zemi'nin arâzisi

Mezrû' tarla

Dönüm:25 (100 guruşa icara vermiştir.)

2) Karye-i mezburda Adapazarı seknesinden

Hatice Hatun'un arâzisi

Mezrû' tarla

Dönüm:16

Hasılât-ı seneviyyesi

Guruş

50

3.2.4. Horoslar Karyesi

Bolu eyaleti mülhakatından Kocaeli Sancağı dahilinde Âb-ı safi kazâsına tabi Horoslar karyesi ahalisinin emlâk ve arâzi ve temettuâtlarının mikdarını mübeyyin defteridir.

1) Hane Numero
1 1

2) Karyi mezbure sekencesinden Büyük Hasan oğlu Osman emlakî

3) Erbab-ı ziraatden olduğu

4) Vergü-yi seneviyesi, Guruş: 423

5) A'sâra vermiş olduğu

Hınta	Şa'ir	Cem'an yekûn
Keyl	Keyl	Guruş
2,5	1,5	32,5
Guruş	Guruş	40 çeltik öşrü
25	7,5	5 bostan öşrü
		<u>10</u> câir öşrü
		87,5

6) Mezrû' tarla

Dönüm:20
Hasılât-ı seneviyesi
Guruş
292,5 sene 1260
250 sene 1261 (Tahminen)
542,5

9) Bostan

Dönüm:1
Hasılât-ı seneviyesi
Guruş
45 sene 1260
25 sene 1261
70

12) Kara sığır ineği

Re's
3
Hasılât-ı seneviyesi
Guruş
60

7) Gayr-i mezrû' tarla

Dönüm:30 (Devir ile ziraat
olunmakta olduğu)

10) Câir

Dönüm:2
Guruş

Re's

2

8) Çeltik tarlası

Dönüm:2
Hasılât-ı seneviyesi
Guruş

360 sene 1260
200 sene 1261
560

90 sene 1260

60 sene 1261
150

11) Sağman camus

Re's

3

Hasılât-ı seneviyesi

Guruş
120

13) Düğesi

Re's

1

14) Camus öküzü

Çift

1

15) Kara sığır öküzü

Adet:10

Hasılât-ı seneviyesi
Guruş

Mecmû'undan bir senede tahminen temettu'ı

Guruş

1017,5

482,5 Arabacılıktan temettu'ı

1500

1) Hane Numero

2

2

2) Yandım oğlu Hüseyin emlâkî

3) Erbab-ı ziraatden olduğu

4) Vergü-yi seneviyesi, Guruş: 412,5

5) A'şâra vermiş olduğu

Hinta Cem'an yekûn

Keyl

Guruş

3

32,5

Guruş

30 çeltik öşrü

30

5 bostan öşrü

4 câir öşrü

69

6) Mezrû' tarla

Dönüm:13

Hasılât-ı seneviyyesi

Guruş

270 sene 1260

200 sene 1261 (Tahminen)

470

9) Bostan

Dönüm:1

Hasılât-ı seneviyyesi

Guruş

45 sene 1260

20 sene 1261

65

12) Kara sığır ineği

Re's

1

Hasılât-ı seneviyyesi

Guruş

20

13) Arı kovanı

Adet:5

Hasılât-ı seneviyyesi

Guruş

35

7) Gayr-i mezrû' tarla

Dönüm:10 (Kezâlik)

8) Çeltik tarlası

Dönüm:2

Hasılât-ı seneviyyesi

10) Câir

Dönüm:1

Hasılât-ı seneviyyesi

Guruş

36 sene 1260

14) Camus öküzü

Guruş	<u>20</u> sene 1261	Çift
270 sene 1260	56	1
<u>100</u> sene 1261	11) Sağman camus	15) Kara sığır öküzü
370	Re's	Çift
	4	1

Hasılât-ı seneviyyesi

Guruş

160

Mecmû'undan bir senede tahminen temettu'ı

Guruş

836

564 Arabacılıktan temettu'ı

1400

1) Hane Numero
3 3

2) Büyük Hasan oğlu Ali emlakî

3) Erbab-ı ziraatden olduğu

4) Vergü-yi seneviyyesi, Guruş: 292,5

5) A'sâra vermiş olduğu

Hınta Şa'ir Cem'an yekün

Keyl Guruş

1,5 1 16,5

Guruş Guruş 10 çeltik öşrü

15 1,5 3 câir öşrü

29,5

6) Mezrû' tarla

Dönüm:8

Hasılât-ı seneviyyesi

Guruş

148,5 sene 1260

200 sene 1261 (Tahminen)

8) Çeltik tarlası

Dönüm:1

Hasılât-ı seneviyyesi

Guruş

90 sene 1260

100 sene 1261

10) Kara sığır ineği

Re's

5

Hasılât-ı seneviyyesi

Guruş

100

348,5	190	11) Kara sığır öküzü
7) Gayr-i mevrû' tarla	9) Câir	Re's
Dönüm:20 (Kezâlik)	Dönüm:1	1
	Hasılât-ı seneviyyesi	
	Guruş	
	27 sene 1260	
	<u>20</u> sene 1261	
	47	

Mecmû'undan bir senede tahminen temettu'ı

Guruş
365,5
234,5 Arabacılıktan temettu'ı
600

1) Hane	Numero	
4	4	
2) Berber oğlu Süleyman emlâkî		
3) Erbab-ı ziraatden olduđu		
4) Vergü-yi seneviyyesi, Guruş: 230		
5) A'şâra vermiş olduđu		
Hınta	Şa'ir	Cem'an yekün
Keyl	Keyl	Guruş
1,5	0,5	17,5
Guruş	Guruş	5 çeltik öşrü
15	2,5	5 bostan öşrü
		<u>3</u> câir öşrü
		30,5
6) Mevrû' tarla	9) Çeltik tarlası	11) Harir bahçesi
Dönüm:10	Dönüm:0,5	Dönüm:0,5
Hasılât-ı seneviyyesi	Hasılât-ı seneviyyesi	Hasılât-ı seneviyyesi
Guruş	Guruş	Guruş
157,5 sene 1260	45 sene 1260	35 sene 1260

<u>150</u> sene 1261 (Tahminen)	<u>20</u> sene 1261	<u>40</u> sene 1261
307,5	65	75
7) Gayr-i mevrû' tarla	10) Câir	12) Bostan
Dönüm:12 (Kezâlik)	Dönüm:0,5	Dönüm:1
8) Erik bahçesi	Hasılât-1 seneviyyesi	Hasılât-1 seneviyyesi
Dönüm:0,5	Guruş	Guruş
Hasılât-1 seneviyyesi	27 sene 1260	45 sene 1260
Guruş	<u>10</u> sene 1261	<u>25</u> sene 1261
000 sene 1260	37	70
000 sene 1261		

Mecmû'undan bir sene tahminen temettu'ı

Guruş

309,5

590,5 Arabacılıktan temettu'ı

900

- 1) Hane Numero
6 6
- 2) Kürt oğlu Kara İsmail emlakî
- 3) Erbab-ı ziraatden olduđu
- 4) Vergü-yi seneviyyesi, Guruş: 330
- 5) A'şâra vermiş olduđu
- | | |
|-------|-----------------------|
| Hınta | Cem'an yekün |
| Keyl | Guruş |
| 2,5 | 25 |
| Guruş | <u>20</u> çeltik öşrü |
| 25 | 45 |
- 6) Mevrû' tarla
- | | | |
|-----------------------|-----------------------|-----------------------|
| Dönüm:10 | 8) Çeltik tarlası | 10) Sağman camus |
| Hasılât-1 seneviyyesi | Dönüm:3 | Re's |
| Guruş | Hasılât-1 seneviyyesi | 1 |
| 200 sene 1260 | Guruş | Hasılât-1 seneviyyesi |
| | 180 sene 1260 | Guruş |

<u>180</u> sene 1261 (Tahminen)	<u>100</u> sene 1261	40
380	280	11) Kara sığır ineği
7) Gayr-i mevrû' tarla	9) Harir bahçesi	Re's
Dönüm:10 (Kezâlik)	Dönüm:0,5	1
	Hasılât-ı seneviyesi	Hasılât-ı seneviyesi
	Guruş	Guruş
	40 sene 1260	20
	<u>110</u> sene 1261	12) Kara sığır öküzü
	150	Çift
		1

Mecmû'undan bir sene tahminen temettu'ı

Guruş

480

270 Arabacılıktan temettu'ı

750

1) Hane	Numero	
7	7	
2) Molla Hüseyin oğlu Ali emlâkî		
3) Erbab-ı ziraatden olduğu		
4) Vergü-yi seneviyesi, Guruş: 413,5		
5) A'sâra vermiş olduğu		
Hınta	Cem'an yekün	
Keyl	Guruş	
2	20	
Guruş	10 çeltik öşrü	
20	10 bostan öşrü	
	<u>10</u> câir öşrü	
	50	
6) Mevrû' tarla	9) Çeltik tarlası	11) Sağman camus
Dönüm:10	Dönüm:1	Re's
Hasılât-ı seneviyesi	Hasılât-ı seneviyesi	2

Guruş	Guruş	Hasılât-1 seneviyesi
180 sene 1260	90 sene 1260	Guruş
<u>150</u> sene 1261 (Tahminen)	<u>150</u> sene	80
330	240	12) Kara sığır ineği
7) Gayr-i mevrû' tarla	10) Câir	Re's
Dönüm:15 (Kezâlik)	Dönüm:1	1
8) Bostan	Hasılât-1 seneviyesi	Hasılât-1 seneviyesi
Dönüm:1	Guruş	Guruş
Hasılât-1 seneviyesi	54 sene 1260	20
Guruş	<u>50</u> sene 1261	13) Camus düğesi
90 sene 1260	104	Re's
<u>60</u> sene 1261		2
150		14) Kara sığır öküzü
		Çift
		1

Mecmû'undan bir senede tahminen temettu'ı

Guruş

550

250 Arabacılıktan temettu'ı

800

- 1) Hane Numero
8 8
 - 2) Kara Ahmed oğlu Ali emlakî
 - 3) Erbab-ı ziraatden olduğu
 - 4) Vergü-yi seneviyesi, Guruş: 300
 - 5) A'sâra vermiş olduğu
- | | |
|-------|----------------|
| Hınta | Cem'an yekün |
| Keyl | Guruş |
| 3,5 | 35 |
| Guruş | 20 çeltik öşrü |
| 35 | 10 bostan öşrü |

6 câir öşrü

71

6) Mezrû' tarla	9) Çeltik tarlası	12) Sağman camus
Dönüm:20	Dönüm:1	Re's
Hasılât-ı seneviyyesi	Hasılât-ı seneviyyesi	2
Guruş	Guruş	Hasılât-ı seneviyyesi
315 sene 1260	180 sene 1260	Guruş
<u>300</u> sene 1261 (Tahminen)	<u>150</u> sene	80
615	330	13) Kara sığır ineği
7) Gayr-i mezrû' tarla	10) Câir	Re's
Dönüm:10 (Kezâlik)	Dönüm:1	2
8) Bostan	Hasılât-ı seneviyyesi	Hasılât-ı seneviyyesi
Dönüm:1	Guruş	Guruş
Hasılât-ı seneviyyesi	54 sene 1260	40
Guruş	<u>50</u> sene 1261	14) Kara sığır öküzü
90 sene 1260	104	Çift
<u>60</u> sene 1261	11) Erik bahçesi	1
150	Dönüm:1	
	Hasılât-ı seneviyyesi	
	Guruş	
	000 sene 1260	
	000 sene 1261	

Mecmû'undan bir senede tahminen temettu'ı

Guruş

759

241 Arabacılıktan temettu'ı

1000

- 1) Hane Numero
9 9
- 2) Berber oğlu Abdullah emlâkî
- 3) Erbab-ı ziraatden olduđu

4) Vergü-yi seneviyesi, Guruş: 150

5) A'şâra vermiş olduğu

Hınta	Cem'an yekûn
Keyl	Guruş
1,5	15
Guruş	10 çeltik öşrü
15	5 bostan öşrü
	<u>3</u> câir öşrü
	33

6) Mezrû' tarla

Dönüm:8
Hasılât-1 seneviyesi
Guruş
135 sene 1260
<u>120</u> sene 1261 (Tahminen)
255

9) Çeltik tarlası

Dönüm:2
Hasılât-1 seneviyesi
Guruş
90 sene 1260
<u>100</u> sene 1261
190

11) Câir

Dönüm:0,5
Hasılât-1 seneviyesi
Guruş
27 sene 1260
00 sene 1261

7) Gayr-i mezrû' tarla

Dönüm:15 (Kezâlik)
8) Erik bahçesi
Dönüm:0,5
Hasılât-1 seneviyesi
Guruş
000 sene 1260
000 sene 1261

10) Bostan

Dönüm:1
Hasılât-1 seneviyesi
Guruş
45 sene 1260
<u>25</u> sene 1261
70

12) Kara sığır düğesi

Re's
1

13) Kara sığır tosunu

Re's
2

Mecmû'undan bir senede tahminen temettu'ı

Guruş
297
<u>203</u> Arabacılıktan temettu'ı
500

1) Hane

Numero

10

10

- 2) Samet ođlu Hüseyn emlakı
- 3) Erbab-1 ziraatden olduđu
- 4) Vergü-yi seneviyesi, Guruş:351
- 5) A'şara vermiş olduđu

Hınta	Cem'an yekün
Keyl	Guruş
1	10
Guruş	10 bostan öşrü
10	5 câir öşrü
	<u>5</u> çelktik öşrü
	30

6) MeZRû' tarla

Dönüm:5

Hasılât-1 seneviyesi

Guruş

90 sene 1260

150 sene 1261 (Tahminen)

240

7) Gayr-i meZRû' tarla

Dönüm:15 (Kezâlik)

8) Câir

Dönüm:1

Hasılât-1 seneviyesi

Guruş

45 sene 1260

25 sene 1261

70

9) Bostan

Dönüm:3

Hasılât-1 seneviyesi

Guruş

90 sene 1260

60 sene 1261

150

10) Harir bahçesi

Dönüm:1

Hasılât-1 seneviyesi

Guruş

45 sene 1260

25 sene 1261

70

11) Çeltik tarlası

Dönüm:0,5

Hasılât-1 seneviyesi

Guruş

45 sene 1260

00 sene 1261

12) Kara sığır ineđi

Re's

2

Hasılât-1 seneviyesi

Guruş

40

13) Tosun

Re's

1

14) Kara sığır öküzü

Çift

1

Mecmû'undan bir senede tahminen temettu'ı

Guruş

340

1) Hane Numero

11 11

2) Recep oğlu Hasan emlakî

3) Erbab-ı ziraatden olduğu

4) Vergü-yi seneviyesi, Guruş: 472,5

5) A'şâra vermiş olduğu

Hınta	Şa'ir	Kapluca	Cem'an yekün
Keyl	Keyl	Keyl	Guruş
4	2	0,5	71,5
Guruş	Guruş	Guruş	20 çeltik öşrü
40	10	1,5	2,5 bostan öşrü
			8 câir öşrü
			82

6) Mezrû' tarla

Dönüm:15

Hasılât-ı seneviyesi

Guruş

463,5 sene 1260

400 sene 1261 (Tahminen)

863,5

7) Gayr-i mezrû' tarla

Dönüm:10 (Kezâlik)

8) Câir

Dönüm:5

Hasılât-ı seneviyesi

Guruş

72 sene 1260

50 sene 1261

122

9) Bostan

Dönüm:1

Hasılât-ı seneviyesi

Guruş

22,5 sene 1260

15 sene 1261

32,5

10) Harir bahçesi

Dönüm:1

Hasılât-ı seneviyesi

Guruş

30 sene 1260

50 sene 1261

80

11) Çeltik tarlası

Dönüm:5

12) Kara sığır ineği

Re's

2

Hasılât-ı seneviyesi

Guruş

40

13) Kara sığır öküzü

Çift

1

14) Camus öküzü

Çift

1

15) Kara sığır düğesi

Re's

2

Hasılât-1 seneviyyesi

Guruş

180 sene 1260

100 sene 1261

280

Mecmû'undan bir senede tahminen temettu'ı

Guruş

808

692 Arabacılıktan temettu'ı

1500

1) Hane Numero

12 12

2) Kethüda oğlu Ali emlakî

3) Erbab-ı ziraatden olduğu

4) Vergü-yi seneviyyesi, Guruş: 412

5) A'şâra vermiş olduğu

Hinta Cem'an yekün

Keyl Guruş

3 30

Guruş 20 çeltik öşrü

30 5 bostan öşrü

5 câir öşrü

60

6) Mezrû' tarla

Dönüm:15

Hasılât-1 seneviyyesi

Guruş

270 sene 1260

200 sene 1261 (Tahminen)

470

7) Gayr-i mezrû' tarla

9) Bostan

Dönüm:1

Hasılât-1 seneviyyesi

Guruş

45 sene 1260

25 sene 1261

70

10) Harir bahçesi

12) Sağman camus

Re's

1

Hasılât-1 seneviyyesi

Guruş

40

13) Kara sığır ineği

Re's

Dönüm:15 (Kezâlik)	Dönüm:0,5	2
8) Câir	Hasılât-ı seneviyyesi	Hasılât-ı seneviyyesi
Dönüm:1	Guruş	Guruş
Hasılât-ı seneviyyesi	45 sene 1260	40
Guruş	<u>100</u> sene 1261	14) Camus öküzü
45 sene 1260	145	Çift
<u>25</u> sene 1261	11) Çeltik tarlası	1
70	Dönüm:5	15) Kara sığır öküzü
	Hasılât-ı seneviyyesi	Çift
	Guruş	1
	180 sene 1260	
	<u>100</u> sene 1261	
	280	

Mecmû'undan bir senede tahminen temettu'ı

Guruş
665
535 Arabacılıktan temettu'ı
1200

- 1) Hane Numero
13 13
- 2) Uzun oğlu Mehmed emlâkî
- 3) Erbab-ı ziraatden olduğu
- 4) Vergü-yi seneviyesi, Guruş: 351
- 5) Adapazarı kazâsında emlâkî olduğu
- 6) A'şâra vermiş olduğu
- | | |
|-------|----------------------|
| Hinta | Cem'an yekün |
| Keyl | Guruş |
| 1 | 10 |
| Guruş | 20 çeltik öşrü |
| 10 | 5 bostan öşrü |
| | <u>2,5</u> câir öşrü |

37,5

7) Mezrû' tarla	10) Bostan	12) Çeltik tarlası
Dönüm:5	Dönüm:1	Dönüm:8
Hasılât-ı seneviyesi	Hasılât-ı seneviyesi	Hasılât-ı seneviyesi
Guruş	Guruş	Guruş
90 sene 1260	45 sene 1260	180 sene 1260
<u>200</u> sene 1261 (Tahminen)	<u>20</u> sene 1261	<u>100</u> sene 1261
290	65	280
8) Gayr-i mezrû' tarla	11) Harir bahçesi	13) Camus öküzü
Dönüm:20 (Kezâlik)	Dönüm:0,5	Çift
9) Câir	Hasılât-ı seneviyesi	1
Dönüm:1	Guruş	14) Bargir
Hasılât-ı seneviyesi	30 sene 1260	Re's
Guruş	<u>40</u> sene 1261	1
22,5 sene 1260	70	
<u>15</u> sene 1261		
37,5		

Mecmû'undan bir senede tahminen temettu'ı

Guruş

367,5

732,5 Arabacılıktan temettu'ı

1100

1) Hane	Numero
14	14
2) Hatip oğlu Hasan emlâkî	
3) Erbab-ı ziraatden olduğu	
4) Vergü-yi seneviyesi, Guruş: 100	
5) A'sâra vermiş olduğu	
Hinta	Cem'an yekün
Keyl	Guruş
1	10

Guruş 10 çeltik öşrü
10 3 bostan öşrü
5 câir öşrü
28

6) Mezrû' tarla	8) Câir	10) Çeltik tarlası
Dönüm:12	Dönüm:2	Dönüm:5
Hasılât-1 seneviyesi	Hasılât-1 seneviyesi	Hasılât-1 seneviyesi
Guruş	Guruş	Guruş
90 sene 1260	45 sene 1260	90 sene 1260
200 sene 1261 (Tahminen)	25 sene 1261	50 sene 1261
290	70	140

7) Gayr-i mezrû' tarla	9) Bostan	11) Kara sığır öküzü
Dönüm:18 (Kezâlik)	Dönüm:1,5	Çift
	Hasılât-1 seneviyesi	1
	Guruş	
	27 sene 1260	
	00 sene 1261	

Mecmû'undan bir senede tahminen temettu'ı

Guruş
252
248 Arabacılıktan temettu'ı
500

- 1) Hane Numero
15 15
- 2) Uzun oğlu İsmail emlâkî
- 3) Erbab-ı ziraatden olduğu
- 4) Vergü-yi seneviyesi, Guruş: 351,5
- 5) A'sâra vermiş olduğu

Hinta	Şa'ir	Kapluca	Cem'an yekün
Keyl	Keyl	Keyl	Guruş
4	0,5	0,5	44

Guruş 40 Guruş 2,5 Guruş 1,5 20 çeltik öşrü
7 bostan öşrü
3 câir öşrü
74

6) Mezrû' tarla	9) Câir	11) Çeltik tarlası
Dönüm:15	Dönüm:1	Dönüm:2
Hasılât-1 seneviyesi	Hasılât-1 seneviyesi	Hasılât-1 seneviyesi
Guruş	Guruş	Guruş
396 sene 1260	27 sene 1260	180 sene 1260
<u>300</u> sene 1261 (Tahminen)	<u>15</u> sene 1261	<u>150</u> sene 1261
696	42	330

7) Gayr-i mevrû' tarla	10) Bostan	12) Kara sığır öküzü
Dönüm:5 (Kezâlik)	Dönüm:2	Çift
	Hasılât-1 seneviyesi	1
	Guruş	
	63 sene 1260	
	<u>25</u> sene 1261	
	88	

Mecmû'undan bir senede tahminen temettu'ı

Guruş
666
334 Arabacılıktan temettu'ı
1000

1) Hane	Numero
16	16
2) Musa oğlu Hüseyin emlakî	
3) Erbab-ı ziraatden olduğu	
4) Vergü-yi seneviyesi, Guruş: 412	
5) A'şâra vermiş olduğu	
Hinta	Cem'an yekün
Keyl	Guruş
3	30

Guruş 20 çeltik öşrü
30 10 bostan öşrü
10 câir öşrü
70

6) Mevrû' tarla	9) Bostan	12) Sağman camus
Dönüm:10	Dönüm:2	Re's
Hasılât-ı seneviyyesi	Hasılât-ı seneviyyesi	5
Guruş	Guruş	Hasılât-ı seneviyyesi
270 sene 1260	90 sene 1260	Guruş
<u>250</u> sene 1261 (Tahminen)	<u>60</u> sene 1261	200
520	150	13) Düğe(sene3)
7) Gayr-i mevrû' tarla	10) Çeltik tarlası	Re's
Dönüm:30 (Kezâlik)	Dönüm:2	3
8) Câir	Hasılât-ı seneviyyesi	14) Kara sığır ineği
Dönüm:2	Guruş	Re's
Hasılât-ı seneviyyesi	180 sene 1260	2
Guruş	<u>100</u> sene 1261	Hasılât-ı seneviyyesi
90 sene 1260	280	Guruş
<u>60</u> sene 1261	11) Arı kovanı	40
150	Adet:2	15) Kara sığır öküzü
	Hasılât-ı seneciyesi	Çift
	Guruş	1
	10	

Mecmû'undan bir senede tahminen temettu'ı

Guruş
880
320 Arabacılıktan temettu'ı
1200

- 1) Hane Numero
17 17
- 2) Ali Paşa oğlu Ahmed emlâkî

3) Erbab-ı ziraatden olduđu

4) Vergü-yi seneviyesi, Guruş: 411,5

5) A'sâra vermiş olduđu

Hinta	Şa'ir	Cem'an yekûn
Keyl	Keyl	Guruş
2,5	0,5	27,5
Guruş	Guruş	25 çeltik öşrü
25	2,5	10 bostan öşrü
		<u>5</u> câir öşrü
		67,5

6) Mezrû' tarla

Dönüm:15

Hasılât-ı seneviyesi

Guruş

247,5 sene 1260

200 sene 1261 (Tahminen)

447,5

7) Gayr-i mezrû' tarla

Dönüm:25 (Kezâlik)

8) Câir

Dönüm:1

Hasılât-ı seneviyesi

Guruş

45 sene 1260

20 sene 1261

65

9) Bostan

Dönüm:2

Hasılât-ı seneviyesi

Guruş

90 sene 1260

60 sene 1261

150

10) Harir bahçesi

Dönüm:0,5

Hasılât-ı seneviyesi

Guruş

40 sene 1260

60 sene 1261

100

11) Çeltik tarlası

Dönüm:2,5

Hasılât-ı seneviyesi

Guruş

225 sene 1260

200 sene 1261

425

12) Kara sığır öküzü

Re's

2

Hasılât-ı seneviyesi

Guruş

40

13) Kara sığır öküzü

Re's

3

Mecmû'undan bir sene tahminen temettu'ı

Guruş

687,5

312,5 Arabacılıktan temettu'ı

1000

1) Hane Numero
18 18

2) Büyük Hasan oğlu Yakup emlakî

3) Erbab-ı ziraatden olduğu

4) Vergü-yi seneviyesi, Guruş: 230

5) A'şâra vermiş olduğu

Hinta	Şa'ir	Kapluca	Cem'an yekün
Keyl	Keyl	Keyl	Guruş
1,5	1	1	23
Guruş	Guruş	Guruş	10 çeltik öşrü
15	5	3	3 bostan öşrü
			<u>3</u> câir öşrü
			39

6) Mezrû' tarla

Dönüm:10

Hasılât-ı seneviyesi

Guruş

207 sene 1260

160 sene 1261 (Tahminen)

367

9) Câir

Dönüm:1

Hasılât-ı seneviyesi

Guruş

27 sene 1260

20 sene 1261

47

11) Çeltik tarlası

Dönüm:5

Hasılât-ı seneviyesi

Guruş

90 sene 1260

120 sene 1261

210

7) Gayr-i mezrû' tarla

Dönüm:5 (Kezâlik)

10) Bostan

Dönüm:1,5

Hasılât-ı seneviyesi

Guruş

27 sene 1260

10 sene 1261

37

12) Kara sığır öküzü

Çift

1

13) Kara sığır tosun

Re's

1

Mecmû'undan bir senede tahminen temettu'ı

Guruş

351

249 Arabacılıktan temettu'ı

600

601

1) Hane	Numero			
19	19			
2) Merhum Kōse zevcesi Ayşe Hatun emlakı				
3) Vergü hissesi, Guruş: 000				
4) Gayrı Mezrû' tarla		5) Sağman camus		6) Harir bahçesi
Dönüm:10		Re's		Evlek:1
		2		Hasılât-1 seneviyyesi
		Hasılât-1 seneviyyesi		Guruş
		Guruş		50 sene 1260
		80		<u>100</u> sene 1260
				150

Mecmû'undan bir senede tahminen temettu'ı

Guruş
130

1) Hane	Numero			
20	20			
2) Deli Ömer oğlu Osman emlakı				
3) Erbab-1 ziraatden olduđu				
4) Vergü-yi seneviyesi, Guruş: 425				
5) A'sâra vermiş olduđu				
Hınta	Kapluca	Cem'an yekün		
Keyl	Keyl	Guruş		
2	0,5	21,5		
Guruş	Guruş	20 çeltik öşrü		
20	1,5	10 bostan öşrü		
		<u>5</u> câir öşrü		
		56,5		
6) Mezrû' tarla		9) Bostan		12) Sağman camus
Dönüm:15		Dönüm:2		Re's

Hasılât-1 seneviyyesi	Hasılât-1 seneviyyesi	1
Guruş	Guruş	Hasılât-1 seneviyyesi
193,5 sene 1260	90 sene 1260	Guruş
<u>200</u> sene 1261 (Tahminen)	<u>50</u> sene 1261	40
393,5	140	13) Kara sığır ineği
7) Gayr-i mevrû' tarla	10) Çeltik tarlası	Re's
Dönüm:15 (Kezâlik)	Dönüm:2	2
8) Câir	Hasılât-1 seneviyyesi	Hasılât-1 seneviyyesi
Dönüm:1	Guruş	Guruş
Hasılât-1 seneviyyesi	180 sene 1260	40
Guruş	<u>100</u> sene 1261	14) Camus öküzü
45 sene 1260	280	Çift
<u>25</u> sene 1261	11) Arı kovanı	1
70	Adet:2	15) Kara sığır öküzü
	Hasılât-1 seneviyyesi	Çift
	Guruş	1
	10	

Mecmû'undan bir senede tahminen temettu'ı

Guruş

597,5

801,5 Arabacılıktan temettu'ı

1400

- 1) Hane Numero
- 21 21
- 2) Çırak oğlu Abdullah emlakî
- 3) Erbab-ı ziraatden olduğu
- 4) Vergü-yi seneviyesi, Guruş: 270
- 5) A'sâra vermiş olduğu

Hinta	Kapluca	Cem'an yekün
Keyl	Keyl	Guruş
3	1	33

Guruş	Guruş	20 çeltik öşrü	
30	3	<u>2</u> bostan öşrü	
		55	
6) Mezrû' tarla		8) Câir	10) Kara sığır ineği
Dönüm:10		Dönüm:1	Re's
Hasılât-ı seneviyyesi		Hasılât-ı seneviyyesi	1
Guruş		Guruş	Hasılât-ı seneviyyesi
297 sene 1260		18 sene 1260	Guruş
<u>250</u> sene 1261 (Tahminen)		00 sene 1261	20
547		9) Sağman camus	11) Tosun
7) Çeltik tarlası		Re's	Re's
Dönüm:3		3	2
Hasılât-ı seneviyyesi		Hasılât-ı seneviyyesi	12) Kara sığır öküzü
Guruş		Guruş	Çift
180 sene 1260		120	1
<u>100</u> sene 1261			
280			

Mecmû'undan bir senede tahminen temettu'ı

Guruş

618

383 Arabacılıktan temettu'ı

1000

- 1) Hane Numero
22 22
 - 2) Kürt oğlu Hasan emlâkî
 - 3) Erbab-ı ziraatden olduğu
 - 4) Vergü-yi seneviyyesi, Guruş: 150
 - 5) A'şâra vermiş olduğu
- | | |
|-------|--------------|
| Hınta | Cem'an yekün |
| Keyl | Guruş |
| 1 | 10 |

Guruş 20 çeltik öşrü
10 2 bostan öşrü
1 câir öşrü
33

6) Mevrû' tarla	9) Harir bahçesi	11) Çeltik tarlası
Dönüm:4	Evlek:1	Dönüm:3
Hasılât-1 seneviyesi	Hasılât-1 seneviyesi	Hasılât-1 seneviyesi
Guruş	Guruş	Guruş
90 sene 1260	80 sene 1260	180 sene 1260
50 sene 1261 (Tahminen)	120 sene 1261	100 sene 1261
140	200	280
7) Gayr-i mevrû' tarla	10) Câir	12) Kara sığır öktüzü
Dönüm:13 (Kezâlik)	Dönüm:0,5	Çift
8) Câir	Hasılât-1 seneviyesi	1
Dönüm:0,5	Guruş	
Hasılât-1 seneviyesi	90 sene 1260	
Guruş	00 sene 1261	
90 sene 1260		
00 sene 1261		

Mecmû'undan bir senede tahminen temettu'ı

Guruş

377

223 Arabacılıktan temettu'ı

600

- 1) Hane Numero
23 23
- 2) Molla Hüseyin oğlu İbrahim emlâkî
- 3) Erbab-1 ziraatden olduğu
- 4) Vergü-yi seneviyesi, Guruş: 350
- 5) A'şâra vermiş olduğu
Hinta Erzen Cem'an yekûn

Keyl	Keyl	Guruş	
2	1	25	
Guruş	Guruş	20 çeltik öşrü	
20	5	10 bostan öşrü	
		<u>5</u> câir öşrü	
		60	
6) Mezrû' tarla		9) Bostan	11) Çeltik tarlası
Dönüm:20		Dönüm:3	Dönüm:5
Hasılât-ı seneviyesi		Hasılât-ı seneviyesi	Hasılât-ı seneviyesi
Guruş		Guruş	Guruş
220 sene 1260		90 sene 1260	180 sene 1260
<u>200</u> sene 1261 (Tahminen)		<u>60</u> sene 1261	<u>150</u> sene 1261
420		150	330
7) Gayr-i mezrû' tarla		10) Harir bahçesi	12) Manda öküzü
Dönüm:30 (Kezâlik)		Dönüm:2	Çift
8) Câir		Hasılât-ı seneviyesi	1
Dönüm:2		Guruş	13) Kara sığır öküzü
Hasılât-ı seneviyesi		50 sene 1260	Çift
Guruş		<u>100</u> sene 1261	1
45 sene 1260		150	
<u>25</u> sene 1261			
70			

Mecmû'undan bir senede tahminen temettu'ı

Guruş

590

660 Arabacılıktan temettu'ı

1250

- 1) Hane Numero
24 24
- 2) Uzun oğlu Ahmed emlâkî
- 3) Erbab-ı ziraatden olduğu

4) Vergü-yi seneviyesi, Guruş: 476

5) A'şâra vermiş olduğu

Hınta	Cem'an yekûn
Keyl	Guruş
1,5	15
Guruş	20 çeltik öşrü
15	<u>9</u> bostan öşrü
	34

6) Mezrû' tarla

Dönüm:8
Hasılât-ı seneviyesi
Guruş
130 sene 1260
<u>100</u> sene 1261 (Tahminen)
230

9) Bostan câir

Dönüm:7
Hasılât-ı seneviyesi
Guruş
81 sene 1260
<u>60</u> sene 1261
141

12) Sağman camus

Re's
1
Hasılât-ı seneviyesi
Guruş
40

7) Gayr-i mezrû' tarla

Dönüm:24 (Kezâlik)

8) Harir bahçesi

Dönüm:0,5
Hasılât-ı seneviyesi
Guruş
44 sene 1260
<u>80</u> sene 1261
124

10) Çeltik tarlası

Dönüm:4
Hasılât-ı seneviyesi
Guruş
90 sene 1260
<u>80</u> sene 1261
170

11) Arı kovanı

Adet:4
Hasılât-ı seneciyesi
Guruş
20

13) Kara sığır ineği

Re's
4

Hasılât-ı seneviyesi

Guruş
80

14) Manda öküzü

Çift
1

15) Kara sığır öküzü

Çift
1

16) Tosun

Re's
1

Mecmû'undan bir senede tahminen temettu'ı

Guruş
490

810 Arabacılıktan temettu'ı

1300

1) Hane Numero

25 25

2) Merhum Tulum oğlu Hasan yetimleri Hüseyin ve Hasan emlakı

3) Erbab-ı ziraatden olduğu

4) Vergü-yi seneviyesi, Guruş: 300

5) Vasisi validesi Emine Hatun

6) A'şâra vermiş olduğu

Hınta Cem'an yekün

Keyl Guruş

0,5 5

Guruş 20 çeltik öşrü

5 4 câir öşrü

29

6) Mezrû' tarla

Dönüm:6

Hasılât-ı seneviyyesi

Guruş

45 sene 1260

30 sene 1261 (Tahminen)

75

8) Çeltik tarlası

Dönüm:3

Hasılât-ı seneviyyesi

Guruş

180 sene 1260

100 sene 1261

280

10) Câir

Dönüm:2

Hasılât-ı seneviyyesi

Guruş

36 sene 1260

20 sene 1261

56

7) Gayr-i mezrû' tarla

Dönüm:16 (Kezâlik)

9) Harir bahçesi

Dönüm:0,5

Hasılât-ı seneviyyesi

Guruş

50 sene 1260

100 sene 1261

150

11) Manda tosun

Re's

1

12) Kara sığır öküzü

Çift

1

Mecmû'undan bir senede tahminen temettu'ı

Guruş

371

379 Arabacılıktan temettu'ı

750

1) Hane Numero

26 26

2) Uzun oğlu Halil emlakı

3) Erbab-ı ziraatden olduğu

4) Vergü-yi seneviyesi, Guruş: 292

5) A'şâra vermiş olduğu

Hinta Cem'an yekün

Keyl Guruş

1 10

Guruş 20 çeltik öşrü

10 5 câir öşrü

35

6) Mezrû' tarla

Dönüm:5

Hasılât-ı seneviyesi

Guruş

90 sene 1260

80 sene 1261 (Tahminen)

170

9) Câir

Dönüm:2

Hasılât-ı seneviyesi

Guruş

45 sene 1260

25 sene 1261

70

11) Sağman camus

Re's

1

Hasılât-ı seneviyesi

Guruş

40

12) Kara sığır ineği

Re's

2

Hasılât-ı seneviyesi

Guruş

40

7) Gayr-i mezrû' tarla

Dönüm:8 (Kezâlik)

8) Harir bahçesi

Evlek:1

Hasılât-ı seneviyesi

Guruş

50 sene 1260

40 sene 1261

10) Çeltik tarlası

Dönüm:2

Hasılât-ı seneviyesi

Guruş

180 sene 1260

100 sene 1261

280

13) Tosun

Re's

3

Çift

1

Mecmû'undan bir senede tahminen temettu'ı

Guruş

445

255 Arabacılıktan temettu'ı

700

- 1) Hane Numero
27 27
- 2) Çavuş oğluAli emlakî
- 3) Erbab-ı ziraatden olduğu
- 4) Vergü-yi seneviyesi, Guruş: 200
- 5) A'sâra vermiş olduğu

Hınta	Cem'an yekün
Keyl	Guruş
1	10
Guruş	20 çeltik öşrü
10	2 bostan öşrü
	<u>4</u>
	26

- | | | |
|---------------------------------|----------------------|----------------------|
| 6) Mezrû' tarla | 10) Çeltik tarlası | 13) Sağman camus |
| Dönüm:4 | Dönüm:2 | Re's |
| Hasılât-ı seneviyesi | Hasılât-ı seneviyesi | 12 |
| Guruş | Guruş | Hasılât-ı seneviyesi |
| 90 sene 1260 | 90 sene 1260 | Guruş |
| <u>120</u> sene 1261 (Tahminen) | <u>100</u> sene 1261 | 480 |
| 210 | 190 | 14) Kara sığır ineği |
| 7) Gayr-i mezrû' tarla | 11) Bostan | Re's |
| Dönüm:6 (Kezâlik) | Dönüm:1 | 1 |
| 8) Câir | Hasılât-ı seneviyesi | Hasılât-ı seneviyesi |

Dönüm:2	Guruş	Guruş
Hasılât-ı seneviyesi	18 sene 1260	20
Guruş	00 sene 1261	15) Tosun
32 sene 1260	12) Arı kovanı	Re's
<u>20</u> sene 1261	Adet:3	1
56	Hasılât-ı seneviyesi	16) Kara sığır öküzü
9) Harir bahçesi	Guruş	Re's
Evlek:1	15	3
Hasılât-ı seneviyesi		
Guruş		
000 sene 1260		
000 sene 1261		

Mecmû'undan bir senede tahminen temettu'ı

Guruş

349

551 Arabacılıktan temettu'ı

900

1) Hane Numero
28 28

2) Sakallı oğlu Halil emlâkî

3) Erbab-ı ziraatden olduğu

4) Vergü-yi seneviyesi, Guruş: 423

5) A'şâra vermiş olduğu

Hinta	Şa'ir	Kapluca	Cem'an yekün
Keyl	Keyl	Keyl	Guruş
6	1,5	1	70,5
Guruş	Guruş	Guruş	20 çeltik öşrü
60	7,5	3	10 bostan öşrü
			<u>10</u> câir öşrü
			110,5

6) Mezrû' tarla

9) Bostan

12) Sağman camus

Dönüm:20	Dönüm:8	Re's
Hasılât-ı seneviyyesi	Hasılât-ı seneviyyesi	4
Guruş	Guruş	Hasılât-ı seneviyyesi
634,5 sene 1260	90 sene 1260	Guruş
<u>500</u> sene 1261 (Tahminen)	<u>60</u> sene 1261	160
1134,5	150	13) Kara sığır ineği
7) Gayr-i mevrû' tarla	10) Çeltik tarlası	Re's
Dönüm:15 (Kezâlik)	Dönüm:5	3
8) Câir	Hasılât-ı seneviyyesi	Hasılât-ı seneviyyesi
Dönüm:7	Guruş	Guruş
Hasılât-ı seneviyyesi	180 sene 1260	60
Guruş	<u>100</u> sene 1261	14) Tosun
90 sene 1260	280	Re's
<u>60</u> sene 1261	11) Arı kovanı	1
150	Adet:5	15) Düğe
	Hasılât-ı seneviyyesi	Re's
	Guruş	1
	25	16) Camus öküzü
		Çift
		1
		17) Kara sığır öküzü
		Çift
		1

Mecmû'undan bir senede tahminen temettu'ı

Guruş

1239,5

460,5 Arabacılıktan temettu'ı

1700

1) Hane Numero

29

29

2) Yusuf oğlu Hüseyin emlâkî

3) Vergü-yi seneviyesi, Guruş: 230

4) Mezrû' tarla

Dönüm:5

İcar-ı seneviyyesi

Guruş

50

5) Gayr-i mezrû' tarla

Dönüm:10

6) Sağman camus

Re's

1

Hasılât-ı seneviyyesi

Guruş

40

7) Kara sığır öküzü

Re's

1

Hasılât-ı seneviyyesi

Guruş

20

Mecmû'undan bir senede tahminen temettu'ı

Guruş

110

590 Arabacılıktan temettu'ı

700

1) Hane Numero

30

30

2) Çavuş oğlu Halil emlakî

3) Vergü-yi seneviyesi, Guruş: 150

4) Mezrû' tarla

Dönüm:6

İcar-ı seneviyyesi

Guruş

60

Merkûmun ahir emlakî olmayıp bıçkıcılık san'atıyla
meşgul olup bir senede tahminen temettu'ı

Guruş

540

60 İcarından temettu'ı

600

1) Hane Numero

31

31

2) Sakallı oğlu Hüseyin emlakî

3) Vergü-yi seneviyesi, Guruş: 130

4) Mezrû' tarla

Dönüm:10

İcar-ı seneviyyesi

Merkûmun ahir emlakî olmayıp bıçkıcılık san'atıyla
meşgul olup bir senede tahminen temettu'ı

Guruş

Guruş 420
80 80 İcarından temettu'ı
500

1) Hane Numero
32 32

2) Tulum oğlu Kara Mehmed emlakı

3) Erbab-1 ziraatden olduğu

4) Vergü-yi seneviyesi, Guruş: 410

5) A'sâra vermiş olduğu

Hınta Cem'an yekün
Keyl Guruş
1 10

Guruş
10

6) Mezrû' tarla

Dönüm:5

Hasılât-1 seneviyyesi

Guruş

90 sene 1260

50 sene 1261 (Tahminen)

140

7) Gayr-i mezrû' tarla

Dönüm:25(Kezâlik)

8) Harir bahçesi

Evlek:2

Hasılât-1 seneviyyesi

Guruş

150 sene 1260

200 sene 1261

350

9) Kara sığır öküzü

Çift

1

10) Kara sığır ineği

Re's

2

Hasılât-1 seneviyyesi

Guruş

40

11) Tosun

Re's

1

12) Düğesi

Re's

1

Mecmû'undan bir senede tahminen temettu'ı

Guruş

280

670 Arabacılıktan temettu'ı

950

- 1) Hane Numero
33 33
- 2) Çırak oğlu Ethem emlakî
- 3) Erbab-ı ziraatden olduğu
- 4) Vergü-yi seneviyesi, Guruş: 286
- 5) A'şâra vermiş olduğu

Hınta	Cem'an yekün
Keyl	Guruş
1	10
Guruş	20 çeltik öşrü
10	<u>5</u> câir öşrü
	35

6) Mezrû' tarla	8) Çeltik tarlası	10) Câir
Dönüm:8	Dönüm:5	Dönüm:1
Hasılât-ı seneviyesi	Hasılât-ı seneviyesi	Hasılât-ı seneviyesi
Guruş	Guruş	Guruş
90 sene 1260	180 sene 1260	45 sene 1260
<u>150</u> sene 1261 (Tahminen)	<u>100</u> sene 1261	<u>25</u> sene 1261
240	280	70
7) Gayr-i mezrû' tarla	9) Harir bahçesi	11) Camus öküzü
Dönüm:12(Kezâlik)	Dönüm:0,5	Çift
	Hasılât-ı seneviyesi	1
	Guruş	
	20 sene 1260	
	<u>10</u> sene 1261	
	30	

Mecmû'undan bir sene tahminen temettu'ı

Guruş
335
465 Arabacılıktan temettu'ı
800

1) Hane Numero

34 34

2) Molla Ahmed oğlu Ali Osman emlakî

3) Erbab-ı ziraatden olduğu

4) Vergü-yi seneviyesi, Guruş: 291,5

5) A'şâra vermiş olduğu

Hinta Cem'an yekün

Keyl Guruş

2 20

Guruş 10 çeltik öşrü

20 5 bostan öşrü

5 câir öşrü

40

6) Mezrû' tarla

Dönüm:10

Hasılât-ı seneviyyesi

Guruş

180 sene 1260

150 sene 1261 (Tahminen)

330

8) Çeltik tarlası

Dönüm:5

Hasılât-ı seneviyyesi

Guruş

90 sene 1260

60 sene 1261

150

10) Câir

Dönüm:2

Hasılât-ı seneviyyesi

Guruş

45 sene 1260

25 sene 1261

70

7) Gayr-i mezrû' tarla

Dönüm:10 (Kezâlik)

9) Bostan

Dönüm:2

Hasılât-ı seneviyyesi

Guruş

45 sene 1260

25 sene 1261

70

11) Kara sığır ineği

Re's

1

Hasılât-ı seneviyyesi

Guruş

20

12) Camus öküzü

Çift

1

Mecmû'undan bir sene tahminen temettu'ı

Guruş

400

300 Arabacılıktan temettu'ı

700

1) Hane Numero
35 35

2) Sancakdar karındaşı Osman emlâkî

3) Vergü-yi seneviyesi, Guruş: 150

4) Sağman inek

5) Kara sığır öküzü

Re's

Çift

1

1

Hasılât-ı seneviyesi

Guruş

20

Merkumun meşgul olup emlâk vesairesi olmayıp arabacılık ile meşgul olup

Bir senede tahminen temettu'ı

Guruş

480

20 Hasılatından temettu'ı

500

1) Hane Numero
36 36

2) Tulum oğlu Hayri emlâkî

3) Erbab-ı ziraatden olduğu

4) Vergü-yi seneviyesi, Guruş: 237

5) A'şâra vermiş olduğu

Hınta

Cem'an yekün

Keyl

Guruş

1

10

Guruş

10 çeltik öşrü

10

4 câir öşrü

6) Mezrû' tarla	8) Çeltik tarlası	10) Kara sığır ineği
Dönüm:10	Dönüm:1	Re's
Hasılât-1 seneviyyesi	Hasılât-1 seneviyyesi	2
Guruş	Guruş	Hasılât-1 seneviyyesi
90 sene 1260	90 sene 1260	Guruş
<u>200</u> sene 1261 (Tahminen)	00 sene 1261	40
290	9) Câir	11) Kara sığır öküzü
7) Gayr-i mezrû' tarla	Dönüm:1	Çift
Dönüm:10(Kezâlik)	Hasılât-1 seneviyyesi	1
	Guruş	
	36 sene 1260	
	<u>20</u> sene 1261	
	56	

Mecmû'undan bir senede tahminen temettu'ı

Guruş

256

494 Arabacılıktan temettu'ı

750

1) Hane Numero
37 37

2) Abdülhalil oğlu İbrahim emlâkî

3) Erbab-1 ziraatden olduğu

4) Vergü-yi seneviyesi, Guruş: 180

5) A'sâra vermiş olduğu

Hınta	Kapluca	Cem'an yekün
Keyl	Keyl	Guruş
1	1,5	15
Guruş	Guruş	<u>5</u> bostan öşrû
10	5	20

6) Mezrû' tarla

8) Bostan

10) Kara sığır ineği

Dönüm:10	Dönüm:1	Re's
Hasılât-1 seneviyesi	Hasılât-1 seneviyesi	1
Guruş	Guruş	Hasılât-1 seneviyesi
135 sene 1260	45 sene 1260	Guruş
<u>100</u> sene 1261 (Tahminen)	<u>25</u> sene 1261	20
235	70	11) Arı kovanı
7) Gayr-i mevrû' tarla	9) Sağman camus	Adet:1
Dönüm:10 (Kezâlik)	Re's	Hasılât-1 seneviyesi
	3	Guruş
	Hasılât-1 seneviyesi	5
	Guruş	12) Kara sığır öküzü
	120	Çift
		1

Mecmû'undan bir senede tahminen temettu'ı

Guruş

325

375 Arabacılıktan temettu'ı

700

1) Hane Numero
38 38

2) Akbaş oğlu Ali Osman emlakî
3) Vergü-yi seneviyesi, Guruş: 170

4) Mevrû' tarla
Dönüm:8

İcar-1 seneviyesi

Guruş

80

5) Gayr-i mevrû' tarla
Dönüm:10 (Kezâlik)

6) Harir bahçesi
Evlek:1

Hasılât-1 seneviyesi

Guruş

100 sene 1260

150 sene 1261

250

7) Kara sığır öküzü
Çift

1

Mecmû'undan bir senede tahminen temettu'ı

Guruş

180

320 Arabacılıktan temettu'ı

500

1) Hane Numero
39 39

2) Karagöz oğlu Mustafa emlakî

3) Erbab-ı ziraatden olduğu

4) Vergü-yi seneviyesi, Guruş: 150

5) A'şara vermiş olduğu

Çeltik Cem'an yekün

Keyl Guruş

1 20

Guruş 8 bostan öşrü

20 7 câir öşrü

35

6) Çeltik tarlası

8) Câir

9) Kara sığır ineği

Dönüm:1

Dönüm:1

Re's

Hasılât-ı seneviyesi

Hasılât-ı seneviyesi

1

Guruş

Guruş

Hasılât-ı seneviyesi

180 sene 1260

63 sene 1260

Guruş

50 sene 1261 (Tahminen)

50 sene 1261

20

230

113

10) Kara sığır öküzü

7) Bostan

Çift

Dönüm:1

1

Hasılât-ı seneviyesi

Guruş

72 sene 1260

00 sene 1261

Mecmû'undan bir senede tahminen temettu'ı

Guruş

335

620

- 1) Hane Numero
40 40
- 2) Ali Paşa oğlu Süleyman emlakî
- 3) Erbab-ı ziraatden olduğu
- 4) Vergü-yi seneviyesi, Guruş: 292
- 5) A'sâra vermiş olduğu

Hınta	Şa'ir	Kapluca	Cem'an yekün
Keyl	Keyl	Keyl	Guruş
1	1	1	18
Guruş	Guruş	Guruş	20 çeltik öşrü
10	5	3	1 bostan öşrü
			<u>2,5</u> câir öşrü
			41,5

6) Mezrû' tarla

Dönüm:10

Hasılât-ı seneviyyesi

Guruş

162 sene 1260

200 sene 1261 (Tahminen)

362

7) Gayr-i mezrû' tarla

Dönüm:10(Kezâlik)

8) Bostan

Dönüm:1

Hasılât-ı seneviyyesi

Guruş

9 sene 1260

00 sene 1261

9) Çeltik tarlası

Dönüm:2

Hasılât-ı seneviyyesi

Guruş

180 sene 1260

100 sene 1261

280

10) Câir

Dönüm:1

Hasılât-ı seneviyyesi

Guruş

22,5 sene 1260

00 sene 1261

11) Kara sığır öküzü

Çift

1

Mecmû'undan bir senede tahminen temettu'ı

Guruş

373,5

1) Hane Numero

41 41

2) Hasan oğlu Hasan emlâkî

3) Erbab-ı ziraatden olduğu

4) Vergü-yi seneviyesi, Guruş: 290

5) A'şâra vermiş olduğu

Hinta Cem'an yekün

Keyl Guruş

1,5 15

Guruş 20 çeltik öşrü

15 10 bostan öşrü

3 câir öşrü

48

6) Mezrû' tarla

Dönüm:12

Hasılât-ı seneviyesi

Guruş

135 sene 1260

200 sene 1261 (Tahminen)

335

9) Bostan

Dönüm:2

Hasılât-ı seneviyesi

Guruş

90 sene 1260

60 sene 1261

150

12) Sağman camus

Re's

2

Hasılât-ı seneviyesi

Guruş

80

7) Gayr-i mezrû' tarla

Dönüm:13 (Kezâlik)

8) Câir

Dönüm:1

Hasılât-ı seneviyesi

Guruş

27 sene 1260

00 sene 1261

10) Çeltik tarlası

Dönüm:2

Hasılât-ı seneviyesi

Guruş

180 sene 1260

100 sene 1261

280

11) Arı kovanı

Adet:8

13) Kara sığır ineği

Re's

1

Hasılât-ı seneviyesi

Guruş

20

14) Kara sığır öküzü

Çift

1

Hasılât-1 seneciyesi

Guruş

40

Mecmû'undan bir senede tahminen temettu'ı

Guruş

572

328 Arabacılıktan temettu'ı

900

1) Hane Numero
42 42

2) Merhum Kısa oğlu Bekir'in zevcesi Hanife Hatun emlâkî

3) Erbab-ı ziraatden olduđu

4) Vergü-yi seneviyesi, Guruş: 423

5) A'sâra vermiş olduđu

Hınta	Şa'ir	Kapluca	Cem'an yekûn
Keyl	Keyl	Keyl	Guruş
2	1	1	30
Guruş	Guruş	Guruş	10 bostan öşrü
20	5	5	5 câir öşrü
			<u>10</u> çeltik öşrü
			55

6) Mezrû' tarla

Dönüm:12

Hasılât-1 seneviyesi

Guruş

270 sene 1260

200 sene 1261 (Tahminen)

470

9) Çeltik tarlası

Dönüm:1

Hasılât-1 seneviyesi

Guruş

90 sene 1260

60 sene 1261

150

11) Sağman camus

Re's

3

Hasılât-1 seneviyesi

Guruş

120

7) Gayr-i mezrû' tarla

Dönüm:13 (Kezâlik)

8) Câir

10) Arı kovanı

Adet:5

Hasılât-1 seneviyesi

12) Kara sığır ineđi

Re's

1

Hasılât-1 seneviyesi

Dönüm:1	Guruş	Guruş
Hasılât-1 seneviyesi	25	20
Guruş		13) Kara sığır öküzü
45 sene 1260		Çift
<u>55</u> sene 1261		1
100		

Mecmû'undan bir senede tahminen temettu'ı

Guruş
570
<u>230</u> Arabacılıktan temettu'ı
800

1) Hane	Numero
43	43

2) Halil emmi oğlu Hüseyin emlâkî

3) Erbab-ı ziraatden olduğu

4) Vergü-yi seneviyesi, Guruş: 537

5) A'şâra vermiş olduğu

Hinta	Şa'ir	Cem'an yekün
Keyl	Keyl	Guruş
2	1	30
Guruş	Guruş	20 çeltik öşrü
20	5	10 bostan öşrü
		10 soğan öşrü
		15 sarımsak öşrü
		<u>5</u> câir Öşrü
		85

6) Mezrû' tarla

Dönüm:15

Hasılât-1 seneviyesi

Guruş

225 sene 1260

10) Çeltik tarlası

Dönüm:3

Hasılât-1 seneviyesi

Guruş

180 sene 1260

14) Sağman camus

Re's

2

Hasılât-1 seneviyesi

Guruş

<u>200</u> sene 1261 (Tahminen)	<u>150</u> sene 1261	80
425	330	15) Kara sığır ineği
7) Gayr-i mevrû' tarla	11) Harir bahçesi	Re's
Dönüm:15 (Kezâlik)	Dönüm:2	2
8) Câir	Hasılât-1 seneviyyesi	Hasılât-1 seneviyyesi
Dönüm:1	Guruş	Guruş
Hasılât-1 seneviyyesi	350 sene 1260	40
Guruş	<u>300</u>	16) Kara sığır tosunu
45 sene 1260	650	Re's
<u>25</u> sene 1261	12) Sarımsak	2
70	Dönüm:2	17) Camus tosun
9) Bostan	Hasılât-1 seneviyyesi	Re's
Dönüm:1	Guruş	2
Hasılât-1 seneviyyesi	225 sene 1260	18) Kısarak
Guruş	<u>200</u> sene 1261	Re's
90 sene 1260	425	5
<u>60</u> sene 1261	13) Soğan	19) Tay (sene 1)
150	Dönüm:1	Re's
	Hasılât-1 seneviyyesi	6
	Guruş	20) Camus öküzü
	90 sene 1260	Çift
	<u>60</u> sene 1261	2
	150	21) Kara sığır öküzü
		Re's
		3

Mecmû'undan bir senede tahminen temettu'ı

Guruş

1145

855 Arabacılıktan temettu'ı

2000

- 1) Hane Numero
44 44
- 2) oğlu Emrullah emlâkî
- 3) Erbab-ı ziraatden olduğu
- 4) Vergü-yi seneviyesi, Guruş: 412
- 5) A'sâra vermiş olduğu

Hınta	Cem'an yekün
Keyl	Guruş
2,5	25
Guruş	20 çeltik öşrü
25	5 bostan öşrü
	6 câir öşrü
	56

6) Mezrû' tarla	10) Çeltik tarlası	13) Sağman camus
Dönüm:15	Dönüm:2	Re's
Hasılât-1 seneviyyesi	Hasılât-1 seneviyyesi	1
Guruş	Guruş	Hasılât-1 seneviyyesi
225 sene 1260	180 sene 1260	Guruş
<u>150</u> sene 1261 (Tahminen)	<u>150</u> sene 1261	40
375	330	14) Kara sığır ineği
7) Gayr-i mezrû' tarla	11) Harir bahçesi	Re's
Dönüm:25 (Kezâlik)	Dönüm:0,5	4
8) Câir	Hasılât-1 seneviyyesi	Hasılât-1 seneviyyesi
Dönüm:1	Guruş	Guruş
Hasılât-1 seneviyyesi	30 sene 1260	120
Guruş	<u>70</u>	15) Camus düğesi
53 sene 1260	100	Re's
<u>50</u> sene 1261	12) Bostan	1
103	Dönüm:1	16) Kara sığır düğesi
8) Arı kovanı	Hasılât-1 seneviyyesi	Re's
Adet:3	Guruş	3
Hasılât-1 seneviyyesi	45 sene 1260	17) Kara sığır öküzü

Guruş 25 sene 1261 Çift
15 70 1

Mecmû'undan bir sene tahminen temettu'ı

Guruş

669

231 Arabacılıktan temettu'ı

900

1) Hane Numero
45 45

2) Sefer oğlu Hacı Ali emlakî

3) Karye-i mezburda Yahyalar Cami-i Şerifi'nin Ba Berat-ı Şerif imamı olduğu

3) Vergü hissesi, Guruş: 000

4) Mezrû' tarla

6) Harir bahçesi

7) Kara sığır öküzü

Dönüm:3

Evlek:1

Çift

İcar-ı seneviyesi

Hasılât-ı seneviyesi

1

Guruş

Guruş

8) Düğesi

12

60 sene 1260

Re's

5) Gayr-i mezrû' tarlası

100 sene 1260

1

Dönüm:27

160

Mecmû'undan bir sene tahminen temettu'ı

Guruş

532

1) Hane Numero
46 46

2) Uzun oğlu İbrahim emlakî

3) Erbab-ı ziraatden olduğu

4) Vergü-yi seneviyesi, Guruş: 532

5) A'sâra vermiş olduğu

Hınta Cem'an yekün

Keyl Guruş

4	40		
Guruş	20 çeltik öşrü		
40	15 bostan öşrü		
	<u>10</u> câir öşrü		
	85		
6) Mezrû' tarla	10) Çeltik tarlası	13) Kara sığır ineği	
Dönüm:20	Dönüm:2	Re's	
Hasılât-1 seneviyyesi	Hasılât-1 seneviyyesi	3	
Guruş	Guruş	Hasılât-1 seneviyyesi	
300 sene 1260	180 sene 1260	Guruş	
<u>360</u> sene 1261 (Tahminen)	000 sene 1261	60	
660	11) Harir bahçesi	14) Düğesi	
7) Gayr-i mezrû' tarla	Evlek:1	Re's	
Dönüm:45 (Kezâlik)	Hasılât-1 seneviyyesi	1	
8) Câir	Guruş	15) Tosun malak	
Dönüm:1	90 sene 1260	Re's	
Hasılât-1 seneviyyesi	00 sene 1261	1	
Guruş	12) Sağman camus	16) Camus öküzü	
90 sene 1260	Re's	Çift	
00 sene 1261	4	1	
9) Bostan	Hasılât-1 seneviyyesi	17) Kara sığır öküzü	
Dönüm:1	Guruş	Çift	
Hasılât-1 seneviyyesi	160	2	
Guruş			
135 sene 1260			
000 sene 1261			

Mecmû'undan bir senede tahminen temettu'ı

Guruş

1075

425 Arabacılıktan temettu'ı

1500

1) Hane Numero
47 47

2) Emir Osman oğlu Mehmed emlâkî

3) Erbab-1 ziraatden olduğu

4) Vergü-yi seneviyesi, Guruş: 537

5) A'sâra vermiş olduğu

Hınta	Şa'ir	Kapluca	Cem'an yekün
Keyl	Keyl	Keyl	Guruş
4	1	1	48
Guruş	Guruş	Guruş	20 çeltik öşrü
40	5	3	10 bostan öşrü
			<u>5</u> câir öşrü
			83

6) Mezrû' tarla

Dönüm:20

Hasılât-1 seneviyyesi

Guruş

432 sene 1260

400 sene 1261 (Tahminen)

832

10) Çeltik tarlası

Dönüm:3

Hasılât-1 seneviyyesi

Guruş

180 sene 1260

150 sene 1261

330

13) Sağman camus

Re's

1

Hasılât-1 seneviyyesi

Guruş

40

7) Gayr-i mezrû' tarla

Dönüm:50 (Kezâlik)

8) Câir

Dönüm:2

Hasılât-1 seneviyyesi

Guruş

45 sene 1260

25 sene 1261

70

11) Harir bahçesi

Evlek:1

Hasılât-1 seneviyyesi

Guruş

50 sene 1260

80

130

12) Arı kovanı

Adet:2

Hasılât-1 seneviyyesi

Guruş

10

14) Kara sığır ineği

Re's

1

Hasılât-1 seneviyyesi

Guruş

20

15) Tosun

Re's

2

14) Düğesi

Re's

2

9) Bostan

Dönüm:3

Hasılât-1 seneviyyesi

15) Kara sığır öküzü

Guruş	Çift
90 sene 1260	2
<u>60</u> sene 1261	
150	

Mecmû'undan bir senede tahminen temettu'ı

Guruş
867
<u>333</u> Arabacılıktan temettu'ı
1200

1) Hane	Numero
48	48

2) Sancakdar karındaşı Osman emlâkî

3) Vergü-yi seneviyesi, Guruş: 125

4) Kara sığır öküzü

Çift

1

Merkûmun emlâk vesairesi olmayıp arabacılık ile meşgul olup

Bir senede tahminen temettu'ı

Guruş
400

1) Hane	Numero
49	49

2) Hacı Hasan oğlu Hasan emlâkî

3) Erbab-ı ziraatden olduđu

4) Vergü-yi seneviyesi, Guruş: 477

5) Ada kazâsında arâzi si olduđu

6) A'sâra vermiş olduđu

Hinta	Cem'an yekün
Keyl	Guruş
1	10

Guruş 20 çeltik öşrü
10 3 bostan öşrü
5 câir öşrü
38

6) Mezrû' tarla	10) Çeltik tarlası	12) Kara sığır ineği
Dönüm:5	Dönüm:2	Re's
Hasılât-ı seneviyesi	Hasılât-ı seneviyesi	3
Guruş	Guruş	Hasılât-ı seneviyesi
90 sene 1260	180 sene 1260	Guruş
150 sene 1261 (Tahminen)	100 sene 1261	60
240	280	13) Tosun
7) Gayr-i mezzrû' tarla	11) Harir bahçesi	Re's
Dönüm:15 (Kezâlik)	Dönüm:0,5	3
8) Câir	Hasılât-ı seneviyesi	14) Kısır camus
Dönüm:3	Guruş	Re's
Hasılât-ı seneviyesi	40 sene 1260	1
Guruş	80 sene 1261	15) Kara sığır öküzü
45 sene 1260	120	Çift
25 sene 1261		2
70		
9) Bostan		
Dönüm:1		
Hasılât-ı seneviyesi		
Guruş		
27 sene 1260		
00 sene 1261		

Mecmû'undan bir senede tahminen temettu'ı

Guruş
442
558 Arabacılıktan temettu'ı
1000

1) Hane Numero
50 50

2) Hacı Hasan oğlu Yakup emlakî

3) Erbab-1 ziraatden olduğu

4) Vergü-yi seneviyesi, Guruş: 410

5) Ada kazâsında emlakî olduğu

6) A'şâra vermiş olduğu

Hınta	Kapluca	Cem'an yekün
Keyl	Keyl	Guruş
1	1	13
Guruş	Guruş	20 çeltik öşrü
10	5	<u>8</u> bostan öşrü
		41

6) Mezrû' tarla

Dönüm:5
Hasılât-1 seneviyesi
Guruş
117 sene 1260
150 sene 1261 (Tahminen)
267

10) Çeltik tarlası

Dönüm:3
Hasılât-1 seneviyesi
Guruş
180 sene 1260
100 sene 1261
280

13) Sağman camus

Re's
3
Hasılât-1 seneviyesi
Guruş
120

7) Gayr-i mevrû' tarla

Dönüm:15 (Kezâlik)

8) Bostan

Dönüm:2
Hasılât-1 seneviyesi
Guruş
80 sene 1260
120 sene 1261
200

11) Harir bahçesi

Dönüm:5
Hasılât-1 seneviyesi
Guruş
80 sene 1260
120 sene 1261
200

12) Arı kovanı

Adet:2
Hasılât-1 seneviyesi
Guruş
10

14) Kara sığır ineği

Re's
1

Hasılât-1 seneviyesi

Guruş
20

15) Tosun

Re's
2

16) Düğesi

Re's
1

17) Kara sığır öküzü

Mecmû'undan bir senede tahminen temettu'ı

Guruş

599

401 Arabacılıktan temettu'ı

1000

- 1) Hane Numero
 51 51
- 2) Kırk yılan oğlu Ali emlakî
- 3) Erbab-ı ziraatden olduğu
- 4) Vergü-yi seneviyesi, Guruş: 330
- 2) A'sâra vermiş olduğu

Hınta	Cem'an yekün
Keyl	Guruş
2	20
Guruş	<u>20</u> çeltik öşrü
20	40

- | | | |
|---------------------------------|-----------------------|-----------------------|
| 6) Mezrû' tarla | 10) Çeltik tarlası | 12) Kara sığır ineği |
| Dönüm:5 | Dönüm:3 | Re's |
| Hasılât-ı seneviyyesi | Hasılât-ı seneviyyesi | 2 |
| Guruş | Guruş | Hasılât-ı seneviyyesi |
| 180 sene 1260 | 180 sene 1260 | Guruş |
| <u>150</u> sene 1261 (Tahminen) | <u>100</u> sene 1261 | 40 |
| 330 | 280 | 13) Tosun |
| 7) Gayr-i mezrû' tarla | 11) Harir bahçesi | Re's |
| Dönüm:6 (Kezâlik) | Evlek:1 | 1 |
| | Hasılât-ı seneviyyesi | 14) Kara sığır öküzü |
| | Guruş | Re's |
| | 00 sene 1260 | 1 |
| | <u>40</u> sene 1261 | |

Mecmû'undan bir senede tahminen temettu'ı

Guruş

400

550 Arabacılıktan temettu'ı

950

1) Hane Numero

52

52

2) Balta oğlu Hasan emlakî

3) Erbab-ı ziraatden olduğu

4) Vergü-yi seneviyesi, Guruş: 351,5

2) A'sâra vermiş olduğu

Hinta Erzen Cem'an yekün

Keyl

Keyl

Guruş

4

3

55

Guruş

Guruş

20 çeltik öşrü

40

15

15 bostan öşrü

90

6) Mezrû' tarla

8) Çeltik tarlası

10) Sağman camus

Dönüm:20

Dönüm:2

Re's

Hasılât-ı seneviyyesi

Hasılât-ı seneviyyesi

2

Guruş

Guruş

Hasılât-ı seneviyyesi

495 sene 1260

180 sene 1260

Guruş

400 sene 1261 (Tahminen)100 sene 1261

80

895

280

11) Kara sığır ineği

7) Gayr-i mevrû' tarla

9) Bostan

Re's

Dönüm:20 (Kezâlik)

Dönüm:3

1

Hasılât-ı seneviyyesi

Hasılât-ı seneviyyesi

Guruş

Guruş

135 sene 1260

20

100 sene 1261

12) Kara sığır öküzü

Mecmû'undan bir senede tahminen temettu'ı

Guruş

910

340 Arabacılıktan temettu'ı

1250

- 1) Hane Numero
53 53
- 2) Sarı Osman oğlu Ahmed emlakî
- 3) Erbab-ı ziraatden olduğu
- 4) Vergü-yi seneviyesi, Guruş: 532
- 5) Ada kazâsında emlakî olduğu
- 6) A'şâra vermiş olduğu

Hınta	Şa'ir	Kapluca	Cem'an yekûn
Keyl	Keyl	Keyl	Guruş
5	2	2	66
Guruş	Guruş	Guruş	60 çeltik öşrü
50	10	6	5 bostan öşrü
			<u>4</u> câir öşrü

135

- | | | |
|--|---|--|
| 6) Mezrû' tarla
Dönüm:25
Hasılât-1 seneviyesi
Guruş
594 sene 1260
<u>600</u> sene 1261 (Tahminen)
1194 | 9) Çeltik tarlası
Dönüm:6
Hasılât-1 seneviyesi
Guruş
540 sene 1260
<u>300</u> sene 1261
840 | 13) Sağman camus
Re's
10
Hasılât-1 seneviyesi
Guruş
400 |
| 7) Gayr-i mezrû' tarla
Dönüm:25 (Kezâlik) | 10) Câir
Dönüm:5 | 14) Kara sığır ineği
Re's
3 |
| 8) Bostan | Hasılât-1 seneviyesi | Hasılât-1 seneviyesi |

Dönüm:2	Guruş	Guruş
Hasılât-ı seneviyesi	36 sene 1260	60
Guruş	<u>20</u> sene 1261	15) Tosun
45 sene 1260	56	Re's
<u>25</u> sene 1261	11) Arı kovanı	3
70	Adet:5	16) Dügesi
	Hasılât-ı seneviyesi	Re's
	Guruş	2
	25	17) Camus öküzü
	12) Bargir	Çift
	Re's	1
	1	18) Kara sığır öküzü
		Çift
		2

Mecmû'undan bir senede tahminen temettu'ı

Guruş

1700

- | | | |
|---|----------|-----------------------|
| 1) Hane | Numero | |
| 54 | 54 | |
| 2) Süleyman Efendi oğlu Osman Efendi emlakî | | |
| 3) Erbab-ı ziraatden olduğu | | |
| 4) Vergü hissesi, Guruş: 000 | | |
| 5) A'şâra vermiş olduğu | | |
| Hinta | Kapluca | Cem'an yekün |
| Keyl | Keyl | Guruş |
| 3,5 | 1 | 39 |
| Guruş | Guruş | 30 çeltik öşrü |
| 35 | 4 | 8 câir öşrü |
| | | <u>7</u> bostan öşrü |
| | | 84 |
| 6) Mezrû' tarla | 10) Câir | 14) Kara sığır dügesi |

Dönüm:15	Dönüm:5	Re's
Hasılât-1 seneviyyesi	Hasılât-1 seneviyyesi	1
Guruş	Guruş	15) Camus düğesi
351 sene 1260	72 sene 1260	Re's
<u>500</u> sene 1261 (Tahminen)	<u>50</u> sene 1261	2
851	122	16) Tosun (sene 3)
7) Mezrû' tarla	11) Bostan	Re's
Dönüm:25	Dönüm:2	4
İcar-1 seneviyyesi	Hasılât-1 seneviyyesi	17) Tosun (sene 2)
Guruş	Guruş	Re's
500	63 sene 1260	2
8) Gayr-i mevrû' tarla	<u>50</u> sene 1261	18) Malak (sene 5)
Dönüm:120	113	Re's
9) Çeltik tarlası	12) Sağman camus	1
Dönüm:3	Re's	19) Kısarak
Hasılât-1 seneviyyesi	5	Re's
Guruş	Hasılât-1 seneviyyesi	5
270 sene 1260	Guruş	20) Esb
<u>100</u> sene 1261	200	Çift
370	13) Kara sığır ineği	1
	Re's	21) Camus öküzü
	4	Çift
	Hasılât-1 seneviyyesi	1
	Guruş	22) Kara sığır öküzü
	80	Çift
		1

Mecmû'undan bir senede tahminen temettu'ı

Guruş

1536

464 Arabasıyla ticareti

2000

1) Hane	Numero		
55	55		
2) Berber ođlu Hüseyn emlakı			
3) Vergü-yi seneviyesi, Guruş: 150			
4) Mezrû' tarla		5) Gayr-i mezrû' tarla	6) Kara sığır ineđi
Dönüm:10		Dönüm:30	Re's
İcar-ı seneviyyesi 1			2
Guruş			Hasılât-ı seneviyyesi
100			Guruş
			40

Merkûmun bir senede tahminen temettu'ı

Guruş

140

360

500

Cem'an yekün

Temettuât

Vergü

Guruş

Guruş

51030

16049,5

Ber mucib Bâlâ kuramız sekenerinin emlak ve arâzi ve temettuları ber mıntuka ta'limat-ı seniyyecümlerimiz marifetiyle bervechi hakkaniyet tahrir olunmuş olmakla şerh ve tahrir olundu

3.2.5. Kayalar Karyesi

Bolu eyaleti mülhakatından Kocaeli Sancađı dahilinde Âb-ı safi kazâsına tabi Molla karyesi ahalisinin emlak ve arâzi ve temettuâtlarının mikdarını mübeyyin defteridir.

1) Hane Numero

1

1

2) Karye-i mezbure sekenesinden Beşir ođlu Kasım Ađa'nın emlak ve arâzi ve temettu'ı

3) Erbab-ı ziraatden olduđu

4) Vergü-yi seneviyesi, Guruş: 640

5) A'şâra vermiş olduğu

Hinta	Şa'ir	Cem'an yekün
Keyl	Keyl	Guruş
6	1	65
Guruş	Guruş	30 çeltik öşrü
60	5	24 elma öşrü
		25 câir öşrü
		<u>5</u> bostan öşrü
		149

6) Memruğ Tarla

Dönüm:25

Hasılât-1 seneviyesi

Guruş

585 sene 1260

400 sene 1261

985

7) Mezrû' tarla

Dönüm:15

İcar-1 seneviyesi

Guruş

150

8) Gayr-i mezrû' tarla

Dönüm:80 (Devir ile ziraat
olunmakta olduğu)

9) Hali tarla

Dönüm:180

(Zirat olunmadığından)

10) Nisf âsiyâb

Bab:2

İcar-1 seneviyesi

Guruş

14) Diğer değirman

On sehhimde bir sehim hissesi

Bab:3

İcar-1 seneviyesi

Guruş

225

15) Diğer âsiyâbda

Hams hissesi

Bab:2

İcar-1 seneviyesi

Guruş

187,5

16) Tahta biçmek üzere hizarı

Nisf:1

İcar-1 seneviyesi

Guruş

75

17) Bostan

Dönüm:1

Hasılât-1 seneviyesi

Guruş

45 sene 1260

20) Elma bahçesi

Dönüm:1

Hasılât-1 seneviyesi

Guruş

240 sene 1260

000 sene 1261

21) Câir

Dönüm:10

Hasılât-1 seneviyesi

Guruş

225 sene 1260

150 sene 1261

275

22) Sağman camus

Re's

3

Hasılât-1 seneviyesi

Guruş

120

23) Kara sığır ineği

Re's

2

400	<u>35</u> sene 1261	Hasılât-1 seneviyyesi
11) Diğer nisf âsiyâb	80	Guruş
Bab:2	18) Harir bahçesi	40
İcar-1 seneviyyesi	Dönüm:0,5	24) Manda öküzü
Guruş	Hasılât-1 seneviyyesi	Çift
300	Guruş	2
12) Diğer âsiyâb sülüs hissesi	100 sene 1260	25) Kısırak
Bab:2	<u>150</u> sene 1261	Re's
İcar-1 seneviyyesi	250	3
Guruş	19) Çeltik tarlası	26) Kısır kısırak
300	Dönüm:1,5	Re's
13) Diğer âsiyâb müstakil	Hasılât-1 seneviyyesi	2
Bab:2	Guruş	27) Esb
İcar-1 seneviyyesi	270 sene 1260	Re's
Guruş	000 sene 1261	1
600		28) Tay
		Re's
		5

Mecmû'undan bir senede tahminen temettu'ı

Guruş

3862,5

637,5 Arabasıyla kiracılıktan temettu'ı

4500

1) Hane Numero

2

2

2) Merhum Beşir oğlu Emin Ağa'nın oğlu yetim (sene 7) Mehmed Raşid emlak ve arazi ve temettu'ı

3) Karye-i mezbure Cami-i Şerifi'nin Ba berat-ı Âli hatibi olduğu

4) Vergü-yi seneviyesi, Guruş:150

5) Vasisi validesi olduğu

6) Mezrû' tarla

10) Elma bahçesi

13) Diğer âsiyâb

Dönüm:30	Dönüm:0,5	On sehimde bir hissesi
İcar-1 seneviyesi	Hasılât-1 seneviyesi	Bab:1
Guruş	Guruş	İcar-1 seneviyesi
300	60 sene 1260	Guruş
7) Gayr-i mevrû' tarla	00 sene 1261	112,5
Dönüm:60 (Kezâlik)	11) Nisf âsiyâb	14) Sağman camus
8) Hali Tarla	Bab:2	Re's
(Ziraat olmadığı)	İcar-1 seneviyesi	1
9) Harir bahçesi	Guruş	Hasılât-1 seneviyesi
Dönüm:0,5	300	Guruş
Hasılât-1 seneviyesi	12) Diğer âsiyâb	40
Guruş	Rabi' hissesi	15) Kara sığır ineği
70 sene 1260	Bab:2	Re's
<u>80 sene 1261</u>	İcar-1 seneviyesi	2
150	Guruş	Hasılât-1 seneviyesi
10) Hali tarla	150	Guruş
Dönüm:180		40
(Ziraat olunmadığından)		16) Kısarak
		Re's
		1

Mecmû'undan bir senede tahminen temettu'ı

Guruş
1072,5
127,5
1200

1) Hane Numero
3 3

2) Tatar oğlu İbrahim Efendi emlâk ve arâzi ve temettu'ı

3) Vergü-yi seneviyesi, Guruş: 550

4) Geyve kazâsında âsiyâb hissesi olduğu

5) A'şâra vermiş olduğu

Hınta	Şa'ir	Cem'an yekün	
Keyl	Keyl	Guruş	
9,5	1,5	102,5	
Guruş	Guruş	20 çeltik öşrü	
95	7,5	25 câir öşrü	
		5 elma öşrü	
		152,5	
6) Mezrû' tarla		11) Elma bahçesi	14) Sağman ağnam
Dönüm:30		Rabi' hissesi:1	Re's
Hasılât-1 seneviyyesi		Hasılât-1 seneviyyesi	5
Guruş		Guruş	Hasılât-1 seneviyyesi
922,5 sene 1260		45 sene 1260	Guruş
800 sene 1261		00 sene 1261	35
1722,5		12) Çeltik tarlası	15) Kara sığır ineği
7) Gayr-i mezzrû' tarla		Dönüm:2	Re's
Dönüm:60		Hasılât-1 seneviyyesi	3
8) Harir bahçesi		Guruş	Hasılât-1 seneviyyesi
Rabi' dönüm:1		180 sene 1260	Guruş
Hasılât-1 seneviyyesi		100 sene 1261	60
Guruş		280	16) Camus düğesi
40 sene 1260		13) Nisf âsiyâb	Re's
80 sene 1261		Bab:2 2	
120		Hasılât-1 seneviyyesi	17) Kısarak
9) Câir		Guruş	Re's
Dönüm:10		225	2
Hasılât-1 seneviyyesi		14) Sağman camus	18) Tay
Guruş		Re's	Re's
225 sene 1260		7	2
150 sene 1261		Hasılât-1 seneviyyesi	19) Manda öküzü
375		Guruş	Çift
10) Arı kovam		280	1
Adet:3			20) Kara sığır öküzü

Hasılât-ı seneviyesi	Çift
Guruş	1
15	21) Esb
	Re's
	1

Mecmû'undan bir senede tahminen temettu'ı

Guruş
2047,5
<u>452,5</u> Arabacılıktan temettu'ı
2500

1) Hane	Numero
4	4

2) A'yan oğlu Ebu Bekir Bin Ahmed emlak ve arazi ve temettu'ı

3) Erbab-ı ziraatden olduğu

4) Vergü-yi seneviyesi, Guruş: 550

5) A'sâra vermiş olduğu

Hınta	Şa'ir	Kapluca	Cem'an yektin
Keyl	Keyl	Keyl	Guruş
5,5	1	1,5	64,5
Guruş	Guruş	Guruş	20 çeltik öşrü
55	5	4,5	17,5 câir öşrü
			<u>9</u> elma öşrü
			111

6) Mezrû' tarla

Dönüm: 30

Hasılât-ı seneviyesi

Guruş

580,5 sene 1260

500 sene 1261 (Tahminen)

1080,5

7) Gayr-i mezrû' tarla

9) Câir

Dönüm:7

Hasılât-ı seneviyesi

Guruş

157,5 sene 1260

125 sene 1261

282,5

10) İyalinin diğer harir bahçesi

13) İyalinin sağman camus

Re's

1

Hasılât-ı seneviyesi

Guruş

40

14) Sağman camus

Re's

Dönüm:30 (Kezâlik)	Dönüm:2	2
8) Harir bahçesi	Hasılât-1 seneviyesi	Hasılât-1 seneviyesi
Dönüm:2	Guruş	Guruş
Hasılât-1 seneviyesi	100 sene 1260	80
Guruş	<u>200</u> sene 1261	15) Kara sığır ineği
30 sene 1260	300	Re's
<u>140</u> sene 1261	11) İyalinin elma bahçesi	1
170	Bönüm:1	Hasılât-1 seneviyesi
9) Çeltik tarlası	Hasılât-1 seneviyesi	Guruş
Dönüm:2	Guruş	20
Hasılât-1 seneviyesi	90 sene 1260	16) Camus öküzü
Guruş	00 sene 1261	Çift
180 sene 1260	12) Arı kovanı	1
<u>100</u> sene 1261	Adet:1	17) Camus düğesi
280	Hasılât-1 seneviyesi	Re's
	Guruş	2
	5	18) Kara sığır tosunu
		Re's
		1
		20) Kara sığır öküzü
		Çift
		1

Mecmû'undan bir senede tahminen temettu'ı

Guruş

1283

717 Arabacılıktan temettu'ı

2000

1) Hane Numero

5

5

2) Abbas oğlu Ali Osman Bin Ahmed emlak ve arazi temttu'ı

3) Erbab-ı ziraatden olduğu

4) Vergü-yi seneviyesi, Guruş: 550

5) A'sâra vermiş olduğu

Hınta	Şa'ir	Kapluca	Cem'an yekün
Keyl	Keyl	Keyl	Guruş
4,5	0,5	0,5	49
Guruş	Guruş	Guruş	20 çeltik öşrü
45	2,5	1,5	<u>15</u> câir öşrü
			84

6) Mezrû' tarla

Dönüm:30

Hasılât-ı seneviyyesi

Guruş

441 sene 1260

600 sene 1261 (Tahminen)

1041

9) Câir

Dönüm:3

Hasılât-ı seneviyyesi

Guruş

135 sene 1260

100 sene 1261

135

11) Kara sığır ineği

Re's

2

Hasılât-ı seneviyyesi

Guruş

40

7) Gayr-i mezrû' tarla

Dönüm:50

8) Çeltik tarlası

Dönüm:2

Hasılât-ı seneviyyesi

Guruş

180sene 1260

100 sene 1261

280

10) Sağman camus

Re's

3

Hasılât-ı seneviyyesi

Guruş

120

12) Kara sığır düğesi

Re's

1

13) Camus öküzü

Çift

1

14) Kara sığır öküzü

Çift

1

Mecmû'undan bir senede tahminen temettu'ı

Guruş

876

874 Arabacılıktan temettu'ı

1750

1) Hane

6

Numero

6

2) Çoban oğlu Mehmed Bin Ali emlak ve arazi temettü'ü

3) Erbab-ı ziraatden olduğu

4) Vergü-yi seneviyesi, Gurus: 50

5) A'sâra vermiş olduğu

Hinta	Cem'an yekün
Keyl	Guruş
0,5	5
Guruş	5 çeltik öşrü
5	<u>5</u> câir öşrü
	15

6) Mevrû' tarla

Dönüm:5

Hasılât-ı seneviyesi

Guruş

45 sene 1260

40 sene 1261 (Tahminen)

85

7) Gayr-i mevrû' tarla

Dönüm:15

8) Çeltik tarlası

Dönüm:0,5

Hasılât-ı seneviyesi

Guruş

45 sene 1260

00 sene 1261

9) Câir

Dönüm:2

Hasılât-ı seneviyesi

Guruş

45

10) Kara sığır ineği

Re's

1

Hasılât-ı seneviyesi

Guruş

20

11) Kara sığır öküzü

Çift

1

Mecmû'undan bir senede tahminen temettü'ü

Guruş

155

395 Arabacılıktan temettü'ü

550

1) Hane Numero

7

7

2) Koca Salih oğlu Eyüp emlak ve arazi ve temettü'ü

3) Erbab-ı ziraatden olduğu

4) Vergü-yi seneviyesi, Gurus: 200

5) Adapazarı kazâsında emlâkî olduđu

6) A'sâra vermiş olduđu

Hınta	Cem'an yekün
Keyl	Guruş
1	10
Guruş	5 çeltik öşrü
10	20 elma öşrü
	<u>2,5</u> câir öşrü
	37,5

6) Mezrû' tarla

Dönüm: 5
Hasılât-ı seneviyyesi
Guruş
90 sene 1260
<u>100</u> sene 1261 (Tahminen)
190

9) Harir bahçesi

Rabi' dönüm:1
Hasılât-ı seneviyyesi
Guruş
70 sene 1260
<u>80</u> sene 1261
150

11) Çeltik tarlası

Dönüm:1
Hasılât-ı seneviyyesi
Guruş
45 sene 1260
00 sene 1261

7) Gayr-i mezrû' tarla

Dönüm:10 (Kezâlik)
Hasılât-ı seneviyyesi
Guruş
180 sene 1260
000 sene 1261

10) Câir

Dönüm:2
Hasılât-ı seneviyyesi
Guruş
22,5 sene 1260
<u>15</u> sene 1261
37,5

12) Sağman camus

Re's
1

8) Elma bahçesi

Dönüm:2
Hasılât-ı seneviyyesi
Guruş
180 sene 1260
000 sene 1261

Hasılât-ı seneviyyesi
Guruş
22,5 sene 1260
<u>15</u> sene 1261
37,5

Hasılât-ı seneviyyesi

Guruş
40

13) Düğesi

Re's
1

14) Kara sığır öküzü

Çift
1

Mecmû'undan bir senede tahminen temettu'ı

Guruş

447,5

552,5 Arabacılıktan temettu'ı

1000

1) Hane Numero

8 8

2) Uzun Halil oğlu Ali emlak ve arazi ve temettu'ı

3) Erbab-ı ziraatden olduğu

4) Vergü-yi seneviyesi, Guruş: 450

5) A'sâra vermiş olduğu

Hinta Cem'an yekün

Keyl Guruş

2 20

Guruş 10 çeltik öşrü

20 17,5 câir öşrü

47,5

6) Mezrû' tarla

Dönüm: 10

Hasılât-ı seneviyesi

Guruş

180 sene 1260

100 sene 1261 (Tahminen)

280

7) Gayr-i mezrû' tarla

Dönüm:20 (Kezâlik)

8) Çeltik tarlası

Dönüm:1

Hasılât-ı seneviyesi

Guruş

90 sene 1260

100 sene 1261

190

9) Harir bahçesi

Dönüm:0,5

Hasılât-ı seneviyesi

Guruş

55 sene 1260

100 sene 1261

155

10) Câir

Dönüm:2

Hasılât-ı seneviyesi

Guruş

157,5 sene 1260

75 sene 1261

232,5

11) Sağman camus

Re's

4

Hasılât-ı seneviyesi

Guruş

12) Kara sığır ineği

Re's

1

Hasılât-ı seneviyesi

Guruş

20

13) Düğesi

Re's

1

14) Camus öküzü

Çift

1

15) Kara sığır öküzü

Çift

1

Mecmû'undan bir senede tahminen temettu'ı

Guruş

662,5

587,5 Arabacılıktan temettu'ı

1250

1) Hane Numero
 9 9

2) Kabak oğlu Salih emlak ve arâzi temettu'ı

3) Erbab-ı ziraatden olduğu

4) Vergü-yi seneviyesi, Guruş: 410

5) A'sâra vermiş olduğu

Hınta Cem'an yekûn

Keyl Guruş

1,5 15

Guruş 10 çeltik öşrü

15 17,5 câir öşrü

42,5

6) Mezrû' tarla

Dönüm:13

Hasılât-ı seneviyyesi

Guruş

135 sene 1260

200 sene 1261 (Tahminen)

335

7) Gayr-i mezrû' tarla

Dönüm:12

8) Çeltik tarlası

Dönüm:1

Hasılât-ı seneviyyesi

Guruş

90 sene 1260

00 sene 1261

9) Câir

Dönüm:2

Hasılât-ı seneviyyesi

Guruş

157,5 sene 1260

75 sene 1261

232,5

10) Sağman camus

Re's

3

Hasılât-ı seneviyyesi

Guruş

120

11) Camus öküzü

Çift

1

12) Kara sığır öküzü

Çift

1

Mecmû'undan bir senede tahminen temettu'ı

Guruş

502,5

997,5 Arabacılıktan temettu'ı

1500

1) Hane Numero

10

10

2) Kara Ali emlâk ve arâzi ve temettu'ı

3) Erbab-ı ziraatden olduđu

4) Vergü-yi seneviyesi, Guruş: 400

5) A'sâra vermiş olduđu

Hinta

Cem'an yektin

Keyl

Guruş

2

20

Guruş

15 çeltik öşrü

20

10 câir öşrü

45

6) Mezrû' tarla

9) Çeltik tarlası

11) Kara sığır ineği

Dönüm:8

Dönüm:1

Re's

Hasılât-ı seneviyesi

Hasılât-ı seneviyesi

2

Guruş

Guruş

Hasılât-ı seneviyesi

180 sene 1260

135 sene 1260

Guruş

150 sene 1261 (Tahminen)

000 sene 1261

40

330

10) Sağman camus

12) Kara sığır öküzü

7) Gayr-i mezrû' tarla

Re's

Çift

Dönüm:14 (Kezâlik)

3

1

8) Harir bahçesi

Hasılât-ı seneviyesi

13) Manda öküzü

Dönüm: Rabi'

Guruş

Çift

Hasılât-ı seneviyesi

120

1

Guruş

000 sene 1260

150 sene 1261

Mecmû'undan bir senede tahminen temettu'ı

Guruş

475

525 Arabacılıktan temettu'ı

1000

1) Hane Numero

11

11

2) Keleş oğlu Ali emlâk ve arâzi ve temettu'ı

3) Erbab-ı ziraatden olduğu

4) Vergü-yi seneviyesi, Guruş: 190

5) A'sâra vermiş olduğu

Hınta Cem'an yekûn

Keyl Guruş

1

10

Guruş 10 çeltik öşrü

10

20

6) Mezrû' tarla

7) Çeltik tarlası

8) Harir bahçesi

Dönüm:5

Dönüm:0,5

Dönüm:0,5

Hasılât-ı seneviyesi

Hasılât-ı seneviyesi

Hasılât-ı seneviyesi

Guruş

Guruş

Guruş

90 sene 1260

90 sene 1260

40 sene 1260

50 sene 1261 (Tahminen)

60 sene 1261

80 sene 1261

140

150

120

9) Kara sığır öküzü

Çift

1

Mecmû'undan bir senede tahminen temettu'ı

Guruş

220

580 Arabacılıktan temettu'ı

1) Hane Numero
12 12

2) Molla oğlu Feyzullah emlak ve arazi ve temettu'ı

3) Erbab-ı ziraatden olduğu

4) Vergü-yi seneviyesi, Guruş: 450

5) A'sâra vermiş olduğu

Hınta	Cem'an yekün
Keyl	Guruş
1,5	15
Guruş	<u>5</u> çeltik öşrü
15	20

6) Mezrû'Tarla

Dönüm:8
Hasılât-ı seneviyesi
Guruş
135 sene 1260
100 sene 1261 (Tahminen)
235

9) Çeltik tarlası

Dönüm:1
Hasılât-ı seneviyesi
Guruş
45 sene 1260
20 sene 1261
65

11) Kara sığır ineği

Re's
1
Hasılât-ı seneviyesi
Guruş
20

7) Gayr-i mezrû' tarla

Dönüm:17(Kezâlik)

8) Harir bahçesi

Dönüm:Rabi'
Hasılât-ı seneviyesi
Guruş
00 sene 1260
40 sene 1261

10) Sağman camus

Re's

1

Hasılât-ı seneviyesi

Guruş

40

12) Kara sığır öküzü

Çift

1

13) Manda öküzü

Çift

1

Mecmû'undan bir senede tahminen temettu'ı

Guruş

240

1010 Arabacılıktan temettu'ı

1) Hane Numero
13 13

2) Taraz Eyüp emlâk ve arâzi temttu'ı

3) Erbab-ı ziraatden olduđu

4) Vergü-yi seneviyesi, Guruş: 410

5) A'sâra vermiş olduđu

Hınta	Cem'an yekün
Keyl	Guruş
1,5	15
Guruş	10 çeltik öşrü
15	<u>17,5</u> câir öşrü
	42,5

6) Mezrû' tarla

Dönüm:7

Hasılât-ı seneviyyesi

Guruş

000 sene 1260

150 sene 1261 (Tahminen)

7) Gayr-i Mezrû'

Dönüm:13 (Kezâlik)

8) Çeltik tarlası

Dönüm:1

Hasılât-ı seneviyyesi

Guruş

135 sene 1260

000 sene 1261

9) Erik bahçesi

Dönüm:0,5

Hasılât-ı seneviyyesi

Guruş

000 sene 1260

000 sene 1261

10) Sağman camus

Re's

1

Hasılât-ı seneviyyesi

Guruş

40

11) Kara sığır öküzü

Çift

1

Mecmû'undan bir senede tahminen temettu'ı

Guruş

175

575 Arabacılıktan temettu'ı

750

1) Hane Numero
14 14

2) Çırak oğlu Ali emlak ve arazi temettü'ü

3) Erbab-ı ziraatden olduğu

4) Vergü-yi seneviyesi, Guruş: 170

5) A'sâra vermiş olduğu

Hinta	Cem'an yekün
Keyl	Guruş
2,5	25
Guruş	5 çeltik öşrü
25	<u>5</u> câir öşrü
	35

6) Mevrû' tarla

9) Çeltik tarlası

11) Sağman camus

Dönüm:8

Dönüm:1

Re's

Hasılât-ı seneviyesi

Hasılât-ı seneviyesi

1

Guruş

Guruş

Hasılât-ı seneviyesi

225 sene 1260

45 sene 1260

Guruş

200 sene 1261 (Tahminen)

25 sene 1261

40

425

70

12) Kara sığır öküzü

7) Gayr-i mevrû' tarla

10) Câir

Çift

Dönüm:16 (Kezâlik)

Dönüm:1

1

8) Erik bahçesi

Hasılât-ı seneviyesi

Dönüm:0,5

Guruş

Hasılât-ı seneviyesi

45 sene 1260

Guruş

25 sene 1261

000 sene 1260

70

000 sene 1261

Mecmû'undan bir senede tahminen temettü'ü

Guruş

355

495 Arabacılıktan temettü'ü

1) Hane Numero
15 15

2) Çolak oğlu Mehmed Ali emlak ve arâz temttu'ı

3) Erbab-ı ziraatden olduğu

4) Vergü-yi seneviyesi, Guruş: 450

5) A'şâra vermiş olduğu

Hınta	Kapluca	Cem'an yekün
Keyl	Keyl	Guruş
5	1	53
Guruş	Guruş	15 çeltik öşrü
50	3	<u>7,5</u> câir öşrü
		75,5

6) Mezrû' tarla

Dönüm:15

Hasılât-ı seneviyesi

Guruş

477 sene 1260

500 sene 1261 (Tahminen)

977

9) Çeltik tarlası

Dönüm:1

Hasılât-ı seneviyesi

Guruş

135 sene 1260

100 sene 1261

235

11) Kara sığır ineği

Re's

2

Hasılât-ı seneviyesi

Guruş

40

12) Manda öküzü

Çift

1

7) Gayr-i mezrû' tarla

Dönüm:20 (Kezâlik)

8) Erik bahçesi

Dönüm:0,5

Hasılât-ı seneviyesi

Guruş

000 sene 1260

000 sene 1261

10) Câir

Dönüm:2

Hasılât-ı seneviyesi

Guruş

67,5 sene 1260

40 sene 1261

107,5

13) Kara sığır öküzü

Çift

1

Mecmû'undan bir senede tahminen temettu'ı

Guruş

719,5

530.5 Arabacılıktan temettu'ı

1250

1) Hane Numero
 16 16

2) Berber Mehmed Ali emlak ve arazi temttu'ı

3) Erbab-ı ziraatden olduđu

4) Vergü-yi seneviyesi, Guruş: 450

5) A'sâra vermiş olduđu

Hinta Cem'an yekün

Keyl Guruş

5 50

Guruş 15 çeltik öşrü

50 15 câir öşrü

5 elma öşrü

85

6) Mezrû' tarla

Dönüm:30

Hasılât-ı seneviyesi

Guruş

450 sene 1260

300 sene 1261 (Tahminen)

750

9) Harir bahçesi

Dönüm:0,5

Hasılât-ı seneviyesi

Guruş

60 sene 1260

130 sene

190

11) Câir

Dönüm:3

Hasılât-ı seneviyesi

Guruş

135 sene 1260

100 sene 1261

235

8) Elma bahçesi

Dönüm:0,5

Hasılât-ı seneviyesi

Guruş

45 sene 1260

00 sene 1261

10) Çeltik tarlası

Dönüm:1

Hasılât-ı seneviyesi

Guruş

135 sene 1260

000 sene 1261

12) Kara sığır ineği

Re's

3

Hasılât-ı seneviyesi

Guruş

60

13) Manda öküzü

Çift

1

14) Kara sığır öküzü

Çift

1

Mecmû'undan bir senede tahminen temettu'ı

Guruş

890

810

1700

1) Hane Numero

17

17

2) Nalbant oğlu Hasan emlâk ve arâzi temttu'ı

3) Erbab-ı ziraatden olduğu

4) Vergü-yi seneviyesi, Guruş: 350

5) A'şâra vermiş olduğu

Hinta Cem'an yekün

Keyl Guruş

1,5

15

Guruş 15 çeltik öşrü

15

45 elma öşrü

5 câir öşrü

80

6) Mezrû' tarla

Dönüm:6

Hasılât-ı seneviyyesi

Guruş

135 sene 1260

200 sene 1261 (Tahminen)

335

10) Harir bahçesi

Dönüm:2

Hasılât-ı seneviyyesi

Guruş

72 sene 1260

250 sene

322

13) Câir

Dönüm:3

Hasılât-ı seneviyyesi

Guruş

45 sene 1260

25 sene 1261

70

8) Gayr-i mezrû' tarla

Dönüm:12 (Kezâlik)

9) Elma bahçesi

11) Çeltik tarlası

Dönüm:1

Hasılât-ı seneviyyesi

14) Kara sığır ineği

Re's

3

Dönüm:1	Guruş	Hasılât-ı seneviyesi
Hasılât-ı seneviyesi	135 sene 1260	Guruş
405 sene 1260	<u>60</u> sene 1261	60
000 sene 1261	195	15) Tay
	12) Kısarak	Re's
	Re's	1
	1	16) Kara sığır öküzü
		Çift
		1

Mecmû'undan bir senede tahminen temettu'ı

Guruş
852
398
1250

1) Hane Numero
18 18

2) Topal Ali Bin Ahmed emlâk ve arâzi temttu'ı

3) Erbab-ı ziraatden olduğu

4) Vergü-yi seneviyesi, Guruş: 120

5) A'şâra vermiş olduğu

Çeltik

Keyl

0,75

Guruş

15

6) Mezrû' Çeltik tarlası

Dönüm:2

Hasılât-ı seneviyesi

Guruş

135 sene 1260

000 sene 1261

7) Harir bahçesi

Dönüm:0,5

Hasılât-ı seneviyesi

Guruş

25 sene 1260

25 sene 1261

8) Kara sığır ineği

Re's

1

Hasılât-ı seneviyesi

Guruş

20

Çift

1

Mecmû'undan bir senede tahminen temettu'ı

Guruş

180

520 Arabacılıktan temettu'ı

700

1) Hane Numero

19

19

2) Abdülkerim oğlu Kara Mustafa emlak ve arazi temttu'ı

3) Erbab-ı ziraatden olduğu

4) Vergü-yi seneviyesi, Guruş: 200

5) A'sâra vermiş olduğu, Guruş

12 çeltik öşrü

6) Gayr-i mevrû' tarlası

7) Elma bahçesi

8) Kara sığır öküzü

Dönüm:6

Dönüm:2

Çift

Hasılât-ı seneviyesi

1

Guruş

108 sene 1260

000 sene 1261

Mecmû'undan bir senede tahminen temettu'ı

Guruş

180

692 Arabacılıktan temettu'ı

800

1) Hane Numero

20

20

2) Laz oğlu İbrahim Bin Mehmed emlak ve arazi ve temettu'ı

3) Erbab-ı ziraatden olduğu

4) Vergü-yi seneviyesi, Guruş: 450

5) A'sâra vermiş olduğu

Hınta	Cem'an yektün
Keyl	Guruş
9,5	95
Guruş	20 çeltik öşrü
95	12,5 câir öşrü
	<u>8</u> elma öşrü
	135,5

6) Mezrû' tarla

Dönüm:25

Hasılât-ı seneviyesi

Guruş

855 sene 1260

550 sene 1261 (Tahminen)

1405

7) Gayr-iMezrû' tarla

Dönüm:20 (Kezâlik)

8) Harir bahçesi

Dönüm:2

Hasılât-ı seneviyesi

Guruş

80 sene 1260

100 sene 1261

180

9) Çeltik bahçesi

Dönüm:1

Hasılât-ı seneviyesi

Guruş

180 sene 1260

100 sene 1261

280

10) Câir

Dönüm:5

Hasılât-ı seneviyesi

Guruş

112,5 sene 1260

100 sene 1261

212,5

11) Elma bahçesi

Dönüm:1

Hasılât-ı seneviyesi

Guruş

72 sene 1260

00 sene 1261

12) Sağman camus

Re's

1

Hasılât-ı seneviyesi

Guruş

40

13) Kara sığır ineği

Re's

1

Hasılât-ı seneviyesi

Guruş

20

14) Camus öküzü

Çift

1

15) Kara sığır öküzü

Çift

1

16) Kısrak

Re's

1

17) Tay

Re's

Mecmû'undan bir senede tahminen temettu'ı

Guruş

1379,5

370,5 Arabacılıktan temettu'ı

1750

1) Hane Numero
21 21

2) Mantocu oğlu Ahmed Bin Osman emlak ve arazi ve temttu'ı

3) Erbab-ı ziraatden olduğu

4) Vergü-yi seneviyesi, Guruş: 250

5) A'sâra vermiş olduğu

Hinta Cem'an yekün

Keyl Guruş

1,5 15

Guruş 15 çeltik öşrü

15 5 elma öşrü

5 câir öşrü

40

6) Mevrû' tarla

Dönüm:10

Hasılât-ı seneviyesi

Guruş

135 sene 1260

100 sene 1261 (Tahminen)

235

9) Çeltik tarlası

Dönüm:1

Hasılât-ı seneviyesi

Guruş

135 sene 1260

80 sene 1261

215

11) Harir bahçesi

Dönüm:0,5

Hasılât-ı seneviyesi

Guruş

100 sene 1260

150 sene 1261

250

7) Gayr-i mevrû' tarla

Dönüm:15

8) Elma bahçesi

Dönüm:0,5

Hasılât-ı seneviyesi

10) Câir

Dönüm:2

Hasılât-ı seneviyesi

Guruş

45 sene 1260

12) Camus öküzü

Çift

1

Guruş 25 sene 1261
45 sene 1260 70
00 sene 1261

Mecmû'undan bir senede tahminen temettu'ı

Guruş
460
640 Arabacılıktan temettu'ı
1100

1) Hane Numero
22 22

2) Berber oğlu Hasan Bin Ahmed emlak ve arazi ve temettu'ı

3) Erbab-ı ziraatden olduğu

4) Vergü-yi seneviyesi, Guruş: 450

5) A'şâra vermiş olduğu

Hinta	Cem'an yekün
Keyl	Guruş
6,5	65
Guruş	20 çeltik öşrü
65	85

6) Mezrû' tarla

Dönüm:25
Hasılât-ı seneviyesi
Guruş
585 sene 1260
300 sene 1261 (Tahminen)
885

8) Çeltik tarlası

Dönüm:1
Hasılât-ı seneviyesi
Guruş
180 sene 1260
100 sene 1261
280

10) Kara sığır ineği

Re's
3
Hasılât-ı seneviyesi
Guruş
60

7) Gayr-i mezrû' tarla

Dönüm:20 (Kezâlik)

9) Sağman camus

Re's
3
Hasılât-ı seneviyesi
Guruş

11) Camus öküzü

Çift

1

12) Kara sığır öküzü

Çift

1

120

Mecmû'undan bir senede tahminen temettu'ı

Guruş

945

155 Arabacılıktan temettu'ı

1100

1) Hane Numero
23 23

2) Tatar oğlu Ahmed Bin Mehmed Ali emlak ve arazi ve temettu'ı

3) Erbab-ı ziraatden olduğu

4) Vergü hissesi, Guruş: 000

5) A'sâra vermiş olduğu

Çeltik

.....

1

Guruş

3

6) Çeltik tarlası

Dönüm:0,5

Hasılât-ı seneviyesi

Guruş

45 sene 1260

00 sene 1261

7) Harir bahçesi

Dönüm:

Hasılât-ı seneviyesi

Guruş

20 sene 1260

00 sene 1261

Mecmû'undan bir senede tahminen temettu'ı

Guruş

65

485 Hizmetkârlıktan temettu'ı

550

1) Hane Numero
24 24

2) Arap ođlu İbrahim emlâk ve arâzi ve temttu'ı

3) Erbab-ı ziraatden olduđu

4) Vergü-yi seneviyesi, Guruş: 350

5) A'şâra vermiş olduđu

Hınta	Cem'an yekün
Keyl	Guruş
2	20
Guruş	55 çeltik öşrü
20	5 bostan öşrü
	<u>3</u> câir öşrü
	53

6) Mezrû' tarla

Dönüm:3

Hasılât-ı seneviyesi

Guruş

180 sene 1260

100 sene 1261 (Tahminen)

280

7) Gayr-i mezrû' tarla

Dönüm: 5

8) Çeltik tarlası

Dönüm:3

Hasılât-ı seneviyesi

Guruş

225 sene 1260

150 sene 1261

375

9) Câir

Dönüm:1

Hasılât-ı seneviyesi

Guruş

27 sene 1260

20 sene 1261

47

10) Bostan

Dönüm:1

Hasılât-ı seneviyesi

Guruş

45 sene 1260

20 sene 1261

65

11) Camus öküzü

Çift

1

Mecmû'undan bir senede tahminen temettu'ı

Guruş

477

473 Arabacılıktan temettu'ı

950

1) Hane Numero
25 25

2) İmam oğlu Ali emlak ve arazi ve temettu'ı

3) Erbab-ı ziraatden olduğu

4) Vergü-yi seneviyesi, Guruş: 350

5) A'sâra vermiş olduğu

Hınta Cem'an yekün

Keyl Guruş

1 10

Guruş 10 çeltik öşrü

10 4 câir öşrü

7 elma öşrü

31

6) Mezrû' tarla

9) Çeltik tarlası

11) Sağman camus

Dönüm:8

Dönüm:2

Re's

Hasılât-ı seneviyesi

Hasılât-ı seneviyesi

2

Guruş

Guruş

Hasılât-ı seneviyesi

90 sene 1260

90 sene 1260

Guruş

100 sene 1261 (Tahminen)

100 sene 1261

80

190

190

12) Kara sığır ineği

7) Gayr-i mezrû' tarla

10) Câir

Re's

Dönüm:15

Dönüm:1

2

8) Elma bahçesi

Hasılât-ı seneviyesi

Hasılât-ı seneviyesi

Dönüm:1

Guruş

Guruş

Hasılât-ı seneviyesi

36 sene 1260

40

Guruş

20 sene 1261

13) Camus öküzü

63 sene 1260

56

Çift

00 sene 1261

1

Mecmû'undan bir senede tahminen temettu'ı

Guruş

399

501 Arabacılıktan temettu'ı

1) Hane Numero
26 26

- 2) Kıpti taifesinden Habur oğlu Emin emlak ve arazi ve temettu'ı
3) Demirci esnafından olduğu
4) Vergü-yi seneviyyesi, Guruş: 35

35 cizye-i şer'iyesi

35 oğlunun

105

5) Sağman inek

6) Bargir

Re's

Re's

1

1

Hasılât-ı seneviyyesi

Guruş

20

Merkûmun emlak vesairesi olmayıp demircilik ile meşgul olup

Bir senede tahminen temettu'ı

Guruş

700

1) Hane Numero
27 27

- 2) Kıpti taifesinden Zuyar oğlu İsmail emlakî
3) Mehter olduğu
4) Vergü-yi seneviyyesi, Guruş: 75

35 cizye-i şer'iyesi

110

5) Sağman inek

6) Kara sığır öküzü

7) Tosun (sene 3)

Re's

Çift

Re's

2

1

2

Hasılât-ı seneviyyesi

Guruş

40

Merkûmun emlâk vesairesi olmayıp mehterlik ile meşgul olup

Bir senede tahminen temettu'ı

Guruş

500

1) Hane Numero

28

28

2) Kıpti Balık Mustafa emlâkî

3) Sepetçi esnafından olduđu

4) Vergü-yi seneviyyesi, Guruş: 85

35 cizye-i şer'iyesi

35 oğlunun

155

5) A'şara vermiş olduđu

Hınta

Cem'an yekün

Keyl

Guruş

0,5

4

Guruş

5 bostan öşrü

4

9

6) Mezrû' tarla

7) Bostan

8) Kara sığır öküzü

Dönüm:5

Dönüm:1

Çift

Hasılât-ı seneviyyesi

Hasılât-ı seneviyyesi

1

Guruş

Guruş

9) Düğesi

36 sene 1260

45 sene 1260

Re's

30 sene 1261

25

1

66

70

Mecmû'undan bir senede tahminen temettu'ı

Guruş

81

669 Mehterlikten temettu'ı

1) Hane Numero
29 29

2) Kıpti Makaz oğlu Ahmed emlâkî

3) Mehter olduğu

4) Vergü-yi seneviyyesi, Guruş: 90

35 cizye-i şer'iyesi

35 oğlunun

160

5) A'şâra vermiş olduğu

Hınta Cem'an yekün

Keyl Guruş

1 10

Guruş 5 bostan öşrü

10 15

6) Mezrû' tarla

Dönüm:10

Hasılât-ı seneviyyesi

Guruş

90 sene 1260

80 sene 1261

170

7) Bostan

Dönüm:1

Hasılât-ı seneviyyesi

Guruş

45 sene 1260

40 sene 1261

85

8) Kara sığır ineği

Re's

3

Hasılât-ı seneviyyesi

Guruş

120

9) Tosun

Re's

3

10) Kara sığır öküzü

Çift

1

Mecmû'undan bir senede tahminen temettu'ı

Guruş

195

555 Mehterlikten temettu'ı

1) Hane Numero
30 30

2) Kıpti Kısa boyun oğlu Mehmed emlâkî

3) Sepetçi esnafından olduğu

4) Cizye-i şer'iyyesi, Guruş: 000 (sinn olduğu)

5) Bostan

6) Sağman inek

7) Kara sığır öküzü

Dönüm:1

Re's

Çift

Hasılât-ı seneviyyesi

1

1

Guruş

Hasılât-ı seneviyyesi

45 sene 1260

Guruş

25 sene 1261

20

70

Mecmû'undan bir senede tahminen temettu'ı

Guruş

65

235 Sepetçilikten temettu'ı

300

1) Hane Numero
31 31

2) Kıpti Hamza Emlâkî

3) Sepetçi olduğu

4) Vergü-yi seneviyyesi, Guruş: 85

5) Cizyesi, Guruş: 35

35

70

6) A'sârı, Guruş

3 bostan öşrü

7) Bostan

8) Sağman inek

9) Kara sığır öküzü

Dönüm:0,5

Re's

Çift

Hasılât-ı seneviyyesi 1 1
Guruş Hasılât-ı seneviyyesi
27 sene 1260 Guruş
20 sene 1261 20
47

Mecmû'undan bir senede tahminen temettu'ı

Guruş
47
453 Sepetçilikten temettu'ı
500

1) Hane Numero
32 32

2) Kıpti Ali Usta emlakî

3) Sepetçi olduğu

4) Vergü-yi seneviyyesi, Guruş: 80

35 cizyesi
115

5) A'sârı, Guruş

5 bostan öşrü

6) Bostan

7) Kısrak

8) Tay

Dönüm:1

Re's

Re's

Hasılât-ı seneviyyesi

3

2

Guruş

45 sene 1260

25 sene 1261

70

Mecmû'undan bir senede tahminen temettu'ı

Guruş
45
355 Sepetçilikten temettu'ı
400

670

7) Bostan

Dönüm:1

Hasılât-ı seneviyyesi

Guruş

45 sene 1260

25 sene 1261

70

8) Kara sığır öküzü

Çift

1

Mecmû'undan bir senede tahminen temettu'ı

Guruş

45

455 Demircilikten temettu'ı

500

1) Hane Numero

35 35

2) Kıpti Çolak Ahmed emlakî

3) Sepetçi olduğu

4) Vergü-yi seneviyyesi, Guruş: 45

35 cizyesi

80

6) A'şârı, Guruş

3 bostan öşrü

1 câir öşrü

4

7) Bostan

Dönüm:0,5

Hasılât-ı seneviyyesi

Guruş

27 sene 1260

20 sene 1261

47

8) Câir

Dönüm:0,5

Hasılât-ı seneviyyesi

Guruş

9 sene 1260

15 sene 1261

24

Mecmû'undan bir senede tahminen temettu'ı

Guruş

36

214 Demircilikten temettu'ı

250

1) Hane Numero

36 36

2) Kıpti Sabancalı Hasan emlakî

3) Sepetçi olduđu

4) Vergü-yi seneviyyesi, Guruş: 65

35

100

6) A'şarı, Guruş

3 bostan öşrü

7) Bostan

Dönüm:0,5

Hasılât-ı seneviyyesi

Guruş

27 sene 1260

20 sene 1261

47

8) Düğe

Re's

1

Mecmû'undan bir senede tahminen temettu'ı

Guruş

27

273 Sepetçilikten temettu'ı

300

1) Hane Numero

37 37

2) Kıpti Deli Hasan emlakî

3) Sepetçi olduđu

4) Vergü-yi seneviyyesi, Guruş: 90

35 cizyesi

35 cizyesi

160

6) A'şârı, Guruş

5 bostan öşrü

7) Bostan

Dönüm:1

Hasılât-1 seneviyyesi

Guruş

45 sene 1260

30 sene 1261

75

8) Kara sığır ineği

Re's

1

Hasılât-1 seneviyyesi

Guruş

20

9) Kara sığır öküzü

Çift

1

Mecmû'undan bir senede tahminen temettu'ı

Guruş

65

435 Sepetçilikten temettu'ı

500

1) Hane Numero

38

38

2) Kıpti Kel Hüseyin oğlu Selim emlâkî

3) Sepetçi olduğu

4) Vergü-yi seneviyyesi, Guruş: 60

35 cizyesi

95

6) A'şârı, Guruş

5 bostan öşrü

7) Bostan

Dönüm:1

Hasılât-1 seneviyyesi

Guruş

45 sene 1260

8) Kara sığır ineği

Re's

1

Hasılât-1 seneviyyesi

Guruş

9) Kara sığır öküzü

Çift

1

30 sene 1261
75

20

Mecmû'undan bir senede tahminen temettu'ı

Guruş

65

335 Sepetçilikten temettu'ı

400

Cem'an yekün

Temettuât	Vergü
Guruş	Guruş
39300	9935

Ber vechi muharrerren karye-i mezbur sekenelerinin emlâk ve arâzi ve temettuları ber mucib ta'limat-ı seniyye cümlemiz marifetiyle tahrir olunmuş olmakla şerh ve tahrir olundu.

Karye-i Mezbure Dahilinde Adapazarı Kazasına Tabi Kamışlı Karyesinin Emlâkîleri

- | | |
|---|--|
| 1) Karaman oğlu Mehmed
Câir
Dönüm:10 (Elli guruşa icara vermiştir.) | 22) Hacı Ali
Mezrû' tarla
Dönüm:10 (Kezâlik) |
| 2) Tırpancı oğlu Mehmed
Câir
Dönüm:10 (Elli guruşa icara vermiştir.) | 23) Börklü oğlu Osman
Mezrû' tarla
Dönüm:30 (Kezâlik) |
| 3) Arif Ağa
Câir
Dönüm:5
Mezrû' tarla
Dönüm:10 (yetmiş beş guruşa icara vermiştir.) | 24) Kel Yahya
Mezrû' tarla
Dönüm:7 (Kezâlik) |
| 4) Kara Hasan oğlu Hasan
Mezrû' tarla | 25) yüz oğlu Ahmed
Mezrû' tarla
Dönüm:13 (Kezâlik) |
| | 26) Mahmud oğlu Ali |

- Dönüm:5
Câir
Dönüm:3 (Elli guruşa icara vermiştir.)
- 5) Kara Hasan oğlu Hüseyin
Mezrû' tarla
Dönüm:5
Câir
Dönüm:3 (Elli uruşa icara vermiştir.)
- 6) Koca Mehmed Ağa
Câir
Dönüm:3 (Yirmi beş guruşa icara vermiştir.)
- 7) Fettah oğlu Abdullah
Câir
Dönüm:3 (Yirmi beş guruşa icara vermiştir.)
- 8) İmam oğlu Emrullah
Câir
Dönüm:5 (On beş guruşa icara vermiştir.)
- 9) Şamlı oğlu Mehmed
Câir
Dönüm:
Mezrû' tarla
Dönüm:17 (Yirmi beş guruşa icara vermiştir.)
- 10) Palaz oğlu Hasan
Mezrû' tarla
Dönüm:20
Câir
Dönüm:2 (On guruşa icara vermiştir.)
- 11) Karındaş Mustafa
Mezrû' tarla
Dönüm:20
Câir
Dönüm:2 (On guruşa icara vermiştir.)
- Mezrû' tarla
Dönüm:8 (Kezâlik)
- 27) Hüseyin Efendi
Mezrû' tarla
Dönüm:5 (Kezâlik)
- Nefs-i Adapazarından**
- 28) Kürt Ali Osman
Mezrû' tarla
Dönüm:30
Câir
Dönüm:10 (Yüz elli guruşa icara vermiştir.)
- 29) Zindancı oğlu Salih Ağa
Mezrû' tarla
Dönüm:10 (Elli guruşa icara vermiştir.)
- 30) Kara bacak Mustafa
Mezrû' tarla
Dönüm:8 (Yirmi guruşa icara vermiştir.)
- 31) Ayaz oğlu İbrahim
Mezrû' tarla
Dönüm:8 (Yirmi guruşa icara vermiştir.)
- 32) Edhem Efendi
Mezrû' tarla
Dönüm:10 (Yirmi beş guruşa icara vermiştir.)
- 33) Acı Envir yas Zemi
Mezrû' tarla
Dönüm:4

- 12) Deli Osman ođlu Yahya
Tarla
Dönüm:20
Câir
Dönüm:3 (On guruşu icara vermiştir.)
- 13) Sefer ođlu İbrahim
Mezrû' tarla
Dönüm:12
Câir
Dönüm:3 (On guruşu icara vermiştir.)
- 14) Kara Mehmed
Mezrû' tarla
Dönüm:4 (Kendi zür'i)
- 15) Kazâ-i mezbure tabi Nalbant karyesinden
Veli ođlu Ahmed
Mezrû'tarla
Dönüm:6 (Kendi zira' eylediđi)
- 16) Murad ođlu Mehmed Ali
Mezrû' tarla
Dönüm:3 (Kezâlik)
- 17) Komşusu
Câir
Dönüm:2 (On guruşu icara vermiştir.)
- 18) Kölenin Çakır
Câir
Dönüm:2 (On guruşu icara vermiştir.)
- 19) Sarıcalar karyesinde İmam ođlu Yahya
Mezrû' tarla
Dönüm:30 (Kendi zira' eylediđi)
- 20) Molla Hasan ođlu İbrahim
Mezrû' tarla
Dönüm:10 (Kezâlik)
- Kara sığır ineđi
Re's:1 (Otuz guruşu icara vermiştir.)
- 34) Kamuk Zemi
Sađman inek
Re's:1 (On beş guruşu icara vermiştir.)
**Karye-i Mezbure Olan
Asiyâbdan Hissedarlar**
- 35) Nefs-i Adapazarı'ndan
Ammi İsmail
âsiyâb,Bab:2 (İkibin ikiyüz elli guruşu icara vermiştir.)
- 36) Diđer âsiyâbdan hissesi
(Bin yüz elli guruşu icara vermiştir)
- 37) Nefs-i Adapazarı'nda Hamami
Ali Bey
âsiyâb,Bab:2 (Bin beş yüz guruşu icara vermiştir.)
- 38) Hacı Berber ođlu Hüseyin Ađa
Cebeci âsiyâbından hissesi,Bab:
(Bin yüz elli guruşu icara vermiştir.)
- 39) Edhem Efendi
Hissesi, Bab:
(Yetmiş beş guruşu icara vermiştir.)
- 40) Gülver ođlu Mehmed Ađa
Hissesi, Bab:
(İki yüz yirmi guruşu icara vermiştir.)

- 21) Hacı Ali
Mezrû' tarla
Dönüm:20 (Kezâlik)

3.2.6. Hacı Karyesi

Bolu eyaleti mülhakatından Kocaeli Sancağı dahilinde Âb-ı safî kazâsına tabî Hacı karyesinin emlâk ve arâzi ve temettuâtlarının mikdarını mübeyyin defteridir.

- 1) Hane Numero
1 1

2) Karye-i mezbure sekenesinden Çoban oğlu İbrahim Bin Mehmed emlâk ve arâzi ve temettu'ı

3) Erbab-ı ziraatden olduđu

4) Vergü-yi seneviyesi, Guruş: 400

5) A'sâra vermiş olduđu

Hınta	Şa'ir	Alef	Burçak	Cem'an yekün
Keyl	Keyl	Keyl	Keyl	Guruş
4	3	4	2	91
Guruş	Guruş	Guruş	Guruş	<u>7</u> bostan öşrü
40	15	20	16	98

6) Mezrû' tarla

Dönüm:33

Hasılât-ı seneviyesi

Guruş

819 sene 1260

500 sene 1261 (Tahminen)

1349

7) Gayr-i mezrû' tarla

Dönüm:8 (Devir ile ziraat

olunmakta olduđu)

8) Bostan

Dönüm:1

Hasılât-ı seneviyesi

Guruş

60 sene 1260

40 sene 1261

100

9) Harir bahçesi

Dönüm:2

Hasılât-ı seneviyesi

10) Kara sığır ineği

Re's

3

Hasılât-ı seneviyesi

Guruş

60

11) Kara sığır öküzü

Çift

1

12) Arı kovanı

Guruş	Adet:5
63 sene 1260	Hasılât-1 seneviyyesi
<u>40</u> sene 1261	Guruş
103	25

Mecmû'undan bir senede tahminen temettu'ı

Guruş
1027
<u>473</u> Arabacılıktan temettu'ı
1500

1) Hane Numero
2 2

2) Damcı oğlu Mustafa Bin Mehmed emlâk ve arâzi ve temettu'ı

3) Erbab-1 ziraatden olduđu

4) Vergü-yi seneviyyesi, Guruş: 400

5) A'şâra vermiş olduđu

Hınta	Şa'ir	Alef	Kapluca	Cem'an yekün
Keyl	Keyl	Keyl	Keyl	Guruş
5	2	2	2	76
Guruş	Guruş	Guruş	Guruş	<u>8</u> bostan öşrü
50	10	10	6	84

6) Mezrû' tarla

Dönüm:20

Hasılât-1 seneviyyesi

Guruş

684 sene 1260

400 sene 1261 (Tahminen)

1084

8) Bostan

Dönüm:2

Hasılât-1 seneviyyesi

Guruş

72 sene 1260

50 sene 1261

122

9) Sağman camus

Re's

1

Hasılât-1 seneviyyesi

Guruş

40

7) Gayr-i mezrû' tarla

Dönüm:8 (Kezâlik)

10) Arı kovanı

Adet:5

Hasılât-1 seneviyyesi

Guruş

25

Mecmû'undan bir senede tahminen temettu'ı

Guruş

816

324 Arabacılıktan temettu'ı

1200

1) Hane Numero

3

3

2) oğlu İbrahim Bin Mehmed emlâk ve arâzi ve temettu'ı

3) Erbab-ı ziraatden olduğu

4) Vergü-yi seneviyesi, Guruş: 300

5) A'şâra vermiş olduğu

Hınta	Alef	Kapluca	Cem'an yekün
Keyl	Keyl	Keyl	Guruş
2	4	3	45
Guruş	Guruş	Guruş	
20	16	9	

6) Mezrû' tarla

Dönüm:10

Hasılât-ı seneviyesi

Guruş

405 sene 1260

200 sene 1261 (Tahminen)

605

8) Harir bahçesi

Dönüm:1

Hasılât-ı seneviyesi

Guruş

120 sene 1260

60 sene 1261

180

10) Sağman camus

Re's

5

Hasılât-ı seneviyesi

Guruş

200

11) Camus öküzü

Çift

1

7) Gayr-i mezrû' tarla

Dönüm:10 (Kezâlik)

9) Arı kovanı

Adet:4

Hasılât-ı seneviyesi

Guruş

20

Mecmû'undan bir senede tahminen temettu'ı

Guruş

745

680

1) Hane Numero

4 4

2) Hasırcı oğlu İsmail Bin Ali emlak ve arazi ve temettu'ı

3) Erbab-ı ziraatden olduğu

4) Vergü-yi seneviyesi, Guruş: 350

5) A'şara vermiş olduğu

Hınta	Şa'ir	Alef	Kapluca	Cem'an yekün
Keyl	Keyl	Keyl	Keyl	Guruş
5	2	6	2	90
Guruş	Guruş	Guruş	Guruş	<u>10</u> bostan öşrü
50	10	24	6	100

6) Mezrû' tarla

Dönüm:30

Hasılât-ı seneviyesi

Guruş

810 sene 1260

500 sene 1261 (Tahminen)

1310

9) Bostan

Dönüm:2

Hasılât-ı seneviyesi

Guruş

90 sene 1260

60 sene 1261

150

11) Sağman camus

Re's

3

Hasılât-ı seneviyesi

Guruş

120

12) Kara sığır öküzü

Çift

1

7) Gayr-i mezrû' tarla

Dönüm:8 (Kezâlik)

8) Elma bahçesi

Dönüm:0,5

Hasılât-ı seneviyesi

Guruş

50 sene 1260

00 sene 1261

10) Harir bahçesi

Dönüm:1

Hasılât-ı seneviyesi

Guruş

50 sene 1260

60 sene 1261

110

Mecmû'undan bir senede tahminen temettu'ı

Guruş

1120

180 Arabacılıktan temettu'ı

1300

1) Hane Numero

5 5

2) Emir Ahmed oğlu Hacı Hüseyin Bin Hüseyin emlak ve arazi ve temettu'ı

3) Erbab-ı ziraatden olduğu

4) Vergü-yi seneviyesi, Guruş: 116

5) A'sâra vermiş olduğu

Hinta	Şa'ir	Alef	Kapluca	Mısır	Cem'an yekün
Keyl	Keyl	Keyl	Keyl	Guruş
5	6	5	2	1	105
Guruş	Guruş	Guruş	Guruş	Guruş	<u>10</u> bostan öşrü
50	30	20	16	2	115

6) Mezrû' tarla

Dönüm:25

Hasılât-ı seneviyesi

Guruş

645 sene 1260

700 sene 1261 (Tahminen)

1645

8) Bostan

Dönüm:2

Hasılât-ı seneviyesi

Guruş

90 sene 1260

60 sene 1261

150

10) Kara sığır ineği

Re's

1

Hasılât-ı seneviyesi

Guruş

20

11) Camus öküzü

Çift

1

Mecmû'undan bir senede tahminen temettu'ı

Guruş

1055

195 Arabacılıktan temettu'ı

1250

1) Hane Numero

6 6

2) Koca bıyık oğlu Mustafa Bin Mehmed emlak ve arazi ve temettu'ı

3) Erbab-ı ziraatden olduđu

4) Vergü-yi seneviyesi, Guruş: 270

5) A'şâra vermiş olduđu

Hinta	Şa'ir	Alef	Cem'an yekün
Keyl	Keyl	Keyl	Guruş
5	3	2	73
Guruş	Guruş	Guruş	<u>6</u> bostan öşrü
50	15	8	79

6) Mezrû' tarla

Dönüm:20

Hasılât-ı seneviyyesi

Guruş

657 sene 1260

400 sene 1261 (Tahminen)

1057

8) Bostan

Dönüm:2

Hasılât-ı seneviyyesi

Guruş

54 sene 1260

50 sene 1261

94

10) Kara sığır ineği

Re's

1

Hasılât-ı seneviyyesi

Guruş

20

7) Gayr-i mezrû' tarla

Dönüm:14 (Kezâlik)

9) Harir bahçesi

Dönüm:0,5

Hasılât-ı seneviyyesi

Guruş

40 sene 1260

100 sene 1261

140

11) Kara sığır öküzü

Çift

1

Mecmû'undan bir senede tahminen temettu'ı

Guruş

771

129 Arabacılıktan temettu'ı

900

1) Hane Numero

7

7

2) Kulaksız oğlu Osman emlâk ve arâzi ve temettu'ı

3) Erbab-ı ziraatden olduđu

4) Vergü-yi seneviyesi, Guruş: 116

5) A'şâra vermiş olduğu

Hınta	Şa'ir	Alef	Kapluca	Cem'an yekün
Keyl	Keyl	Keyl	Keyl	Guruş
4	4	3	1	75
Guruş	Guruş	Guruş	Guruş	<u>3</u> bostan öşrü
40	20	12	3	78

6) Mezrû' tarla

Dönüm:25

Hasılât-ı seneviyyesi

Guruş

675 sene 1260

400 sene 1261 (Tahminen)

1075

8) Bostan

Dönüm:1

Hasılât-ı seneviyyesi

Guruş

28 sene 1260

20 sene 1261

48

9) Kara sığır ineği

Re's

1

Hasılât-ı seneviyyesi

Guruş

20

7) Harir bahçesi

Dönüm:0,5

Hasılât-ı seneviyyesi

Guruş

20 sene 1260

60 sene 1261

80

9) Arı kovanı

Adet:1

Hasılât-ı seneviyyesi

Guruş

5

Mecmû'undan bir senede tahminen temettu'ı

Guruş

747

253 Arabacılıktan temettu'ı

1000

1) Hane Numero

8

8

2) Mısırlı Mustafa Bin İsmail emlâk ve arâzi ve temettu'ı

4) Vergü-yi seneviyesi, Guruş: 120

Merkûmun emlâk vesairesi olmayıp Hizmetkârlık ile me'lûf olup

Bir senede tahminen temettu'ı

Guruş

480

1) Hane Numero

9 9

2) Hacı Mehmed'in oğlu Hüseyin emlâk ve arâzi ve temettu'ı

4) Vergü-yi seneviyesi, Guruş: 150

5) Mezrû' tarla

6) Sağman kara sığır

Dönüm:8

Re's

İcar-ı seneviyesi

1

Guruş

Hasılât-ı seneviyesi

40

Guruş

20

Mecmû'undan bir senede tahminen temettu'ı

Guruş

60

440 Hizmetkârlıktan temettu'ı

500

1) Hane Numero

10 10

2) Abdülkadir Bin Ali emlâk ve arâzi ve temettu'ı

4) Vergü-yi seneviyesi, Guruş: 50

Merkûmun emlâk vesairesi olmayıp Hizmetkârlık ile me'lûf olup

Bir senede tahminen temettu'ı

Guruş

500

1) Hane Numero

11 11

2) Cafer oğlu Halil Mustafa Bin Abdükkerim emlâk ve arâzi ve temettu'ı

3) Erbab-ı ziraatden olduđu

4) Vergü-yi seneviyesi, Guruş: 400

5) A'şara vermiş olduđu

Hınta	Şa'ir	Burçak	Alef	Kapluca	Cem'an yekün
Keyl	Keyl	Keyl	Keyl	Keyl	Guruş
10	3	4,5	1	2	153
Guruş	Guruş	Guruş	Guruş	Guruş	
100	15	28	4	6	

6) Mezrû' tarla

Dönüm:35

Hasılât-ı seneviyesi

Guruş

1251 sene 1260

800 sene 1261 (Tahminen)

2051

9) Sağman camus

Re's

1

Hasılât-ı seneviyesi

Guruş

40

11) Arı kovanı

Adet:6

Hasılât-ı seneviyesi

Guruş

30

12) Camus öküzü

Çift

7) Gayr-i mezzrû' tarla

Dönüm:10 (Kezâlik)

Re's

1

13) Kara sığır öküzü

Çift

8) Harir bahçesi

Dönüm:0,5

Hasılât-ı seneviyesi

Guruş

1

Hasılât-ı seneviyesi

20

Guruş

80 sene 1260

60 sene 1261

140

Mecmû'undan bir senede tahminen temettu'ı

Guruş

1547

653 Arabacılıktan temettu'ı

1800

1) Hane

Numero

12

12

2) Uzun ođlu Osman Bin Mehmed emlâk ve arâzi ve temettu'ı

3) Erbab-ı ziraatden olduđu

4) Vergü-yi seneviyesi, Guruş: 400

5) A'şâra vermiş olduđu

Hinta	Şa'ir	Burçak	Kapluca	Mısır	Cem'an yekün
Keyl	Keyl	Keyl	Keyl	Keyl	Guruş
9	3	4	1	0,5	139
Guruş	Guruş	Guruş	Guruş	Guruş	<u>9</u> bostan öşrü
90	15	28	3	3	148

6) Mezrû'tarla

Dönüm:35

Hasılât-ı seneviyesi

Guruş

1251 sene 1260

800 sene 1261 (Tahminen)

2051

7) Gayr-i mezrû' tarla

Dönüm:15(Kezâlik)

8) Harir bahçesi

Dönüm:1

Hasılât-ı seneviyesi

Guruş

50 sene 1260

60 sene 1261

110

9) Bostan

Dönüm:2

Hasılât-ı seneviyesi

Guruş

81 sene 1260

60 sene 1261

141

10) Sağman camus

Re's

3

Hasılât-ı seneviyesi

Guruş

120

11) Kara sığır ineđi

Re's

3

Hasılât-ı seneviyesi

Guruş

60

12) Kara sığır öküzü

Çift

1

13) Camus öküzü

Çift

1

Mecmû'undan bir senede tahminen temettu'ı

Guruş

1562

288 Arabacılıktan temettu'ı

1850

1) Hane Numero
13 13

2) Cafer Mehmed Bin Osman emlak ve arazi ve temettu'ı

3) Erbab-ı ziraatden olduğu

4) Vergü-yi seneviyesi, Guruş: 000

5) Karye-i mezburda Ba berat-ı Cami'i Şerifin hatibi olduğu

6) A'sâra vermiş olduğu

Hinta	Şa'ir	Alef	Cem'an yekün
Keyl	Keyl	Keyl	Guruş
3	3	5	65
Guruş	Guruş	Guruş	
30	15	20	

6) Mezrû' tarla

Dönüm:25

Hasılât-ı seneviyesi

Guruş

585 sene 1260

400 sene 1261 (Tahminen)

985

7) Gayr-i mezrû' tarla

Dönüm:23 (Kezâlik)

8) Erik bahçesi

Dönüm:0,5

Hasılât-ı seneviyesi

Guruş

15 sene 1260

00 sene 1261

9) Harir bahçesi

Dönüm:0,5

Hasılât-ı seneviyesi

Guruş

100 sene 1260

220 sene 1261

320

10) Elma bahçesi

Dönüm:2

Hasılât-ı seneviyesi

Guruş

500 sene 1260

000 sene 1261

11) Arı kovanı

Adet:13

Hasılât-ı seneviyesi

Guruş

65

12) Sağman camus

Re's

1

Hasılât-ı seneviyesi

Guruş

40

13) Kara sığır ineği

Re's

2

Hasılât-ı seneviyesi

Guruş

40

14) Kısarak

Re's

1

15) Camus öküzü

Çift

1

Mecmû'undan bir senede tahminen temettu'ı

Guruş

1345

755 Arabacılıktan temettu'ı

2100

1) Hane Numero

14 14

2) Hasan oğlu Hasan Bin Salih emlak ve arazi ve temettu'ı

3) Erbab-ı ziraatden olduğu

4) Vergü-yi seneviyesi, Guruş: 400

5) A'sâra vermiş olduğu

Hınta	Şa'ir	Kapluca	Cem'an yekün
Keyl	Keyl	Keyl	Guruş
10	3	3	124
Guruş	Guruş	Guruş	<u>5</u> bostan öşrü
100	15	9	129

6) Mezrû' tarla

Dönüm:26

Hasılât-ı seneviyesi

Guruş

116 sene 1260

800 sene 1261 (Tahminen)

1916

9) Harir bahçesi

Dönüm:3

Hasılât-ı seneviyesi

Guruş

200 sene 1260

300 sene 1261

500

11) Sağman camus

Re's

3

Hasılât-ı seneviyesi

Guruş

120

12) Camus öküzü

7) Gayr-i mezrû' tarla

Dönüm:47 (Kezâlik)

8) Erik bahçesi

Dönüm:0,5

Hasılât-ı seneviyesi

Guruş

20 sene 1260

00 sene 1261

10) Bostan

Dönüm:1

Hasılât-ı seneviyesi

Guruş

45 sene 1260

30 sene 1261

75

Çift

2

Mecmû'undan bir senede tahminen temettu'ı

Guruş

1501

499 Arabacılıktan temettu'ı

2000

1) Hane Numero

15 15

2) Emir Ali oğlu Şerif Ali emlâk ve arâzi ve temettu'ı

3) Erbab-ı ziraatden olduğu

4) Vergü-yi seneviyesi, Guruş: 225

5) A'şâra vermiş olduğu

Hınta	Şa'ir	Alef	Burçak	Cem'an yekün
Keyl	Keyl	Keyl	Keyl	Guruş
4	4	2	0,5	73
Guruş	Guruş	Guruş	Guruş	
40	20	8	5	

6) Mezrû' tarla

Dönüm:25

Hasılât-ı seneviyyesi

Guruş

657 sene 1260

400 sene 1261 (Tahminen)

1057

8) Harir bahçesi

Dönüm:0,5

Hasılât-ı seneviyyesi

Guruş

20 sene 1260

30 sene 1261

9) Arı kovanı

Adet:1

Hasılât-ı seneviyyesi

Guruş

5

10) Kara sığır öküzü

Çift

7) Gayr-i mezrû' tarla

Dönüm:15 (Kezâlik)

1

Mecmû'undan bir senede tahminen temettu'ı

Guruş

682

218 Arabacılıktan temettu'ı

900

1) Hane Numero

16 16

- 2) Hüseyin Efendi Bin Süleyman emlak ve arazi ve temettu'ı
 3) Erbab-ı ziraatden olduğu
 4) Vergü-yi seneviyesi, Guruş: 300
 5) A'şâra vermiş olduğu

Hinta	Şa'ir	Kapluca	Cem'an yekün
Keyl	Keyl	Keyl	Guruş
4	1	3	73
Guruş	Guruş	Guruş	
40	5	12	

- | | | |
|---------------------------------|----------------------|----------------------|
| 6) Müste'cir olduğu tarla | 8) Sağman camus | 9) Kara sığır ineği |
| Dönüm:20 | Re's | Re's |
| Hasılât-ı seneviyesi | 2 | 1 |
| Guruş | Hasılât-ı seneviyesi | Hasılât-ı seneviyesi |
| 432 sene 1260 | Guruş | Guruş |
| <u>200</u> sene 1261 (Tahminen) | 80 | 20 |
| 632 | | 10) Kara sığır öküzü |
| 7) Bostan | | Çift |
| Dönüm:1 | | 1 |
| Hasılât-ı seneviyesi | | |
| Guruş | | |
| 90 sene 1260 | | |
| <u>60</u> sene 1261 | | |
| 150 | | |

Mecmû'undan bir senede tahminen temettu'ı

Guruş

572

528 Arabacılıktan temettu'ı

1100

- | | |
|---------|--------|
| 1) Hane | Numero |
| 17 | 17 |

- 2) Kuru Ali oğlu Ahmed emlak ve arazi ve temettu'ı

- 3) Erbab-ı ziraatden olduđu
 4) Vergü-yi seneviyesi, Guruş: 400
 5) A'şâra vermiş olduđu

Hınta	Şa'ir	Alef	Cem'an yekün
Keyl	Keyl	Keyl	Guruş
6	4	5	100
Guruş	Guruş	Guruş	<u>10</u> bostan öşrü
60	20	20	110

- 6) Mezrû' tarla

Dönüm:20

Hasılât-ı seneviyesi

Guruş

900 sene 1260

500 sene 1261 (Tahminen)

1400

- 7) Gayr-i mevrû' tarla

Dönüm:47 (Kezâlik)

- 8) Harir bahçesi

Evlek:1

Hasılât-ı seneviyesi

Guruş

50 sene 1260

70 sene 1261

120

- 9) Bostan

Dönüm:2

Hasılât-ı seneviyesi

Guruş

90 sene 1260

60 sene 1261

150

- 10) Kara sığır ineği

Re's

1

Hasılât-ı seneviyesi

Guruş

20

- 11) Kara sığır öküzü

Çift

1

Mecmû'undan bir senede tahminen temettu'ı

Guruş

1060

140 Arabacılıktan temettu'ı

1200

- 1) Hane Numero

18

18

- 2) Osman oğlu Mehmed Bin Halil emlâk ve arâzi ve temettu'ı

- 3) Erbab-ı ziraatden olduđu

- 4) Vergü-yi seneviyesi, Guruş: 325

5) A'şâra vermiş olduğu

Hınta	Şa'ir	Alef	Burçak	Kapluca	Cem'an yekün
Keyl	Keyl	Keyl	Keyl	Keyl	Guruş
3,5	4	1	4	1	74
Guruş	Guruş	Guruş	Guruş	Guruş	
35	20	4	27	3	

6) Mezrû' tarla

Dönüm:20

Hasılât-ı seneviyesi

Guruş

666 sene 1260

400 sene 1261 (Tahminen)

1066

8) Harir bahçesi

Dönüm:0,5

Hasılât-ı seneviyesi

Guruş

50 sene 1260

55 sene 1261

105

10) Kara sığır öküzü

Re's

1

Hasılât-ı seneviyesi

Guruş

20

7) Gayr-i mezrû' tarla

Dönüm:10 (Kezâlik)

9) Sağman camus

Re's

1

Hasılât-ı seneviyesi

Guruş

40

Mecmû'undan bir senede tahminen temettu'ı

Guruş

796

304 Arabacılıktan temettu'ı

1100

1) Hane Numero

19

19

2) Emir Ahmed oğlu Ali Osman emlâk ve arâzi ve temettu'ı

3) Erbab-ı ziraatden olduğu

4) Vergü-yi seneviyesi, Guruş: 125

5) A'şâra vermiş olduğu

Hınta	Şa'ir	Alef	Cem'an yekün
-------	-------	------	--------------

Keyl	Keyl	Keyl	Guruş
2	2	2,5	40
Guruş	Guruş	Guruş	
20	10	10	
6) Mezrû' tarla		8) Sağman camus	9) Kara sığır ineği
Dönüm:10		Re's	Re's
Hasılât-ı seneviyyesi		2	1
Guruş		Hasılât-ı seneviyyesi	Hasılât-ı seneviyyesi
360 sene 1260		Guruş	Guruş
<u>200</u> sene 1261 (Tahminen)		80	20
560			10) Camus öküzü
7) Elma bahçesi			Çift
Dönüm:1			1
Hasılât-ı seneviyyesi			
Guruş			
15 sene 1260			
00 sene 1261			

Mecmû'undan bir senede tahminen temettu'ı

Guruş

475

275 Arabacılıktan temettu'ı

750

- 1) Hane Numero
20 20
- 2) Kara bacak oğlu Osman Bin Salih emlâk ve arâzi ve temettu'ı
- 3) Erbab-ı ziraatden olduğu
- 4) Vergü-yi seneviyesi, Guruş: 325
- 5) A'şâra vermiş olduğu

Hinta	Şa'ir	Alef	Cem'an yekün
Keyl	Keyl	Keyl	Guruş
4,5	2	0,5	73,5

Guruş	Guruş	Guruş
45	11	1,5
6) Mezrû' tarla	7) Harir bahçesi	8) Kara sığır ineği
Dönüm:30	Dönüm:0,5	Re's
Hasılât-ı seneviyyesi	Hasılât-ı seneviyyesi	1
Guruş	Guruş	Hasılât-ı seneviyyesi
661,5 sene 1260	30 sene 1260	Guruş
<u>430</u> sene 1261 (Tahminen)	<u>35</u> sene 1261	20
1001,5	65	9) Camus öküzü
		Çift
		1

Mecmû'undan bir senede tahminen temettu'ı

Guruş

711,5

188,5 Arabacılıktan temettu'ı

900

Cem'an yekün

Temettuât

Vergü

Guruş

Guruş

23430

5172

Ber vechi muharrer kurâen mezbur sekenelerinin emlâk ve arâzi ve temettuları **ber mucib** ta'limat-ı seniyye cümlemiz marifetiyle tahrir olunmuş olmakla şerh ve tahrir olundu.

Karye-i Mezbura Dahilinde Kaza-i Saire Ahalisinin Emlak ve Arazileri

1) Adapazarı'nda değirmenci **Acı Karayıt Zemi**

Mezrû' tarla

Dönüm:20 (Yirmi guruşa icara vermiştir.)

Gayr-i mezrû' tarla

5) Adapazarı'nda Saraç Mehmed

Mezrû' tarla

Dönüm:5 (Elli guruşa icara

vermiştir.)

Hasılât-1 seneviyesi	Hasılât-1 seneviyesi	4
Guruş	Guruş	Hasılât-1 seneviyesi
760,5 sene 1260	45 sene 1260	Guruş
<u>700</u> sene 1261 (Tahminen)	<u>25</u> sene 1261	160
1460,5	70	12) Manda öküzü
7) Câir	10) Harir bahçesi	Çift
Dönüm:3	Dönüm:1	1
Hasılât-1 seneviyesi	Hasılât-1 seneviyesi	13) Kara sığır öküzü
Guruş	Guruş	Çift
58,5 sene 1260	115 sene 1260	1
<u>50</u> sene 1261	<u>130</u> sene 1261	
108,5	245	

8) Elma ağacı

Hasılât-1 seneviyesi

Guruş

50 dene 1260

00 sene 1261

Mecmû'undan bir senede tahminen temettu'ı

Guruş

1189

611 Arabacılıktan temettu'ı

1800

1) Hane Numero

2

2

2) Macar oğlu Salih emlâkî

3) Erbab-ı ziraatden olduğu

4) Vergü-yi seneviyesi, Guruş: 450

5) Geyve kazâsında emlâk ve arâzi si olduğu

6) A'sâra vermiş olduğu

Hınta

Şa'ir

Alef

Cem'an yekün

Keyl

Keyl

Keyl

Guruş

5	1	1	60		
Guruş	Guruş	Guruş	15 câir öşrü		
50	5	5	<u>10</u> bostan öşrü		
			85		
6) Mezrû' tarla			8) Bostan		10) Sağman camus
Dönüm:12			Dönüm:1		Re's
Hasılât-1 seneviyyesi			Hasılât-1 seneviyyesi		1
Guruş			Guruş		Hasılât-1 seneviyyesi
540 sene 1260			90 sene 1260		Guruş
<u>500</u> sene 1261 (Tahminen)			<u>60</u> sene 1261		40
1040			150		11) Kara sığır ineği
7) Câir			9) Harir bahçesi		Re's
Dönüm:3			Dönüm:1		1
Hasılât-1 seneviyyesi			Hasılât-1 seneviyyesi		Hasılât-1 seneviyyesi
Guruş			Guruş		Guruş
135 sene 1260			80 sene 1260		20
<u>100</u> sene 1261			<u>120</u> sene 1261		12) Manda öküzü
235			200		Çift
			10) Arı kovanı		1
			Adet:6		13) Kara sığır öküzü
			Hasılât-1 seneviyyesi		Çift
			Guruş		1
			30		

Mecmû'undan bir senede tahminen temettu'ı

Guruş

935

1065 Arabacılıktan temettu'ı

2000

1) Hane Numero

3

3

2) Yusuf Bey oğlu Ali emlâkî

- 3) Erbab-ı ziraatden olduđu
 4) Vergü-yi seneviyesi, Guruş: 450
 5) A'şâra vermiş olduđu

Hinta	Cem'an yekün
Keyl	Guruş
3	30
Guruş	60 elma öşrü
30	10 câir öşrü
	<u>24</u> bostan öşrü
	124

6) Mezrû' tarla

Dönüm:15
Hasılât-ı seneviyesi
Guruş
270 sene 1260
<u>200</u> sene 1261 (Tahminen)
470

9) Harir bahçesi

Dönüm:0,5
Hasılât-ı seneviyesi
Guruş
50 sene 1260
<u>100</u> sene 1261
150

12) Sağman camus

Re's
2
Hasılât-ı seneviyesi
Guruş
80

7) Gayr-i mezrû' tarla

Dönüm:30 (Kezâlik)
8) Bostan
Dönüm:4
Hasılât-ı seneviyesi
Guruş
216 sene 1260
<u>150</u> sene 1261
366

10) Câir

Dönüm:2
Hasılât-ı seneviyesi
Guruş
90 sene 1260
<u>80</u> sene 1261
170

13) Kara sığır ineği

Re's
3

Hasılât-ı seneviyesi

Guruş
60

14) Manda öküzü

Çift
1

11) Elma bahçesi

Dönüm:1
Hasılât-ı seneviyesi
Guruş
540 sene 1260
000 sene 1261

15) Kara sığır öküzü

Tek	Çift
1	1

Mecmû'undan bir senede tahminen temettu'ı

Guruş

1306

694 Arabacılıktan temettu'ı

2000

1) Hane Numero

4 4

2) Zeybek oğlu Hüseyin emlakî

3) Erbab-ı ziraatden olduğu

4) Vergü-yi seneviyesi, Guruş: 310

5) Geyve kazâsında emlak ve arâzisi olduğu

6) A'sâra vermiş olduğu

Hinta Şa'ir Cem'an yekün

Keyl Keyl Guruş

5 3 65

Guruş Guruş 18,5 elma öşrü

50 15 10 bostan öşrü

93,5

6) Mezrû' tarla

Dönüm:23

Hasılât-ı seneviyyesi

Guruş

585 sene 1260

300 sene 1261 (Tahminen)

885

8) Bostan Bahçesi

Dönüm:2

Hasılât-ı seneviyyesi

Guruş

90 sene 1260

50 sene 1261

140

9) Elma bahçesi

Dönüm:0,5

Hasılât-ı seneviyyesi

Guruş

166,5 sene 1260

000 sene 1261

10) Kara sığır öküzü

7) Gayr-i mezrû' tarla

Dönüm:8 (Kezâlik)

Çift

1

Mecmû'undan bir senede tahminen temettu'ı

Guruş

841,5

658,5 Arabacılıktan temettu'ı

1500

700

- 1) Hane Numero
5 5
- 2) Yusuf Bey ođlu Ali emlâkî
- 3) Erbab-ı ziraatden olduđu
- 4) Vergü-yi seneviyesi, Guruş:450
- 5) A'şâra vermiş olduđu

Hinta	Şa'ir	Cem'an yekün
Keyl	Keyl	Guruş
12	5	145
Guruş	Guruş	80 elma öşrü
120	25	8 câir öşrü
		<u>8</u> bostan öşrü
		241

6) Mezrû' tarla

Dönüm:30
Hasılât-ı seneviyyesi
Guruş
1305 sene 1260
1200 sene 1261 (Tahminen)
2505

9) Harir bahçesi

Dönüm:2
Hasılât-ı seneviyyesi
Guruş
180 sene 1260
200 sene 1261
380

12) Sağman camus

Re's
4
Hasılât-ı seneviyyesi
Guruş
160

7) Gayr-i mezrû' tarla

Dönüm:50 (Kezâlik)

10) Câir

Dönüm:2

Re's
4

8) Bostan

Dönüm:2
Hasılât-ı seneviyyesi
Guruş
72 sene 1260
50 sene 1261
122

Hasılât-ı seneviyyesi

Guruş
72 sene 1260
50 sene 1261
122

Hasılât-ı seneviyyesi

Guruş
80

50 sene 1261
122

11) Elma bahçesi

Dönüm:1
Hasılât-ı seneviyyesi
Guruş
720 sene 1260

14) Camus düğesi

Re's
2

15) Tosun malak

Re's
2

16) Camus öküzü

000 sene 1261

Çift

1

17) Kara sığır öküzü

Çift

2

Mecmû'undan bir senede tahminen temettu'ı

Guruş

2589

411 Arabacılıktan temettu'ı

3000

1) Hane Numero

6

6

2) Köse başı oğlu Hacı Süleyman'ın emlakî

3) Erbab-ı ziraatden olduğu

4) Vergü-yi seneviyesi, Guruş: 450

5) Geyve kazâsında emlakî olduğu

6) A'şâra vermiş olduğu

Hinta

Kapluca

Cem'an yekün

Keyl

Keyl

Guruş

7,5

2

81

Guruş

Guruş

50 elma öşrü

75

6

10 câir öşrü

7 bostan öşrü

148

6) Mezrû' tarla

Dönüm:25

Hasılât-ı seneviyesi

Guruş

729 sene 1260

600 sene 1261 (Tahminen)

1329

9) Harir bahçesi

Dönüm:1

Hasılât-ı seneviyesi

Guruş

380 sene 1260

500 sene 1261

880

12) Sağman camus

Re's

2

Hasılât-ı seneviyesi

Guruş

80

13) Kara sığır ineği

7) Gayr-i mevrû' tarla Dönüm:20 (Kezâlik)	10) Câir Dönüm:2	Re's 2
8) Bostan Dönüm:2 Hasılât-1 seneviyyesi Guruş 63 sene 1260 50 sene 1261 113	Hasılât-1 seneviyyesi Guruş 90 sene 1260 60 sene 1261 150 11) Elma bahçesi Dönüm:1 Hasılât-1 seneviyyesi Guruş 450 sene 1260 000 sene 1261	Hasılât-1 seneviyyesi Guruş 40 14) Manda öküzü Çift 1 15) Kara sığır öküzü Çift 1

Mecmû'undan bir senede tahminen temettu'ı

Guruş
1832
368 Arabacılıktan temettu'ı
2200

1) Hane 7	Numero 7	
2) Emir Ali Bin Hasan emlâk ve arâzi ve temettu'ı		
3) Erbab-ı ziraatden olduđu		
4) Vergü-yi seneviyyesi, Guruş: 185		
5) Geyve kazâsında emlâk ve arâzisi olduđu		
6) A'sâra vermiş olduđu		
Hinta Keyl 2 Guruş 20	Kapluca Keyl 2 Guruş 6	Cem'an yektün Guruş 26 5 câir öşrü 31

6) Müste'cir olduđu tarla

Dönüm:10

Hasılât-1 seneviyyesi

Guruş

634 sene 1260

200 sene 1261 (Tahminen)

434

7) Câir

Dönüm:1

Hasılât-1 seneviyyesi

Guruş

45 sene 1260

25 sene 1261

70

8) Harir bahçesi

Dönüm:Rabi'

Hasılât-1 seneviyyesi

Guruş

50 sene 1260

70 sene 1261

120

9) Camus öküzü

Çift

1

Mecmû'undan bir senede tahminen temettu'ı

Guruş

329

421 Arabacılıktan temettu'ı

750

1) Hane Numero

7

7

2) Bekar ođlu Mehmed Bin Hasan emlâk ve arâzi ve temettu'ı

3) Erbab-1 ziraatden olduđu

4) Vergü-yi seneviyesi, Guruş: 300

5) A'şâra vermiş olduđu

Hınta Cem'an yekün

Keyl Guruş

7

70

Guruş 5 câir öşrü

70

75

6) Mezrû' tarla

Dönüm:23

Hasılât-1 seneviyyesi

Guruş

585 sene 1260

8) Câir

Dönüm:1

Hasılât-1 seneviyyesi

Guruş

45 sene 1260

9) Sağman inek

Re's

1

Hasılât-1 seneviyyesi

Guruş

<u>300</u> sene 1261 (Tahminen)	<u>30</u> sene 1261	20
885	75	10) Kara sığır öküzü
7) Harir bahçesi		Çift
Dönüm:1		1
Hasılât-1 seneviyyesi		
Guruş		
200 sene 1260		
<u>300</u> sene 1261		
500		

Mecmû'undan bir senede tahminen temettu'ı

Guruş

895

405 Arabacılıktan temettu'ı

1300

1) Hane Numero
8 8

2) Dev kol oğlu Ali Bin Halil emlakı

3) Erbab-ı ziraatden olduğu

4) Vergü-yi seneviyesi, Guruş: 40

5) A'sâra vermiş olduğu

Hınta	Şa'ir	Kapluca	Cem'an yekün
Keyl	Keyl	Keyl	Guruş
5	2	1	63
Guruş	Guruş	Guruş	30 elma öşrü
50	6	3	<u>19</u> bostan öşrü
			109

6) Mezrû' tarla

Dönüm:15

Hasılât-1 seneviyyesi

Guruş

9) Harir bahçesi

Dönüm:0,5

Hasılât-1 seneviyyesi

Guruş

11) Kara sığır ineği

Re's

1

Hasılât-1 seneviyyesi

567 sene 1260	50 sene 1260	Guruş
<u>400</u> sene 1261 (Tahminen)	<u>100</u> sene 1261	20
968	150	12) Kara sığır öküzü
7) Gayr-i mezrû' tarla	10) Bostan	Çift
Dönüm:15 (Kezâlik)	Dönüm:2	1
8) Elma bahçesi	Hasılât-ı seneviyyesi	
Dönüm:1	Guruş	
Hasılât-ı seneviyyesi	144 sene 1260	
Guruş	<u>100</u> sene 1261	
270 sene 1260	244	
000 sene 1261		

Mecmû'undan bir senede tahminen temettu'ı

Guruş

1051

349 Arabacılıktan temettu'ı

1400

1) Hane Numero
9 9

2) Dev kol oğlu Ali Bin Halil emlakı

3) Erbab-ı ziraatden olduğu

4) Vergü-yi seneviyyesi, Guruş: 300

5) A'şâra vermiş olduğu

Hınta	Şa'ir	Kapluca	Cem'an yekün
Keyl	Keyl	Keyl	Guruş
5	2	1	63
Guruş	Guruş	Guruş	30 elma öşrü
50	10	3	<u>19</u> bostan öşrü
			109

6) Mezrû' tarla

Dönüm:15

Hasılât-ı seneviyyesi

Guruş

9) Harir bahçesi

Dönüm:0,5

Hasılât-ı seneviyyesi

Guruş

11) Kara sığır ineği

Re's

1

Hasılât-ı seneviyyesi

567 sene 1260	50 sene 1260	Guruş
<u>400</u> sene 1261 (Tahminen)	<u>100</u> sene 1261	20
968	150	12) Kara sığır öküzü
7) Gayr-i mevrû' tarla	10) Bostan	Çift
Dönüm:15 (Kezâlik)	Dönüm:2	1
8) Elma bahçesi	Hasılât-ı seneviyesi	
Dönüm:1	Guruş	
Hasılât-ı seneviyesi	144 sene 1260	
Guruş	<u>100</u> sene 1261	
270 sene 1260	244	
000 sene 1261		

Mecmû'undan bir senede tahminen temettu'ı

	Guruş	
	1051	
	<u>349</u> Arabacılıktan temettu'ı	
	1400	
1) Hane	Numero	
10	10	
2) Köse oğlu Mustafa emlak ve arazi ve temettu'ı		
3) Erbab-ı ziraatden olduğu		
4) Vergü-yi seneviyesi, Guruş: 40		
5) A'sâra vermiş olduğu		
Hınta	Cem'an yekün	
Keyl	Guruş	
1	10	
Guruş	7 bostan öşrü	
10	<u>5</u> câir öşrü	
	22	
6) Mevrû' tarla	7) Bostan	8) Elma ağacı
Dönüm: 5	Dönüm:1	Hasılât-ı seneviyesi
Hasılât-ı seneviyesi	Hasılât-ı seneviyesi	Guruş
Guruş	Guruş	45 sene 1260

90 sene 1260	63 sene 1260	00 sene 1261
<u>100</u> sene 1261 (Tahminen)	<u>50</u> sene 1261	
190	113	

Mecmû'undan bir senede tahminen temettu'ı

Guruş

198

102 Temettu'ı sairesi

300

- 1) Hane Numero
11 11
- 2) Diraz oğlu Osman emlakî
- 3) Erbab-ı ziraatden olduğu
- 4) Vergü-yi seneviyesi, Guruş: 185
- 5) Geyve kazâsında emlakî olduğu
- 6) A'sâra vermiş olduğu

Hınta Cem'an yektin

Keyl Guruş

2 20

Guruş 16 elma öşrü

20 18 bostan öşrü

54

- 6) Mezrû' tarla

Dönüm:7

Hasılât-ı seneviyesi

Guruş

180 sene 1260

150 sene 1261 (Tahminen)

330

- 8) Bostan

Dönüm:1

Hasılât-ı seneviyesi

Guruş

162 sene 1260

130 sene 1261

292

- 9) Harir bahçesi

Dönüm:0,5

Hasılât-ı seneviyesi

Guruş

60 sene 1260

130 sene 1261

180

- 7) Gayr-i mezrû' tarla

Dönüm:15 (Kezâlik)

- 10) Kara sığır öküzü

Çift

1

Mecmû'undan bir senede tahminen temettu'ı

Guruş

402

498 Arabacılıktan temettu'ı

900

1) Hane Numero

12 12

2) Veli oğlu İsmail emlakî

3) Erbab-ı ziraatden olduğu

4) Vergü-yi seneviyesi, Guruş: 380

5) A'sâra vermiş olduğu

Hınta Şa'ir Cem'an yekün

Keyl Keyl Guruş

5 3 65

Guruş Guruş 30 elma öşrü

50 15 10 bostan öşrü

105

6) Mezrû' tarla

Dönüm:15

Hasılât-ı seneviyyesi

Guruş

585 sene 1260

400 sene 1261 (Tahminen)

985

9) Harir bahçesi

Dönüm:0,5

Hasılât-ı seneviyyesi

Guruş

170 sene 1260

200 sene 1261

370

11) Sağman camus

Re's

1

Hasılât-ı seneviyyesi

Guruş

40

12) Düğesi

Re's

1

7) Gayr-i mezrû' tarla

Dönüm:15 (Kezâlik)

8) Elma bahçesi

Dönüm:3

Hasılât-ı seneviyyesi

Guruş

270 sene 1260

10) Bostan

Dönüm:2

Hasılât-ı seneviyyesi

Guruş

90 sene 1260

60 sene 1261

150

13) Manda öküzü

Çift

1

000 sene 1261

Mecmû'undan bir senede tahminen temettu'ı

Guruş

1155

545 Arabacılıktan temettu'ı

1700

1) Hane Numero

13

13

2) Dev kol oğlu Ali Bin Halil emlakî

3) Erbab-ı ziraatden olduğu

4) Vergü-yi seneviyesi, Guruş: 280

5) A'şâra vermiş olduğu

Hınta Kapluca Cem'an yekün

Keyl Keyl Guruş

4

2

46

Guruş Guruş 5 bostan öşrü

40

6

51

6) Mezrû' tarla

Dönüm:15

Hasılât-ı seneviyesi

Guruş

387 sene 1260

250 sene 1261 (Tahminen)

637

8) Harir bahçesi

Dönüm:1

Hasılât-ı seneviyesi

Guruş

160 sene 1260

200 sene 1261

360

9) Bostan

Dönüm:1

Hasılât-ı seneviyesi

Guruş

45 sene 1260

25 sene 1261

70

7) Gayr-i mezrû' tarla

Dönüm:8 (Kezâlik)

10) Manda öküzü

Çift

1

Mecmû'undan bir senede tahminen temettu'ı

Guruş

592

458 Arabacılıktan temettu'ı

710

1) Hane Numero

14 14

2) Hira Ali oğlu Mustafa emlakî

3) Erbab-ı ziraatden olduğu

4) Vergü-yi seneviyesi, Guruş: 280

5) A'şâra vermiş olduğu

Hınta	Kapluca	Cem'an yekün
Keyl	Keyl	Guruş
4	2	46
Guruş	Guruş	5 câir öşrü
40	6	<u>9</u> elma öşrü
		60

6) Müste'cir olduğu tarla

Dönüm:15

Hasılât-ı seneviyesi

Guruş

414 sene 1260

300 sene 1261 (Tahminen)

717

8) Câir

Dönüm:1

Hasılât-ı seneviyesi

Guruş

45 sene 1260

25 sene 1261

70

10) Kara sığır ineği

Re's

2

Hasılât-ı seneviyesi

Guruş

40

11) Kara sığır öküzü

Çift

2

7) Gayr-i mevrû' tarla

Dönüm:15 (Kezâlik)

9) Elma bahçesi

Dönüm:0,5

Hasılât-ı seneviyesi

Guruş

81 sene 1260

00 sene 1261

Mecmû'undan bir senede tahminen temettu'ı

Guruş

580

420 Arabacılıktan temettu'ı

1000

1) Hane Numero
15 15

2) Merhum Değirmenci oğlu İsmail kerimesi Ümmü Gülsüm emlakî

3) Erbab-ı ziraatden olduğu

4) Vergü-yi seneviyesi, Guruş: 200

5) Üveğ babası Osman idaresinde

6) A'sâra vermiş olduğu

Hınta	Şa'ir	Kapluca	Cem'an yektin
Keyl	Keyl	Guruş
2	1	2,5	29
Guruş	Guruş	Guruş	<u>12</u> elma öşrü
20	1,5	7,5	41

6) Mezrû'Tarla

Dönüm:9

Hasılât-ı seneviyesi

Guruş

261 sene 1260

200 sene 1261 (Tahminen)

461

7) Gayr-i mezrû' tarla

Dönüm:20 (Kezâlik)

8) Harir bahçesi

Dönüm:.....

Hasılât-ı seneviyesi

Guruş

50 sene 1260

70 sene 1261

9) Elma bahçesi

Dönüm:.....

Hasılât-ı seneviyesi

Guruş

108 sene 1260

000 sene 1261

10) Kara sığır ineği

Re's

1

Hasılât-ı seneviyesi

Guruş

20

11) Kara sığır öküzü

Çift

1

Mecmû'undan bir senede tahminen temettu'ı

Guruş

439

361 Arabacılıktan temettu'ı

800

1) Hane Numero
16 16

2) Değirmenci oğlu Mustafa emlakî

3) Erbab-ı ziraatden olduğu

4) Vergü-yi seneviyesi, Guruş: 280

5) A'şara vermiş olduğu

Hınta	Şa'ir	Kapluca	Cem'an yekün
Keyl	Keyl	Keyl	Guruş
1	1,5	1	20,5
Guruş	Guruş	Guruş	18 elma öşrü
10	7,5	3	<u>10</u> bostan öşrü
			48,5

6) Mezrû'tarla

Dönüm:8

Hasılât-ı seneviyesi

Guruş

184,5 sene 1260

150 sene 1261 (Tahminen)

334,5

8) Harir bahçesi

Dönüm:...

Hasılât-ı seneviyesi

Guruş

8 sene 1260

12 sene 1261

20

10) Bostan

Dönüm:1,5

Hasılât-ı seneviyesi

Guruş

90 sene 1260

60 sene 1261

150

7) Gayr-i mezrû' tarla

Dönüm:12 (Kezâlik)

9) Elma bahçesi

Dönüm:.....

Hasılât-ı seneviyesi

Guruş

162 sene 1260

000 sene 1261

11) Kara sığır öküzü

Çift

1

Mecmû'undan bir senede tahminen temettu'ı

Guruş

444,5

505,5 Arabacılıktan temettu'ı

950

1) Hane Numero

17

17

2) Horoz oğlu Ali Osman emlakî

- 3) Erbab-ı ziraatden olduđu
- 4) Vergü-yi seneviyesi, Guruş: 150
- 5) Üveğ babası Osman idaresinde
- 6) A'şâra vermiş olduđu

Hınta	Kapluca	Cem'an yekün
Keyl	Keyl	Guruş
4,5	1	48
Guruş	Guruş	<u>20</u> elma öşrü
45	3	68

- | | | |
|---------------------------------|-----------------------|---------------------|
| 6) Mezrû'tarla | 8) Elma bahçesi | 9) Kara sığır öküzü |
| Dönüm:10 | Dönüm:0,5 | Çift |
| Hasılât-ı seneviyyesi | Hasılât-ı seneviyyesi | 1 |
| Guruş | Guruş | |
| 432 sene 1260 | 180 sene 1260 | |
| <u>300</u> sene 1261 (Tahminen) | 000 sene 1261 | |
| 732 | | |

- 7) Gayr-i mezrû' tarla
- Dönüm:1 (Kezâlik)

Mecmû'undan bir senede tahminen temettu'ı

Guruş
612
188 Arabacılıktan temettu'ı
800

- 1) Hane Numero
- 18 18
- 2) Sefer oğlu Veli Bin Mustafa emlâkî
- 3) Erbab-ı ziraatden olduđu
- 4) Vergü-yi seneviyesi, Guruş: 395
- 5) A'şâra vermiş olduđu

Hınta	Şa'ir	Kapluca	Cem'an yekün
Keyl	Keyl	Keyl	Guruş

3,5 0,5 0,5 39
Guruş Guruş Guruş 40 elma öşrü
35 2,5 1,5 26 bostan öşrü
105

6) Mevrû' tarla 9) Harir bahçesi 11) Sağman camus
Dönüm:20 Dönüm:1 Re's
Hasılât-ı seneviyyesi Hasılât-ı seneviyyesi 1
Guruş Guruş Hasılât-ı seneviyyesi
351 sene 1260 300 sene 1260 Guruş
200 sene 1261 (Tahminen) 370 sene 1261 40
551 670 12) Kara sığır öküzü
7) Gayr-i mevrû' tarla 10) Bostan Çift
Dönüm:20 (Kezâlik) Dönüm:3 1
8) Elma bahçesi Hasılât-ı seneviyyesi
Dönüm:4 Guruş
Hasılât-ı seneviyyesi 234 sene 1260
Guruş 200 sene 1261
360 sene 1260 434
000 sene 1261

Mecmû'undan bir senede tahminen temettu'ı

Guruş

1285

315 Arabacılıktan temettu'ı

1600

- 1) Hane Numero
19 19
- 2) Sefer oğlu Emrullah Bin Mustafa emlâkî
- 3) Erbab-ı ziraatden olduğu
- 4) Vergü-yi seneviyesi, Guruş: 308
- 5) A'şâra vermiş olduğu
- Hinta Cem'an yekün

Keyl	Guruş		
6	60		
Guruş	20 elma öşrü		
60	<u>11</u> bostan öşrü		
	91		
6) Mezrû' tarla	9) Harir bahçesi	11) Kara sığır öküzü	
Dönüm:15	Dönüm:1	Re's	
Hasılât-1 seneviyyesi	Hasılât-1 seneviyyesi	1	
Guruş	Guruş	Hasılât-1 seneviyyesi	
540 sene 1260	150 sene 1260	Guruş	
<u>400</u> sene 1261 (Tahminen)	<u>200</u> sene 1261	20	
940	350	12) Kara sığır öküzü	
7) Gayr-i mevrû' tarla	10) Bostan	Çift	
Dönüm:15 (Kezâlik)	Dönüm:2	2	
8) Elma bahçesi	Hasılât-1 seneviyyesi		
Dönüm:	Guruş		
Hasılât-1 seneviyyesi	99 sene 1260		
Guruş	<u>100</u> sene 1261		
180 sene 1260	199		
000 sene 1261			

Mecmû'undan bir senede tahminen temettu'ı

Guruş

989

661 Arabacılıktan temettu'ı

1650

- 1) Hane Numero
20 20
- 2) Kürt oğlu Hüseyin emlâkî
- 3) Erbab-ı ziraatden olduđu
- 4) Vergü-yi seneviyyesi, Guruş: 400
- 5) A'sâra vermiş olduđu

Hınta	Şa'ir	Cem'an yekün
Keyl	Keyl	Guruş
5,5	3	70
Guruş	Guruş	30 elma öşrü
55	15	<u>3</u> bostan öşrü
		103

6) Mezrû' tarla

Dönüm:25

Hasılât-ı seneviyyesi

Guruş

630 sene 1260

500 sene 1261 (Tahminen)

1130

7) Gayr-i mezrû' tarla

Dönüm:25 (Kezâlik)

8) Elma bahçesi

Dönüm:....

Hasılât-ı seneviyyesi

Guruş

270 sene 1260

000 sene 1261

9) Harir bahçesi

Dönüm:0,5

Hasılât-ı seneviyyesi

Guruş

150 sene 1260

250 sene 1261

400

10) Bostan

Dönüm:1

Hasılât-ı seneviyyesi

Guruş

27 sene 1260

00 sene 1261

11) Kara sığır öküzü

Re's

4

Hasılât-ı seneviyyesi

Guruş

80

12) Kara sığır öküzü

Çift

1

Mecmû'undan bir senede tahminen temettu'ı

Guruş

1157

593 Arabacılıktan temettu'ı

1750

1) Hane Numero

21

21

2) Sarı Mustafa oğlu Mehmed emlâkî

3) Erbab-ı ziraatden olduğu

4) Vergü-yi seneviyesi, Guruş: 330

5) A'sâra vermiş olduğu

Hinta	Cem'an yekün
Keyl	Guruş
5	50
Guruş	5 elma öşrü
50	7 bostan öşrü
	62

6) Mezrû'tarla

Dönüm:19
Hasılât-ı seneviyyesi
Guruş
450 sene 1260
300 sene 1261 (Tahminen)
700

8) Harir bahçesi

Dönüm:0,5
Hasılât-ı seneviyyesi
Guruş
40 sene 1260
50 sene 1261
90

10) Bostan

Dönüm:1
Hasılât-ı seneviyyesi
Guruş
63 sene 1260
50 sene 1261
113

7) Gayr-i mezrû' tarla

Dönüm:10 (Kezâlik)

9) Elma ağacı

Hasılât-ı seneviyyesi
Guruş
45 sene 1260
00 sene 1261

11) Kara sığır öküzü

Çift

1

Mecmû'undan bir senede tahminen temettu'ı

Guruş

598

402 Arabacılıktan temettu'ı

1000

1) Hane Numero

22 22

2) Sarı Mustafa oğlu Mustafa emlâkî

3) Erbab-ı ziraatden olduğu

4) Vergü-yi seneviyesi, Guruş: 280

5) A'sâra vermiş olduğu

Hinta	Şa'ir	Alef	Cem'an yekün
-------	-------	------	--------------

Keyl	Keyl	Keyl	Guruş
3	2	1	45
Guruş	Guruş	Guruş	
30	10	5	

6) Mezzrû' tarla

Dönüm:17

Hasılât-ı seneviyyesi

Guruş

405 sene 1260

300 sene 1261 (Tahminen)

705

7) Gayr-i mezzrû' tarla

Dönüm:10

8) Harir bahçesi

Evlek:1

Hasılât-ı seneviyyesi

Guruş

00 sene 1260

50 sene 1261

9) Kara sığır öküzü

Çift

1

Mecmû'undan bir senede tahminen temettu'ı

Guruş

405

295 Arabacılıktan temettu'ı

700

1) Hane Numero

23

23

2) Berber oğlu Osman Bin Halil emlakî

3) Erbab-ı ziraatden olduğu

4) Vergü-yi seneviyesi, Guruş: 200

5) A'sâra vermiş olduğu

Hınta Şa'ir Cem'an yekün

Keyl Keyl Guruş

3,5 0,5 37,5

Guruş Guruş 30 elma öşrü

35 2,5 16 câir öşrü

5 bostan öşrü

88,5

6) Mevrû' tarla Dönüm:17 Hasılât-ı seneviyesi Guruş 405 sene 1260 <u>300</u> sene 1261 (Tahminen) 705	9) Harir bahçesi Dönüm:1 Hasılât-ı seneviyesi Guruş 120 sene 1260 <u>180</u> sene 1261 280	12) Kara sığır ineği Re's 3 Hasılât-ı seneviyesi Guruş 60
7) Gayr-i mevrû' tarla Dönüm:10 (Kezâlik)	10) Bostan Dönüm:1 Hasılât-ı seneviyesi Guruş 45 sene 1260 <u>25</u> sene 1261 70	13) Kara sığır düğesi Re's 1
8) Câir Dönüm:3 Hasılât-ı seneviyesi Guruş 144 sene 1260 <u>100</u> sene 1261 244	11) Elma bahçesi Dönüm:0,5 Hasılât-ı seneviyesi Guruş 270 sene 1260 000 sene 1261	14) Diğer kara sığır düğesi Re's 1
		15) Camus öküzü Çift 1
		16) Arı kovanı Adet:1 Hasılât-ı seneviyesi Guruş 5

Mecmû'undan bir senede tahminen temettu'ı

Guruş

981,5

1018,5 Arabacılıktan temettu'ı

2000

- 1) Hane Numero
24 24
- 2) Sefer oğlu Ali emlâkî
- 3) Erbab-ı ziraatden olduğu
- 4) Vergü-yi seneviyesi, Guruş: 200
- 5) A'şâra vermiş olduğu

Hinta	Şa'ir	Cem'an yekün
Keyl	Keyl	Guruş
3	6	60
Guruş	Guruş	5 elma öşrü
30	30	<u>3</u> bostan öşrü
		78

6) Mezrû'Tarla

Dönüm:8

Hasılât-ı seneviyyesi

Guruş

540 sene 1260

310 sene 1261 (Tahminen)

850

8) Harir bahçesi

Dönüm:0,5

Hasılât-ı seneviyyesi

Guruş

70 sene 1260

110 sene 1261

180

10) Bostan

Dönüm:1

Hasılât-ı seneviyyesi

Guruş

27 sene 1260

20 sene 1261

47

7) Gayr-i mezrû' tarla

Dönüm:8 (Kezâlik)

9) Elma bahçesi

Dönüm:.....

Hasılât-ı seneviyyesi

Guruş

135 sene 1260

000 sene 1261

11) Kara sığır öküzü

Çift

1

Mecmû'undan bir senede tahminen temettu'ı

Guruş

782

428 Arabacılıktan temettu'ı

1200

1) Hane Numero

25

25

2) Kürekçi oğlu İsmail Bin Halil emlâkî

3) Erbab-ı ziraatden olduğu

4) Vergü-yi seneviyesi, Guruş: 450

5) A'sâra vermiş olduğu

Hinta

Şa'ir

Kapluca

Cem'an yekün

Keyl	Keyl	Keyl	Guruş
8	1,5	1	90,5
Guruş	Guruş	Guruş	5 câir öşrü
80	7,5	3	30 elma öşrü
			<u>25</u> bostan öşrü
			150,5

6) Mezrû' tarla

Dönüm:20

Hasılât-ı seneviyyesi

Guruş

814,5 sene 1260

600 sene 1261 (Tahminen)

1414,5

9) Harir bahçesi

Dönüm:0,5

Hasılât-ı seneviyyesi

Guruş

160 sene 1260

300 sene 1261

460

12) Sağman camus

Re's

2

Hasılât-ı seneviyyesi

Guruş

80

7) Gayr-i mezrû' tarla

Dönüm:30 (Kezâlik)

8) Bostan

Dönüm:5

Hasılât-ı seneviyyesi

Guruş

225 sene 1260

200 sene 1261

425

10) Câir

Dönüm:1

Hasılât-ı seneviyyesi

Guruş

45 sene 1260

25 sene 1261

70

11) Elma bahçesi

Dönüm:2

Hasılât-ı seneviyyesi

Guruş

270 sene 1260

000 sene 1261

13) Kara sığır ineği

Re's

1

Hasılât-ı seneviyyesi

Guruş

20

14) Camus öküzü

Çift

1

Mecmû'undan bir senede tahminen temettu'ı

Guruş

1614,5

785,5 Arabacılıktan temettu'ı

2400

1) Hane Numero
26 26

2) Şak şak oğlu İbrahim Bin Emin emlâkî

3) Erbab-ı ziraatden olduğu

4) Vergü-yi seneviyesi, Guruş: 350

5) A'şara vermiş olduğu

Hınta	Şa'ir	Kapluca	Cem'an yekün
Keyl	Keyl	Keyl	Guruş
4	4	2	66
Guruş	Guruş	Guruş	50 elma öşrü
40	20	6	25 bostan öşrü
			5 câir öşrü
			146

6) Mezrû' tarla

Dönüm:25

Hasılât-ı seneviyyesi

Guruş

594 sene 1260

500 sene 1261 (Tahminen)

1094

9) Harir bahçesi

Dönüm:1

Hasılât-ı seneviyyesi

Guruş

100 sene 1260

160 sene 1261

260

12) Kara sığır ineği

Re's

1

Hasılât-ı seneviyyesi

Guruş

20

7) Gayr-i mezrû' tarla

Dönüm:20 (Kezâlik)

8) Bostan

Dönüm:5

Hasılât-ı seneviyyesi

Guruş

225 sene 1260

200 sene 1261

425

10) Câir

Dönüm:1

Hasılât-ı seneviyyesi

Guruş

45 sene 1260

25 sene 1261

70

11) Elma bahçesi

Dönüm:1

Hasılât-ı seneviyyesi

Guruş

450 sene 1260

13) Kara sığır düğesi

Re's

1

14) Kara sığır tosunu

Re's

1

15) Camus öküzü

Tek

1

16) Kara sığır öküzü

Çift

1

000 sene 1261

Mecmû'undan bir senede tahminen temettu'ı

Guruş

1434

566 Arabacılıktan temettu'ı

2000

1) Hane Numero

27 27

2) Numan oğlu Ahmed Bin Mehmed emlâkî

3) Erbab-ı ziraatden olduğu

4) Vergü-yi seneviyesi, Guruş: 300

5) A'sâra vermiş olduğu

Hınta Şa'ir Cem'an yekûn

Keyl Keyl Guruş

3 1,5 37,5

Guruş Guruş 14 bostan öşrü

30 7,5 9 elma öşrü

5 câir öşrü

65,5

6) Mezrû' tarla

9) Câir

11) Camus ineği

Dönüm:15

Dönüm:1

Re's

Hasılât-ı seneviyyesi

Hasılât-ı seneviyyesi

1

Guruş

Guruş

Hasılât-ı seneviyyesi

337,5 sene 1260

45 sene 1260

Guruş

300 sene 1261 (Tahminen)

25 sene 1261

40

637,5

70

12) Kara sığır ineği

7) Gayr-i mezrû' tarla

10) Elma bahçesi

Re's

Dönüm:15 (Kezâlik)

Dönüm:.....

1

8) Bostan

Hasılât-ı seneviyyesi

Hasılât-ı seneviyyesi

Dönüm:4

Guruş

Guruş

Hasılât-ı seneviyyesi

81 sene 1260

20

Guruş	00 sene 1261	13) Camus öküzü
126 sene 1260		Çift
<u>100</u> sene 1261		1
226		14) Kara sığır öküzü
		Çift
		1

Mecmû'undan bir sene tahminen temettu'ı

Guruş
649,5
850,5 Arabacılıktan temettu'ı
1500

1) Hane Numero
28 28

2) Şak şak oğlu Mustafa Bin Ahmed emlakî

3) Erbab-ı ziraatden olduğu

4) Vergü-yi seneviyesi, Guruş: 200

5) Üveğ babası Osman idaresinde

6) A'sâra vermiş olduğu

Hinta	Şa'ir	Kapluca	Cem'an yekün
Keyl	Keyl	Keyl	Guruş
3	1	3	44
Guruş	Guruş	Guruş	<u>30</u> elma öşrü
30	5	9	74

6) Mezrû'tarla

Dönüm:10

Hasılât-ı seneviyyesi

Guruş

396 sene 1260

300 sene 1261 (Tahminen)

696

8) Harir bahçesi

Dönüm:1

Hasılât-ı seneviyyesi

Guruş

80 sene 1260

150 sene 1261

230

10) Camus ineği

Re's

1

Hasılât-ı seneviyyesi

Guruş

40

11) Kara sığır ineği

7) Gayr-i mevrû' tarla Dönüm:20 (Kezâlik)	9) Elma bahçesi Dönüm:0,5 Hasılât-ı seneviyyesi Guruş 270 sene 1260 000 sene 1261	Re's 1 Hasılât-ı seneviyyesi Guruş 20 12) Kara sığır öküzü Çift 1
--	--	--

Mecmû'undan bir senede tahminen temettu'ı

Guruş

806

694 Arabacılıktan temettu'ı

1500

1) Hane 29	Numero 29	
2) Karye-i mevrur muhtarı Sefer oğlu Hüseyin emlâkî		
3) Erbab-ı ziraatden olduđu		
4) Vergü-yi seneviyyesi, Guruş: 000		
5) A'şara vermiş olduđu		
Hinta Keyl 4	Kapluca Keyl 2	Cem'an yekün Guruş 46
Guruş 40	Guruş 6	<u>11</u> elma öşrü 57
6) Mevrû'Tarla Dönüm:23 Hasılât-ı seneviyyesi Guruş 414 sene 1260 <u>300</u> sene 1261 (Tahminen) 714	7) Gayr-i mevrû' tarla	8) Harir bahçesi Evlek:2 Hasılât-ı seneviyyesi Guruş 50 sene 1260 <u>100</u> sene 1261 150
	9) Câir	10) Camus ineđi Re's 3 Hasılât-ı seneviyyesi Guruş 120
		11) Kara sığır tosunu Çift

Dönüm:12 (Kezâlik)

Dönüm:2

1

Hasılât-ı seneviyesi

12) Camus öküzü

Guruş

Çift

99 sene 1260

1

80 sene 1261

13) Kara sığır öküzü

179

Çift

1

Mecmû'undan bir senede tahminen temettu'ı

Guruş

683

227 Arabacılıktan temettu'ı

910

1) Hane Numero

30 30

2) Nalbant Halil emlâkî

3) Erbab-ı ziraatden olduğu

4) Vergü-yi seneviyesi, Guruş: 305

5) A'şâra vermiş olduğu

Hinta Kapluca Cem'an yekün

Keyl Keyl Guruş

3 4 42

Guruş Guruş

30 12

6) Mezrû'tarla

7) Harir bahçesi

8) Sağman inek

Dönüm:12

Dönüm:0,5

Re's

Hasılât-ı seneviyesi

Hasılât-ı seneviyesi

1

Guruş

Guruş

Hasılât-ı seneviyesi

378 sene 1260

80 sene 1260

Guruş

200 sene 1261 (Tahminen)

120 sene 1261

20

578

200

Mecmû'undan bir senede tahminen temettu'ı

Guruş

478

622 Arabacılıktan temettu'ı

1100

1) Hane Numero

31

31

2) Merhum Değirmenci oğlu zevcesi Emine Hatun emlakı

3) Erbab-ı ziraatden olduğu

4) Vergü-yi seneviyesi, Guruş: 300

5) Damadı Emin idaresinde

6) A'şâra vermiş olduğu

Hinta	Şa'ir	Cem'an yekün
Keyl	Keyl	Guruş
2	1	25

Guruş	Guruş	20 elma öşrü
20	5	5 câir öşrü
		50

6) Mezrû' tarla

Dönüm:10

Hasılât-ı seneviyesi

Guruş

225 sene 1260

200 sene 1261 (Tahminen)

425

7) Gayr-i mezrû' tarla

Dönüm:10 (Kezâlik)

8) Harir bahçesi

Dönüm:2

Hasılât-ı seneviyesi

Guruş

45 sene 1260

25 sene 1261

70

9) Elma bahçesi

Dönüm:

Hasılât-ı seneviyesi

Guruş

180 sene 1260

000 sene 1261

10) Sağman camus

Re's

1

Hasılât-ı seneviyesi

Guruş

40

11) Camus düğesi

Re's

1

12) Kara sığır öküzü

Çift

1

Mecmû'undan bir senede tahminen temettu'ı

Guruş

490

210 Merkûm Emin'in temettu'ı

700

1) Hane Numero

32

32

2) Numan oğlu Ahmed Bin Mehmed emlâkî

3) Erbab-ı ziraatden olduğu

4) Vergü hissesi, Guruş: 000

5) Karye-i mezburda Kürt cami-i şerifinin Ba berat-ı Âli hatibi olduğu

6) Geyve'de bir miktar arâzi si olduğu

7) A'şâra vermiş olduğu

Hinta Şa'ir Kapluca Cem'an yekûn

Keyl Keyl Keyl Guruş

8

3

1

98

Guruş

Guruş

Guruş

8 elma öşrü

80

15

3

5 câir öşrü

12 bostan öşrü

123

6) Mezrû' tarla

Dönüm:35

Hasılât-ı seneviyyesi

Guruş

882 sene 1260

600 sene 1261 (Tahminen)

1682

9) Câir

Dönüm:2

Hasılât-ı seneviyyesi

Guruş

45 sene 1260

25 sene 1261

70

11) Elma bahçesi

Dönüm:

Hasılât-ı seneviyyesi

Guruş:

72 sene 1260

00 sene 1261

7) Gayr-i mezrû' tarla

Dönüm:35 (Kezâlik)

8) Bostan

Dönüm:2

Hasılât-ı seneviyyesi

10) Harir bahçesi

Evlek:2

Hasılât-ı seneviyyesi

Guruş

80 sene 1260

12) Kara sığır ineği

Re's

2

Hasılât-ı seneviyyesi

Guruş

40

Guruş	<u>150</u> sene 1261	13) Manda öküzü
108 sene 1260	230	Çift
<u>80</u> sene 1261		1
188		14) Kara sığır öküzü
		Çift
		1

Mecmû'undan bir senede tahminen temettu'ı

Guruş

1227

1) Hane Numero

33 33

2) Karye-i mezbureden Mustafa emlakî

3) Vergü hissesi, Guruş: 000

Merkûmun emlak ve arâzisi vesairesi olmayıp Hizmetkârlık ile meşgul olup

Bir senede tahminen temettu'ı

Guruş

300

1) Hane Numero

34 34

2) Karye-i mezbureden Mücrim Ali emlakî

3) Vergü hissesi, Guruş: 000

5) Mezrû' tarla

Dönüm:10

İcara seneviyyesi

Guruş

30

6) Erik bahçesi

Hasılât-ı seneviyyesi

Guruş

20 sene 1260

00 sene 1261

Merkûm alil ve mücrim olduğundan bir işe güce kadir olmayıp şunun bunun ianesiyle geçinmekte olduğu.

Bir senede hasılâtı me'a temettu'ı

Guruş

Cem'an Yekün

Temettuât	Vergü
Guruş	Guruş
45037	9278

Ber vechi Bâlâ kurâmız sekenelerinin emlâk ve arâzi ve temettuları ber mentuk ta'limat-ı seniyye cümlemiz marifetiyle tahrir olunmuş olmakla şerh ve tahrir olundu.

SONUÇ

Tanzimat dönemi Osmanlı Devleti'nde mali politikalarda önemli değişiklikler yaşandı. Ancak bu değişiklikler İmparatorluğun ihtiyaçlarıyla kıyas edildiğinde yeterli olmamıştır. Maliye politikalarında merkezi kontrolün sağlanması amacıyla Tanzimattan hemen önce 1838'de "Maliye Nezareti" kurulmuştu. Bununla, mümkün mertebe devletin gelir ve giderlerini tek elde toplamak, taşrada ki vergi toplama usulünü bir düzene sokmak amaçlanmıştı.

Taşrada ki vergilerin hakkaniyet ölçüleri içerisinde toplanması için bazı değişiklikler yapıldı. Daha önceleri mültezimler vasıtasıyla toplanan vergi uygulamasına son verildi. Merkezden eyalet ve sancaklara gönderilen geniş yetkili muhassıllar vasıtasıyla vergi toplamaya başlandı. Muhassıllara yardımcı olmaları için mahallin ileri gelenlerinden Muhassıllık Meclisleri oluşturuldu. 1840 yılında uygulamaya geçen muhassıllık sistemi ile halkın emlak, arazi, ve kazancına göre vergi toplanması kararlaştırıldı. Uygulama sürecinde yaşanan sıkıntılar dolayısıyla 1842 yılında kaldırıldı.

Kaldırılan muhassıllık sisteminin yerine Müşirlik Nizamı kuruldu. Muhassıllık Meclislerinin yerine de Memleket Meclisi ihdas edildi. 1844 yılında halkın ileri gelenlerinin vermiş olduğu raporlar doğrultusunda vergi adaletinin sağlanması için emlak, arazi ve temettu sayımının yapılması kararlaştırıldı. Bu şekilde önce 1840 ve 1844-45 yıllarını kapsayan süreçte yapılan tahrirler neticesinde Temettuât Defterleri ortaya çıkmış oldu.

1831 yılında yapılan nüfus sayımına göre Karasu kazasında ki erkek nüfus sayısı 1302, Âb-1 Sâfi kazasındaki erkek nüfus sayısı 780 kişidir. 1844 yılı Temettuât Defterlerinde ki, her hanenin tahmini 5 kişiden mürekkep olduğu varsayımından hareketle nüfus tahmini yapılmıştır. Buna göre Karasu kazası 507 hane ve tahmini nüfusu 2535 kişi, Âb-1 Sâfi kazası 304 hane, tahmini nüfusu ise 1520 kişidir. 1831 yılındaki nüfus sayımında kadınlarla erkeklerin oranı eşit olarak düşünülürse Temettuât Defterlerindeki tahmini nüfus ile paralellik arz ettiği görülmektedir.

Karasu ve Âb-1 Sâfi kazalarında Gayrı Müslüm unsurlara rastlanmamıştır. Her iki kazada etnik yapı ağırlıklı olarak Türklerden oluşmaktadır. Bunun dışında tek tük de olsa Laz, Tatar, Kürt, Kıpti nüfusa rastlanmaktadır. Âb-1 Sâfi kazasının Kürt köyü, Kürt kökenli halktan oluşmaktadır. Karasu kazasında Kıpti nüfusa rastlanmamışken, Âb-1 Sâfi kazasında 20 hane Kıpti'dir.

Karasu ve Âb-1 Sâfi kazalarının toplam 17 köyünde Temettuât Defterlerine dayanarak yapılan çalışmalar neticesinde temel geçim kaynağının tarımsal faaliyetler olduğu görülmüştür. Âb-1 Sâfi kazasındaki tarımsal faaliyet Karasu kazasına göre daha yoğundur. Karasu kazası tarım ürünlerinden elde edilen gelir, toplam gelirin % 71'ine, Âb-1 Sâfi kazasında ise % 95'ine tekabül etmektedir. Karasu kazası ahalisi tarımsal gelirlerden toplam 230678 kuruş gelir, Âb-1 Sâfi kazası ise 299382 kuruş gelir elde etmiştir. Karasu kazasında tarım ürünleri gelir ortalaması yaklaşık 710 kuruş, Âb-1 Sâfi kazası ahalisi gelir ortalaması ise yaklaşık 1110 kuruştur. Tarımdan sonra Karasu kazasında ikinci derecede geçim kaynağı deniz taşımacılığı alırken Âb-1 Sâfi kazasında hayvancılık almıştır.

Karasu kazasının deniz kenarında olması tarımsal faaliyetlere alternatif olarak, kara yolu taşımacılığından hem daha kolay hem daha ucuz olan deniz taşımacılığının gelişmesini sağlamıştır. Karasu kazasında Sinanoğlu ve Yemlâk köyü dışındaki bütün köylerde denizcilik faaliyetiyle meşgul haneler mevcuttur. Kazada 123 hane (mevcut hanelerin % 22'si) geçimini reislik, gemicilik, miçoluk, tekneçilik gibi denizcilik faaliyetlerinden temin etmektedir. Denizcilik faaliyetlerinden elde edilen gelir, 99680 kuruştur. Bu oran toplam gelirin % 19'una tekabül etmektedir. Kazada denizcilikten sağlanan ortalama gelir 838 kuruştur. Bu oran, tarım ürünlerinden elde edilen gelir ortalamasından biraz daha yüksektir.

Karasu ve Âb-1 Sâfi kazalarında daha çok hinta, şa'ir, çavdar, erzen, alef, kabluca gibi tahıl mahsulleri ile palamut, mısır, çeltik, bahçe ve bostan gibi tarım ürünleri yetiştirilmektedir. Her iki kazada da en fazla üretilen tarım ürünü hintadır. Âb-1 Sâfi kazasında tahıl tarımının yanında çeltik, bahçecilik ve bostancılığın yapıldığı

görülmektedir. Karasu kazasında bahçecilik ve bostancılık yapılmamaktadır. Ayrıca Karasu kazasında yetişen palamut sadece Yemlâk köyünde üretilmektedir.

Her iki kazanında önemli yol güzergâhı üzerinde olmaması daha fazla gelişmelerini engellemiştir. Bu durum her iki kazada da ticaretle meşgul olan esnafının gelişmesini engellemiştir. Karasu kazasında berber, baltacı, keresteci, beygirci, oduncu gibi zanaatkârların oranı % 6, Âb-1 Sâfi kazasında demirci, sepetçi, bıçkıcı ve tekerlekçi gibi zanaatkârların oranı ise % 2'dir.

Her iki kazada da hayvancılık yapılmaktadır. Fakat hayvancılık daha ziyade hanelerin kendi ihtiyaçlarını karşılamaya yönelik faaliyet olarak yapıldığından gelir olarak fazla getirisi yoktur. Tarlada hayvanların iş gücünden istifade edildiği gibi besin olarak ta etinden ve sütünden faydalanılmaktadır. Karasu kazasında ki hanelerin % 56'sı (284 hane) hayvancılıktan gelir elde etmektedir. Kazada ki toplam hayvancılık geliri 15048 kuruştur. Bunun 2475 kuruşu arıcılıktan temin edilmiştir. Bu oran toplam gelirin % 2'sine, tekabül etmektedir. Kazada hayvancılıktan elde edilen gelir ortalaması 40,6 kuruştur. Kazada ki hayvanların % 80'i büyük baş, % 17'si küçük baş, % 3'ü yük ve binek hayvanıdır.

Âb-1 Sâfi kazasında ki hanelerin % 71'inin (216 hane) hayvancılık geliri vardır. Kazada ki toplam hayvancılık geliri 19332,5 kuruştur. Bunun 750 kuruşu arıcılıktan sağlanmıştır. Bu oran kazada ki toplam gelirin % 6'sıdır. Kazada ki hayvancılıktan elde edilen gelir ortalaması 86 kuruştur. Kazada ki hayvanların % 92'si büyük baş, % 4'ü küçük baş ve % 4'ü de yük ve binek hayvanıdır.

Karasu ve Âb-1 Sâfi kazalarının rant gelirleri; hızar, kiralık tarla, ekmek fırını, kahvehane, asiya ve sefincilikten elde edilen gelirlerdir. Her iki kazada da rant gelirlerinden elde edilen hasılat, toplam hasılatın % 2'sidir.

Karasu kazasında toplanılan vergilerin % 72'si tarım ürünlerinden, % 21'i denizcilik gelirlerinden, % 7'si zanaatkârlardan alınan vergilerdir. Âb-1 Sâfi kazasında ise vergilerin % 94'ü tarım ürünlerinden, % 6'sı zanaatkârlardan alınan vergilerdir. Karasu

kazasında vergilerin % 91'ü vergü-yi mahsusa, % 9'sı aşâr, Âb-1 Sâfi kazasında ise % 86'sı vergü-yi mahsusa, % 14'ü aşâr vergisidir. Ayrıca Âb-1 Sâfi kazasında 20 Kıpti hanesinden alınan cizye vergisi de mevcuttur. Ancak bunların oranı çok düşüktür.

Karasu kazasında köylerden toplanan vergi dağılımı şu şekildedir:

Darıçayırı	% 18	Milan	% 8
Koca Ali	% 17	Kuyumcular	%7
İncirli	% 16	Yemlâk	%7
Lahne	% 11	Akkum	%3
Belâzar	% 10	Sinanoğlu	%3

Âb-1 Sâfi kazasında köylerden toplanan vergi dağılımı şu şekildedir:

Karapürçek	% 27	Yortan	% 11
Horoslar	% 20	Kürt	% 11
Molla	% 13	Hacı	% 6
Kayalar	% 12		

Karasu ve Âb-1 Sâfi kazalarından toplanan vergilerin hakkaniyet ölçülerine uymadığı, adaletsiz vergi uygulamalarının olduğu temettuât defterlerinde açıkça görülmektedir. Karasu kazasının vergi yükü % 23, Âb-1 Sâfi kazasının vergi yükü ise % 20'dir.

KAYNAKLAR

KİTAPLAR

BARKAN, Ömer Lütü Türkiye’de Toprak Meseleleri, Toplu Eserleri/1,
Gözlem Yayınları, İstanbul, 1980.

BARKAN, Ömer Lütü, Enver Meriçli, Hüdavendigâr Livası Tahrir Defteri/1, TTK,
Ankara, 1988.

COŞKUN, Ahmet, Maliye Nezareti Temettuât Defterlerine Göre 1844 Yılında Erzurum
Ovası’nın Sosyal Ve Ekonomik Durumu, Basılmamış Yüksek Lisans Tezi,
İstanbul, 1997.

ÇADIRCI, Musa, Tanzimat Döneminde Anadolu Kentleri’nin Sosyal ve Ekonomik
Yapısı, TTK, Ankara, 1997.

ÇAKIR, Coşkun, Tanzimat Dönemi Osmanlı Maliyesi, Küre Yayınları, İstanbul, 2001.

ÇETİN, Atilla, Kocaeli Tarihinden Sayfalar, İzmit Rotary Kulübü, İzmit, 2000.

DEVELİOĞLU, Ferit, Osmanlıca-Türkçe Ansiklopedik Lûgat, Aydın Kitabevi
Yayınları, Ankara, 1997.

DOĞAN, D.Mehmet, Büyük Türkçe Sözlük, İz Yayıncılık, İstanbul, 1996.

EKİNCİKLİ, Mehmet, Temettuât Defterlerine Göre 1261 (1844) Mudurnu Kazasının
Sosyo-Ekonomik Yapısı, Basılmamış Yüksek Lisans Tezi, İstanbul, 1995.

ELDEM, Vedat, Osmanlı İmparatorluğunun İktisadi Şartları Hakkında Bir Tetkik, TTK, Ankara, 1994.

ENGELHART, Tanzimat ve Türkiye, Kaknüs Yayınları, İstanbul, 1999.

ERYILMAZ, Bilal, “Tanzimat ve Yönetimde Modernleşme”, İşaret Yayınları, İstanbul, 1992.

GÜRAN, Tevfik, 19. Yüzyıl Osmanlı Tarımı, Eren Yayınları, İstanbul, 1998.

GİRAY, Filiz, Maliye Tarihi, Ezgi yay. Bursa, 2001.

İNALCIK, Halil, “Tanzimatın Uygulanması ve Sosyal Tepkiler” Osmanlı İmparatorluğu, Toplum ve Ekonomi, Eren yay., İstanbul 1996.

KARAKAŞ, Mehmet, Maliye Nezareti Temettuât Defterlerine Göre 1844 Yılında Bolu, Kazasının Sosyal Ve Ekonomik Durumu, Basılmamış Yüksek Lisans Tezi, İstanbul, 1995.

KARAL, Enver Ziya, Osmanlı İmparatorluğunda İlk Nüfus Sayımı, TC Baş Vekalet İstatistik Umum Müdürlüğü, Ankara 1943.

KARAL, Enver Ziya, Osmanlı Devleti Tarihi, C.5, TTK, Ankara, 1988.

KAYNAR, Reşat, Mustafa Reşid Paşa ve Tanzimat, TTK., Ankara, 1985.

LEWİS, Bernard, Modern Türkiye'nin Doğuşu, Çev. Metin Kıratlı, TTK, Ankara, 1996.

MC CARTHY, Justin, Osmanlı Anadolu Topraklarında ki Müslüman ve Azınlık Nüfusu, Osmanlı Anadolu'sunun Son Dönemi, Çev. İhsan Gürsoy, Genel Kurmay Basımevi, Ankara, 1995,

ORTAYLI, İlber, İmparatorluğun En Uzun Yüzyılı, Hil Yayın, İstanbul, 1987.

ORTAYLI, İlber, Osmanlı Toplumunda Aile, Pan Yayıncılık, İstanbul, 2001.

ÖZÖN, Mustafa Nihat, Osmanlı-Türkçe Sözlük, İnkilâp ve Aka Kitapevleri, İstanbul, 1965.

PAKALIN, Mehmet Zeki, Tarih Deyimleri ve Terimleri Sözlüğü, C. I., II., III., TTK, Ankara, 1993.

PAMUK, Şevket Osmanlı Ekonomisinde Bağımlılık ve Büyüme, Tarih Vakfı Yurt Yayınları, İstanbul, 1994.

SAYAR, Ahmet Güner, Osmanlı İktisadi Düşüncesinin Çağdaşlaşması, Der Yayınları, İstanbul, 1986.

ŞENER, Abdüllatif, Tanzimat Dönemi Osmanlı Vergi Sistemi, İşaret Yayınları, İstanbul 1990.

SHAW Stanford J. - Ezel Kural SHAW, "Osmanlı İmparatorluğu ve Modern Türkiye, C.2, e Yayınları, İstanbul, 1994.

ÖZTÜRK, Said Tanzimat Döneminde Bir Anadolu Şehri Bilecik, Kitabevi Yayınları, İstanbul, 1996.

TABAKOĞLU, Ahmet, Türk İktisat Tarihi, Dergay Yayınları, İstanbul, 2000.

MAKALELER

BARKAN, Ömer Lütfi “Tarihi_Demografi Araştırmaları ve Osmanlı Tarihi”, Türkiyat Mecmuası, C. X., İstanbul, 1953.

ÇADIRCI, Musa, Tanzimat Döneminde Türkiye’ de Yönetim, Belleten, sa: 203, Ankara, 1988, ss. 601-626.

ÇADIRCI, Musa, “Türkiye’de_Kaza Yönetimi”, Belleten, sa:206, Ankara, 1989 ss. 237-257.

BEYDİLLİ, Kemal, “Küçük Kaynarcadan Yıkılışa” IRCICA, İstanbul 1999, ss.66-130.

GÜRAN, Tevfik, Tanzimat Dönemi Osmanlı Maliyesi, İstanbul Üniversitesi İktisat Fakültesi Mecmuası, C.49, 60. Yıl Özel Sayısı, İstanbul 1998.

EKEN, Galip, Tanzimat Döneminde Sivas’ın Sosyo-Ekonomik Tarihine Ait Bazı Bilgiler, Uluslar Arası Kuruluşunun 700. Yıl Dönümünde Bütün Yönleriyle Osmanlı Devleti Kongresi, Selçuk Üniversitesi Basımevi, Konya, 1999, ss. 207-217.

İNALCIK, Halil, “Osmanlılarda Cizye”, İslam Ansiklopedisi, Tdv. Yayınları, C. 8, İstanbul,1993, ss. 45-48.

KALLEK, Cengiz, “Kile”, İslam Ansiklopedisi, Tdv. Yayınları, C. 26, İstanbul,1998, s. 568-571.

KÜTÜKOĞLU, Mübahat, “Osmanlı Sosyal ve İktisadi Tarihi Kaynaklarından Temettu

Defterleri”, Belleten, Cilt: LIX, Sayı:225, Ankara, 1995, ss. 395-413.

KÜTÜKOĞLU, Mübahat, “Osmanlı İktisadi Yapısı”, Osmanlı Devleti ve Medeniyeti Tarihi, IRCICA, C. 2, İstanbul, 1999, ss. 513-547.

ORTAYLI, İlber, “Tanzimat Devri ve Sonrası İdari Teşkilat” Osmanlı Devleti ve Medeniyeti Tarihi”, IRCICA, İstanbul, 1999, ss. 283-333.

ÖZ, Mehmet, “Anadolu’nun Sosyal Tarihine Dair Araştırmalar”, Uluslar Arası Kuruluşunun 700. Yıl Dönümünde Bütün Yönleriyle Osmanlı Devleti Kongresi, Selçuk Üniversitesi Basımevi, Konya, 1999, ss.525-531.

ÖZTÜRK, Said, Ondokuzuncu Yüzyılda Söğüt kazası’nın Sosyal ve Ekonomik Özellikleri, VIII. Osmanlı Sempozyumu, Söğüt,1994, ss.51-64.

ÖZTÜRK, Said, Konya Temettuât Defterleri, Uluslar Arası Kuruluşunun 700. Yıl Dönümünde Bütün Yönleriyle Osmanlı Devleti Kongresi, Selçuk Üniversitesi Basımevi, Konya, 1999, ss.533-541.

YEDİYILDIZ, Bahaeddin, Osmanlı Toplumunu, Osmanlı Devleti ve Medeniyeti Tarihi, C. 2, IRCICA, İstanbul, 1999, ss. 441-512.

DİĞER KAYNAKLAR

BAŞBAKANLIK OSMANLI ARŞİVİ DAİRESİ

ML. VRD. TMT.

3000, 3001, 3002, 3003, 3812, 3813, 3814, 3815,
3816, 3865, 3866, 3867, 3868, 3869, 3870, 3871.
4017, 4018, 4019, 4020, 4021, 4022, 4023, 4024, 4025, 4026.

ML. MDV.

15769

MSM.

58/1, 58/5, 58/6, 65/1

DEVLET SALNAMELERİ

1315, 1316, 1317, 1318, 1319, 1322, 1324, 1325.

Abdurrahman Vefik, Tekalif-i Kavaid, II. Dersadet, 1330

ANSİKLOPEDİLER

İslam Ansiklopedisi, Türkiye Diyanet Vakfı, C. 8, İstanbul, 1988.

EKLER

EK : 1 Osmanlı Arşivinde Bulunan Temettuât Defterleri

Kat. No:	Eyalet-Kaza Adı	Tarihi	Defter Adeti
1	<p>Ankara Eyaleti : (Ankara merkez, Ayaş, Bâlâ, Beypazarı, Çorum, Çubukâbâd, Dinekkesini, Çankırı, Günyüzünü, Haymanteyn, İskilip, Kalecik, Keskin-Kalecik, Karacaviran, Karahisar-ı Timurlu, Kargı, Kırşehir, Koçhisar, Konur, Kurşunlu, Kurupazar-ı Nallu, Melat, Mucur, Murtazaâbâd, Nallu, Nallıhan, Nevâzi, Osmancık, Öküz, Peçura, Rum, Saz, Süleymanlı-yı Kebir, Şabanözü, Şorba, Tabanlı, Toht, Tosya, Yabanâbâd, Yörükân, Zir kazaları).</p> <p>Aydın Eyaleti : (Alaşehir, Amasya, Atça, Atala, Ayasluğ, Karapınar nahiyesi, Balyanbolu, Barnaz, Bayındır, Bergama, Birgi, Bodrum, Bozdoğan, Bozöyük, Buldan, Çardaklı, Çine, Dadya, Doğ Marmarası, Dalıca, Demirci, Denizli, Döğer, Erbay, Eskihisar, Eşen, Eşme, Ezine-i Lazkiye, Foçateyn, Granis (Kranis), Gökâbâd, Göyntük, Gördes, Güzelhisar-ı Aydın kazaları).</p>	1260-61 (1844-45)	1961
2	<p>Aydın Eyaleti : (Güzelhisar-ı Aydın, Honaz, Ilıca, İnay, İnce, Eneğöl, İzmir, Karacaâbâd, Karacasu, Karahid, Karpuzlu, Kayacık, Gelembe, Kilas, Kerme, Kırkağaç, Koru, Kozak, Köşk, Köyceğiz, Kurucak, Küre, Mandalyat, Manisa, Marmara, Mekri, Mendehora, Menemen, Messevli, Muğla, Nazilli, Nif, Ödemiş, Serotos, Saryköy, Sart, Sartun, Selendi, Serge, Subice, Soma, Sultanhisar, Şahme, Taraça, Tatarlı, Tavas, Tire, Tokat, Turgutlu, Ula, Uşak, Üzümlü, Vadiye, Yabandere, Yenipazar, Yenşehir, Yerkesiği, Atça, Birgi, Bayındır, Bodrum sahası, Bozöyük kazaları).</p> <p>Bolu Eyaleti : (Adapazarı-Sapanca, Ağaçlı, Akâbâd, Akçaşehir, Akkaya, Akar, Aktaş, Amasra, Araç, Ayandon, Akyazı ma'a Hendek, Akyörük, Azdavay, Bartın, Beşdivan, Beykoz, Bolu, Boyadâd, Boyalı, Cide, Çağa, Çanlı, Çarşamba, Çeklene, Daday, Devrek, Devrekani, Dirgene, Dodurga, Dörtdivan, Durağan, Düzce, Eflani, Ereğli, Gebze, Gerede, Gerze, Geyve, Ginolu, Gökağaç, Göl, Gölpaazarı, Gümüşâbâd, Hendek, Hisarönü, Hosalay, İbsafi (Âb-ı Sâfi), İnebolu, İstefan, İzmid, Kandıra kazaları).</p>	1260-61 (1844-45)	2005
3	<p>Bolu Eyaleti : (Karamürsel, Karasu, Kartal, Kastamonu, Kaymas, Kıbrısçık, Kızılbil, Kinis, Köni, Korukavak, Küre-i Hadid, Küre-i Nuhas, Mengen, Mergüze, Mudurnu, Ova, Pavlı, Pazarçık, Perşembe, Safranbolu, Sapanca ma'a Adapazarı, Saray, Sarıçayır, Sırt, Sinop, Samako-Alaplı, Sorgun,</p>	1260-61 (1844-45)	1862

Kat. No:	Eyalet-Kaza Adı	Tarihi	Defter Adeti
3	<p>Şehabedin, Şeyhler, Şile, Yenice-i Taraklu, Taşköprü, Tefen, Tuzla, Ulak, Ulus, Ünye, Üskibi, Viranşehir, Yalakâbâd, Yenice, Yılanca, Yörük, Zâri, Zerzene kazaları ve Bolu Eyaleti'nin sonradan çıkan kazaları).</p> <p>Cezayir-i Bahr-ı Sefid Eyaleti : (Balya, Bayramiç, Biga, Çan, Kal'a-i Sultaniye, Lapseki Rodos, Sultanhisar kazaları).</p> <p>Edirne Eyaleti : (Ahyolu, Akçakızanık, Babaeski,(Baba-yı Atik), Bergos, Cisir-i Ergene, Cisir-i Mustafa Paşa, Çıpan, Çirmen, Çorlu, Dimetoka, Edirne (Ada, Çöke, Manastır, Merkez, Üsküdar nahiyeleri), Filibe, Kızılağaç-Hatunili, Hasköy, Hayrobolu, İnaz, Kırkağaç, Kırkkilise, Kızanlık, Kızılağaç, Misivri, Midye, Pınarhisar, Saray-Vize kazaları).</p>	1260-61 (1844-45)	1862
4	<p>Edirne Eyaleti : (Silvri, Pazarcık (Tatarpazarı), Tekfurdağı, Uzuncaâbâd-ı Hasköy, Vize, Zağra-yı Atik, Zağra-yı Cedit, kazaları ve Edirne Eyaletine ek kazalar)</p> <p>Erzurum Eyaleti : (Bayburd, Erzurum, Erzurum Ovası, Pasin-i Ulya, Şiran kazaları)</p> <p>Hüdavendigâr Eyaleti : (Adrenos, Baklan, Balıkesir, Balya, Banaz, Bigadiç, Bilecil, Bursa, Çal, Çay, Çölâbâd, Dağardı, Danişmendli, Daszırı kazaları).</p>	1260-61 (1844-45)	1402
5	<p>Hüdavendigâr Eyaleti : (Domaniç, Edincik- Aydın, Eğrigöz, Eskişehir, Gediz, Gemlik, Geyikler, Gökçedağ, Gölpazarı, Gönen, Göynük, Harmancık, İnegöl-i Bursa, İnönü, İvrindi, İznik, Karacasu, Karacaşehir, Karahisar-ı Nallı, Karamuk, Kepsut, Kete, Kirmastı, Kula, Kütahya (Altuntaş, Armudili, Etrafşehir, Gireği, Gümüş, Tavşanlı, Ulugöyük, Viranvık nahiyeleri), Lefke, Meydan, Mihaliç, Mihalgazi, Mudanya kazaları).</p>	1260-61 (1844-45)	1936
6	<p>Hüdavendigâr Eyaleti : (Nevahi-i Barçın, Pazarcık, Seferhisari Seyyidgazi, Sındırgı, Simav, Soma, Söğüt, Şeyhlü, Şuhut, Turgutlu, Tuzlacık, Uşak, Yarhisar, Yenişehir-i Bursa kazaları).</p> <p>Konya Eyaleti : (Avşar, Ağulu, Ağlasun, Ağroz, Akşehir, Anamur, Andırgı, Antalya, Argıdhani, Barla, Belviran, Beşkonak, Beyşehir, Bozkır, Bozulus, Bucak, Burdur, Doğanhisar, Eğridir, Elmalı, Ereğli, Ermenek, Falkana, Finike, Feriştözü, Gaferiyad, Göçü, Gölhisar, Gülnari Hadim, Havran, Iğın, İçel, Isparta, İrle ve Yarıca, İshaklı, Kadınhanı, Kalkan, Kalkanlı, Karaağaç, Karabeşöz, Kaş, Karapınar, Karataş, Keçiborlu, Kemerhamid, Kırili, Kızılkaya, Konya, Kuşaklı, Kütan, Larende, Mredea (Eskil), Mut, Nevahi, Saidili, Sarıkavak, Selendi, Serik, Seydişehir, Silifke, Sinanlı, Tefenni, Teke, Turgud, Uluborlu, Yalvaç kazaları).</p> <p>Niş Eyaleti : (Berkofça, Bobnice, İhtimam, İznebolu, Şehirköy, Köstendil, Kurşunlu, Leskofça kazaları).</p>	1260-61 (1844-45)	2243

Kat. No:	Eyalet-Kaza Adı	Tarihi	Defter Adeti
7	<p>Niş Eyaleti : (Niş, Samakov, Şehirköy, Ürgüp kazaları).</p> <p>Rumeli Eyaleti : (Bihleşte, Çarşamba, Ezine-i Kazdağı, Florina, Görice, Horpeşte, İştıp, Kesriye, Kırçova, Gilan, Kolonye, Köprülü, Manastır, Naslıç, Pirlepe, Pespere, Radovişte, Serfice, Tikveş, Opar, İsterova kazaları).</p> <p>Selanik Eyaleti : (Selenik, Tırhala, Vodine kazaları).</p> <p>Silistre Eyaleti : (Aydos, Eski Cuma, Hacıoğlupazarı, Hezergrad, Hisova, Kırçova, Kozluca, Köstendil, Köstence, Maçın, Mankalya, Osmanpazarı, Prevadi, Rusçuk, Ruskasrı, Silistre, Şumnu, Tırnova, Tolca, Umurfaki, Varna, Prizen, Yenipazar kazaları).</p> <p>Sivas Eyaleti : (Akdağ, Amasya, Artukâbâd, Ballu, Boğazlıyan kazaları).</p>	1260-61 (1844-45)	2015
8	<p>Sivas Eyaleti : (Budaközü, Danimendi, Darende, Divriği, Emlak, Erbaa, Aşudi, Eyrek, Ezinepazar, Gedikçubuk, Geldigelen, Gümüş, Gümüşhacıköyü, Gürün, Hafik, Havza, Hüseyinâbâd, İlbeyli, İnallu, Kangal, Karahisar-ı Behramşah, Karaguş, Karakaya, Kayseri, Kazâbâd, Kelinkiras, Kelmugad (Yıldızeli), Kızılkoca, Kızılkümbet, Köprü, Ladik, Mecitözü, Merzifon, Niksar, Ortapazar, Selmanlı, Sorgun, Sivas, Sivasili, Süleymanlı, Şarkpazer, Taşâbâd, Toht, Tokat, Tono, Tozanlı, Turhal, Varay, Yahyalı, Yıldızeli, Yozgat, Yüzdepare, Zaltun (Zeytunâbâd), Zeytun ve Zile kazaları).</p>	1260-61 (1844-45)	1886
5	<p>Üsküp Eyaleti : (Eğridere, İvranya, Kalkandelen, Geylan, Koçanaş, Kumanova, Priştine, Üsküp, Vılçitrın kazaları).</p> <p>Vidin Eyaleti : (Belgradcık, İvraca, Lofça, Lom, Niğbolu, Plevne, Rahova, Servi, Vidin ve Zıstovi kazaları ile tasnif esnasında bağlı olduğu yerler tespit edilemeyen muhtelif mahaller, köyler, ve ek kazalar.</p>	1260-61 (1844-45)	2432

بودی بالنگه هاوی اولدیغی فضل ارامید قانقاسنی واصلنده کانه وقه صوفضانه تاج توبه غلی
دیوانده مقیم اهلینده امولک و اراضی و نعمتانه مقدارین بیینه و قدرید
فرد علی

۹۱- ارباب در اختیار ابروی
 ۹۰- زنی
 ۸۹- در بر سر ابروی کجی در بر سر
 ۸۸- اکتفا ابروی در بر سر
 ۸۷- ابروی در بر سر
 ۸۶- ابروی در بر سر
 ۸۵- ابروی در بر سر
 ۸۴- ابروی در بر سر
 ۸۳- ابروی در بر سر
 ۸۲- ابروی در بر سر
 ۸۱- ابروی در بر سر
 ۸۰- ابروی در بر سر
 ۷۹- ابروی در بر سر
 ۷۸- ابروی در بر سر
 ۷۷- ابروی در بر سر
 ۷۶- ابروی در بر سر
 ۷۵- ابروی در بر سر
 ۷۴- ابروی در بر سر
 ۷۳- ابروی در بر سر
 ۷۲- ابروی در بر سر
 ۷۱- ابروی در بر سر
 ۷۰- ابروی در بر سر
 ۶۹- ابروی در بر سر
 ۶۸- ابروی در بر سر
 ۶۷- ابروی در بر سر
 ۶۶- ابروی در بر سر
 ۶۵- ابروی در بر سر
 ۶۴- ابروی در بر سر
 ۶۳- ابروی در بر سر
 ۶۲- ابروی در بر سر
 ۶۱- ابروی در بر سر
 ۶۰- ابروی در بر سر
 ۵۹- ابروی در بر سر
 ۵۸- ابروی در بر سر
 ۵۷- ابروی در بر سر
 ۵۶- ابروی در بر سر
 ۵۵- ابروی در بر سر
 ۵۴- ابروی در بر سر
 ۵۳- ابروی در بر سر
 ۵۲- ابروی در بر سر
 ۵۱- ابروی در بر سر
 ۵۰- ابروی در بر سر
 ۴۹- ابروی در بر سر
 ۴۸- ابروی در بر سر
 ۴۷- ابروی در بر سر
 ۴۶- ابروی در بر سر
 ۴۵- ابروی در بر سر
 ۴۴- ابروی در بر سر
 ۴۳- ابروی در بر سر
 ۴۲- ابروی در بر سر
 ۴۱- ابروی در بر سر
 ۴۰- ابروی در بر سر
 ۳۹- ابروی در بر سر
 ۳۸- ابروی در بر سر
 ۳۷- ابروی در بر سر
 ۳۶- ابروی در بر سر
 ۳۵- ابروی در بر سر
 ۳۴- ابروی در بر سر
 ۳۳- ابروی در بر سر
 ۳۲- ابروی در بر سر
 ۳۱- ابروی در بر سر
 ۳۰- ابروی در بر سر
 ۲۹- ابروی در بر سر
 ۲۸- ابروی در بر سر
 ۲۷- ابروی در بر سر
 ۲۶- ابروی در بر سر
 ۲۵- ابروی در بر سر
 ۲۴- ابروی در بر سر
 ۲۳- ابروی در بر سر
 ۲۲- ابروی در بر سر
 ۲۱- ابروی در بر سر
 ۲۰- ابروی در بر سر
 ۱۹- ابروی در بر سر
 ۱۸- ابروی در بر سر
 ۱۷- ابروی در بر سر
 ۱۶- ابروی در بر سر
 ۱۵- ابروی در بر سر
 ۱۴- ابروی در بر سر
 ۱۳- ابروی در بر سر
 ۱۲- ابروی در بر سر
 ۱۱- ابروی در بر سر
 ۱۰- ابروی در بر سر
 ۹- ابروی در بر سر
 ۸- ابروی در بر سر
 ۷- ابروی در بر سر
 ۶- ابروی در بر سر
 ۵- ابروی در بر سر
 ۴- ابروی در بر سر
 ۳- ابروی در بر سر
 ۲- ابروی در بر سر
 ۱- ابروی در بر سر

بجیندی مردونکه برسنده کجینا
مستی
۱۰۸۱
۱۵۰۰
ظهورات

EK : 6 Temettuât Defter örneği (Son sayfa, Yemlâk Karyesi, ML. VRD. TMT. 3865)

تجمع مختلفه تری
۶۷۰۷۰

قاره نرکودینک مجموع برنر لک
دیگر قوتی مخصوصه دین و دین
۱۲۴۴

قائمة التمام
اجمالی جانہ
۵۷



ÖZ GEÇMİŞ

05.10.1975 yılında Adapazarı'nda doğdu. İlk ve orta öğretimini Adapazarı'nda tamamladı. 1999 yılında Pamukkale Üniversitesi, Eğitim Fakültesi, Tarih öğretmenliği bölümünden mezun oldu. Aynı yıl Gebze Yıldırım Beyazıt İlköğretim Okuluna Sosyal Bilgiler öğretmeni olarak atandı. 2001 yılında Adapazarı Fatih İlköğretimine tayin oldu. 20001-2003 yılları arasında Adıyaman-Çelikhan'da asteğmen öğretmen olarak askerlik vazifesini tamamladı. Halen Adapazarı Fatih İlköğretim Okulu ve Kız Meslek Lisesinde öğretmenlik yapmaktadır.

